



Официальный вестник поселения

№ 12, пятница 24 июня 2022 года

В данном номере опубликованы следующие документы:

1. Решение Совета депутатов Любытинского сельского поселения четвертого созыва от 24.06.2022 № 76 О назначении членов конкурсной комиссии по отбору кандидатур на должность Главы Любытинского муниципального района.
2. Решение Совета депутатов Любытинского сельского поселения четвертого созыва от 24.06.2022 № 77 О передаче имущества из собственности Любытинского сельского поселения.
3. Решение Совета депутатов Любытинского сельского поселения четвертого созыва от 24.06.2022 № 78 О внесении изменений в Решение Совета депутатов Любытинского сельского поселения от 28.09.2021 №46 «Положение о муниципальном контроле в сфере благоустройства на территории Любытинского муниципального района».
4. Постановление Администрации Любытинского муниципального района от 09.06.2022 №551 Об установлении публичного сервитута.
5. Постановление Администрации Любытинского муниципального района от 09.06.2022 №552 Об установлении публичного сервитута.
6. Постановление Администрации Любытинского муниципального района от 09.06.2022 №553 Об установлении публичного сервитута.
7. Постановление Администрации Любытинского муниципального района от 09.06.2022 №554 Об установлении публичного сервитута.
8. Постановление Администрации Любытинского муниципального района от 09.06.2022 №555 Об установлении публичного сервитута.
9. Постановление Администрации Любытинского муниципального района от 09.06.2022 №556 Об установлении публичного сервитута.
10. Постановление Администрации Любытинского муниципального района от 09.06.2022 №557 Об установлении публичного сервитута.
11. Постановление Администрации Любытинского муниципального района от 09.06.2022 №558 Об установлении публичного сервитута.
12. Сообщение о возможном установлении публичного сервитута.
13. Сообщение о возможном установлении публичного сервитута.
14. Сообщение о возможном установлении публичного сервитута.
15. Сообщение о возможном установлении публичного сервитута.
16. Сообщение о возможном установлении публичного сервитута.
17. Сообщение о возможном установлении публичного сервитута.

Российская Федерация
Новгородская область Любытинский район

СОВЕТ ДЕПУТАТОВ ЛЮБЫТИНСКОГО
СЕЛЬСКОГО ПОСЕЛЕНИЯ

РЕШЕНИЕ

от 24.06.2022 №76
р.п. Любытино

О назначении членов конкурсной комиссии по отбору кандидатур на должность Главы Любытинского муниципального района

В соответствии с Федеральным законом от 6 октября 2003 года № 131-ФЗ «Об общих принципах организации местного самоуправления в Российской Федерации», частью 1-1 статьи 4 областного закона от 02.12.2014 № 674-ОЗ «О сроке полномочий представительных органов муниципальных образований Новгородской области и порядке формирования представительных органов муниципальных районов Новгородской области, сроке полномочий и порядке избрания Глав муниципальных образований Новгородской области», решениями Думы Любытинского муниципального района от 28.08.2020 № 364 «Об утверждении Порядка проведения конкурса по отбору кандидатур на должность Главы муниципального района и об установлении общего числа членов конкурсной комиссии по отбору кандидатур на должность Главы муниципального района», от 24.06.2022 №138 «О проведении конкурса по отбору кандидатур на должность Главы Любытинского муниципального района»,

Совет депутатов сельского поселения

РЕШИЛ:

1. Назначить членами конкурсной комиссии по отбору кандидатур на должность Главы Любытинского муниципального района:

- | | | |
|------------------------------|---|--|
| Круглову Татьяну Семёновну | - | председателя Любытинской районной общественной организации ветеранов (пенсионеров) войны, труда, Вооруженных Сил и правоохранительных органов, пенсионера; |
| Старшову Марию Сергеевну | - | председателя Общественного совета Администрации Любытинского муниципального района, и.о. директора МАУ МЦ «Импульс»; |
| Ермолаеву Ирину Валентиновну | - | заведующую филиалом Зарубинского сельского дома культуры МБУК «Культурно-досуговая система Любытинского муниципального района». |

2. Опубликовать решение в бюллетене «Официальный вестник поселения» и разместить на официальном сайте Администрации Любытинского муниципального района в информационно-телекоммуникационной сети «Интернет».

Глава сельского
поселения

А.Н.Миронов

Российская Федерация
Новгородская область Любытинский район

СОВЕТ ДЕПУТАТОВ ЛЮБЫТИНСКОГО
СЕЛЬСКОГО ПОСЕЛЕНИЯ

РЕШЕНИЕ

от 24.06.2022 №77
р.п. Любытино

О передаче имущества из собственности Любытинского сельского поселения

В соответствии с Федеральным законом от 06 октября 2003 года № 131-ФЗ «Об общих принципах организации местного самоуправления в Российской Федерации», Совет депутатов Любытинского сельского поселения

РЕШИЛ:

1. Передать из собственности Любытинского сельского поселения в собственность Любытинского муниципального района объекты недвижимого имущества, согласно приложения.
2. Опубликовать решение в бюллетене «Официальный вестник поселения» и на официальном сайте Администрации муниципального района в информационно-коммуникационной сети Интернет.

Глава сельского

75	Колодец питьевой	шахтный	174770, Новгородская обл, Любытинский р-н, Шереховичи с, Свободы ул, д. 21	деревянный сруб
76	Колодец питьевой	шахтный	174770, Новгородская обл, Любытинский р-н, Шереховичи с, Труда ул, д. 5	деревянный сруб
77	Колодец питьевой	шахтный	174770, Новгородская обл, Любытинский р-н, Шереховичи с, Центральная ул, д. 23	деревянный сруб

Российская Федерация
Новгородская область

**СОВЕТ ДЕПУТАТОВ ЛЮБЫТИНСКОГО
СЕЛЬСКОГО ПОСЕЛЕНИЯ**

РЕШЕНИЕ

от 24.06.2022 №78
р.п. Любытино

О внесении изменений в Решение Совета депутатов Любытинского сельского поселения от 28.09.2021 №46 «Положение о муниципальном контроле в сфере благоустройства на территории Любытинского муниципального района»

В соответствии с федеральным законом от 6 октября 2003 года № 131-ФЗ «Об общих принципах организации местного самоуправления в Российской Федерации» и федеральным законом от 31.07.2020 года № 248-ФЗ «О государственном контроле (надзоре) и муниципальном контроле в Российской Федерации» Совет депутатов Любытинского сельского поселения

РЕШИЛ:

Внести следующие изменения в Решение Совета депутатов Любытинского сельского поселения от 28.09.2021 №46 «Положение о муниципальном контроле в сфере благоустройства на территории Любытинского муниципального района»:

1. Пункт 5 Досудебное обжалование изложить в следующей редакции: «Досудебный порядок подачи жалоб при осуществлении муниципального контроля не применяется, если иное не установлено федеральным законом о виде контроля, общими требованиями к организации и осуществлению данного вида контроля, утвержденными Правительством Российской Федерации (часть 4 статьи 39 Федерального закона № 248-ФЗ).»

2. Опубликовать решение в бюллетене «Официальный вестник поселения» и разместить на официальном сайте Администрации муниципального района в информационно-коммуникационной сети Интернет.

**Глава сельского
поселения**

А.Н.Миронов

Российская Федерация
Новгородская область
Администрация Любытинского муниципального района
ПОСТАНОВЛЕНИЕ

от 09.06.2022 № 551

р.п. Любытино

Об установлении публичного сервитута

Руководствуясь пунктом 2 статьи 3.3 Федерального закона от 25 октября 2001 года № 137-ФЗ "О введении в действие Земельного кодекса Российской Федерации", статьей 23, пунктом 1 статьи 39.37, пунктом 4 статьи 39.38, статьей 39.39, пунктом 1 статьи 39.43, статьей 39.45, статьей 39.50 Земельного кодекса Российской Федерации, приказом Минэкономразвития от 10.10.2018 № 542 "Об утверждении требований к форме ходатайства об установлении публичного сервитута, содержанию обоснования установления публичного сервитута", рассмотрев ходатайство Публичного акционерного общества "Россети Северо-Запад": ИНН 7802312751, ОГРН 1047855175785, публикации на официальном сайте Администрации Любытинского муниципального района от 06.05.2022, схемы расположения границ публичного сервитута на кадастровом плане территории, и ввиду отсутствия заявлений иных лиц, являющихся правообладателями земельных участков об учете их прав (обременений прав), Администрация Любытинского муниципального района **ПОСТАНОВЛЯЕТ:**

1. На основании пункта 1 статьи 39.43 Земельного кодекса Российской Федерации, установить публичный сервитут в отношении Публичного акционерного общества "Россети Северо-Запад": ИНН 7802312751, ОГРН 1047855175785, в целях размещения объекта электросетевого хозяйства «ВЛ-10 кВ Л-2 ПС Киприя», согласно сведениям о границах публичного сервитута в отношении земель, государственная собственность на которые не разграничена в кадастровых кварталах: 53:07:0100901; 53:07:0101001; 53:07:0101101; 53:07:0102801; 53:07:0102901; 53:07:0130201; 53:07:0130301; 53:07:0130401; 53:07:0130501; 53:07:0130601; 53:07:0131401; 53:07:0131601; 53:07:0131701, и частей земельных участков с кадастровыми номерами: 53:07:0000000:3979; 53:07:0000000:4297; 53:07:0101001:2; 53:07:0101101:8; 53:07:0102801:8; 53:07:0102901:4; 53:07:0130201:13; 53:07:0130301:8; 53:07:0130401:3; 53:07:0130501:9; 53:07:0131401:294; 53:07:0131601:1; 53:07:0131701:241; 53:07:0131701:242.

Площадь испрашиваемого публичного сервитута: 486 795 кв. м.

2. Срок публичного сервитута - 49 (сорок девять) лет.

3. Порядок установления зон с особыми условиями использования территорий и содержание ограничений прав на земельные участки в

границах таких зон установлен постановлением Правительства Российской Федерации от 24.02.2009 № 160 "О порядке установления охранных зон объектов электросетевого хозяйства и особых условий использования земельных участков, расположенных в границах таких зон".

4. График проведения работ при осуществлении деятельности по размещению объектов электросетевого хозяйства, для обеспечения которой устанавливается публичный сервитут в отношении земель и частей земельных участков, указанных в пункте 1 постановления: завершить работы не позднее окончания срока публичного сервитута, установленного пунктом 2 постановления.

5. Обладатель публичного сервитута обязан привести земельные участки в состояние, пригодное для их использования в соответствии с разрешенным использованием, в срок не позднее чем три месяца после завершения эксплуатации инженерного сооружения, для размещения которого был установлен публичный сервитут.

6. Утвердить границы публичного сервитута в соответствии с прилагаемым описанием местоположения границ публичного сервитута (приложение №1).

7. Публичный сервитут считается установленным со дня внесения сведений о нем в Единый государственный реестр недвижимости.

8. Обладатель публичного сервитута вправе приступить к осуществлению публичного сервитута со дня внесения сведений о публичном сервитуте в Единый государственный реестр недвижимости.

9. Плата за публичный сервитут на основании пунктов 3, 4 статьи 3.6 Федерального закона от 25.10.2001 № 137-ФЗ "О введении в действие Земельного кодекса Российской Федерации" не устанавливается.

10. Опубликовать настоящее постановление в бюллетене "Официальный Вестник поселения" и разместить в информационно-коммуникационной сети "Интернет".

Глава

муниципального района

А.А.Устинов

Приложение
к постановлению Администрации
муниципального района
от 09.06.2022 № 551

Описание местоположения границ публичного сервитута объекта электросетевого хозяйства «ВЛ-10 кВ Л-2 ПС Киприя»

Система координат МСК-53, зона 2			
Метод определения координат характерных точек границ - аналитический			
Обозначение характерных точек границы	Координаты, м		Средняя квадратическая погрешность определения координат характерных точек границ
	X, м	Y, м	
1	629 825,41	2 327 235,93	0,1
2	629 825,55	2 327 220,96	0,1
3	629 843,02	2 327 219,53	0,1
4	629 875,78	2 327 198,43	0,1
5	629 908,54	2 327 177,33	0,1
6	629 948,22	2 327 157,14	0,1
7	629 987,90	2 327 136,96	0,1
8	630 042,02	2 327 118,16	0,1
9	630 096,14	2 327 099,36	0,1
10	630 173,36	2 327 062,80	0,1
11	630 251,09	2 327 026,00	0,1
12	630 328,81	2 326 989,19	0,1
13	630 406,54	2 326 952,39	0,1
14	630 516,96	2 326 900,12	0,1
15	630 639,73	2 326 841,99	0,1
16	630 717,46	2 326 805,19	0,1
17	630 795,18	2 326 768,39	0,1
18	630 872,91	2 326 731,59	0,1
19	630 950,64	2 326 694,78	0,1
20	631 028,33	2 326 658,00	0,1

21	631 126,70	2 326 610,53	0,1
22	631 239,86	2 326 554,49	0,1
23	631 316,92	2 326 516,32	0,1
24	631 393,99	2 326 478,15	0,1
25	631 471,05	2 326 439,98	0,1
26	631 548,12	2 326 401,80	0,1
27	631 625,18	2 326 363,63	0,1
28	631 698,29	2 326 327,43	0,1
29	631 775,69	2 326 289,85	0,1
30	631 853,05	2 326 252,29	0,1
31	631 930,42	2 326 214,73	0,1
32	632 007,78	2 326 177,17	0,1
33	632 085,14	2 326 139,60	0,1
34	632 162,51	2 326 102,04	0,1
35	632 239,87	2 326 064,48	0,1
36	632 317,24	2 326 026,92	0,1
37	632 394,60	2 325 989,36	0,1
38	632 471,96	2 325 951,80	0,1
39	632 549,33	2 325 914,24	0,1
40	632 626,69	2 325 876,68	0,1
41	632 704,06	2 325 839,12	0,1
42	632 781,43	2 325 801,56	0,1
43	632 858,80	2 325 764,00	0,1
44	632 936,17	2 325 726,44	0,1
45	633 013,54	2 325 688,88	0,1
46	633 090,91	2 325 651,32	0,1
47	633 168,28	2 325 613,76	0,1
48	633 245,65	2 325 576,20	0,1
49	633 323,02	2 325 538,64	0,1
50	633 400,39	2 325 501,08	0,1
51	633 477,76	2 325 463,52	0,1
52	633 555,13	2 325 425,96	0,1
53	633 632,50	2 325 388,40	0,1
54	633 709,87	2 325 350,84	0,1
55	633 787,24	2 325 313,28	0,1
56	633 864,61	2 325 275,72	0,1
57	633 941,98	2 325 238,16	0,1
58	634 019,35	2 325 200,60	0,1
59	634 096,72	2 325 163,04	0,1
60	634 174,09	2 325 125,48	0,1
61	634 251,46	2 325 087,92	0,1
62	634 328,83	2 325 050,36	0,1
63	634 406,20	2 325 012,80	0,1
64	634 483,57	2 324 975,24	0,1
65	634 560,94	2 324 937,68	0,1
66	634 638,31	2 324 900,12	0,1
67	634 715,68	2 324 862,56	0,1
68	634 793,05	2 324 825,00	0,1
69	634 870,42	2 324 787,44	0,1

70	634 339,56	2 324 517,48	0,1
71	634 283,87	2 324 454,10	0,1
72	634 228,17	2 324 390,72	0,1
73	634 172,48	2 324 327,35	0,1
74	634 116,79	2 324 263,97	0,1
75	634 061,22	2 324 200,73	0,1
76	634 000,15	2 324 136,21	0,1
77	633 938,94	2 324 071,54	0,1
78	633 877,73	2 324 006,87	0,1
79	633 816,52	2 323 942,21	0,1
80	633 755,31	2 323 877,54	0,1
81	633 694,10	2 323 812,87	0,1
82	633 632,89	2 323 748,20	0,1
83	633 571,68	2 323 683,54	0,1
84	633 510,47	2 323 618,87	0,1
85	633 449,26	2 323 554,20	0,1
86	633 388,05	2 323 489,54	0,1
87	633 326,84	2 323 424,87	0,1
88	633 265,64	2 323 360,20	0,1
89	633 204,43	2 323 295,54	0,1
90	633 143,22	2 323 230,87	0,1
91	633 082,01	2 323 166,20	0,1
92	633 020,80	2 323 101,54	0,1
93	632 959,60	2 323 036,87	0,1
94	632 898,39	2 322 972,20	0,1
95	632 837,18	2 322 907,54	0,1
96	632 775,97	2 322 842,87	0,1
97	632 714,76	2 322 778,20	0,1
98	632 653,55	2 322 713,54	0,1
99	632 592,34	2 322 648,87	0,1
100	632 531,13	2 322 584,20	0,1
101	632 469,92	2 322 519,54	0,1
102	632 408,71	2 322 454,87	0,1
103	632 347,50	2 322 390,20	0,1
104	632 286,29	2 322 325,54	0,1
105	632 225,08	2 322 260,87	0,1
106	632 163,87	2 322 196,20	0,1
107	632 102,66	2 322 131,54	0,1
108	632 041,45	2 322 066,87	0,1
109	631 980,24	2 322 002,20	0,1
110	631 919,03	2 321 937,54	0,1
111	631 857,82	2 321 872,87	0,1
112	631 796,61	2 321 808,20	0,1
113	631 735,40	2 321 743,54	0,1
114	631 674,19	2 321 678,87	0,1
115	631 612,98	2 321 614,20	0,1
116	631 551,77	2 321 549,54	0,1
117	631 490,56	2 321 484,87	0,1
118	631 429,35	2 321 420,20	0,1

119	633 246,04	2 322 926,05	0,1
120	633 312,87	2 323 001,59	0,1
121	633 287,69	2 323 086,84	0,1
122	633 264,76	2 323 158,35	0,1
123	633 240,65	2 323 233,53	0,1
124	633 223,95	2 323 285,60	0,1
125	633 280,89	2 323 345,76	0,1
126	633 342,10	2 323 410,43	0,1
127	633 403,31	2 323 475,09	0,1
128	633 464,52	2 323 539,76	0,1
129	633 525,73	2 323 604,43	0,1
130	633 586,94	2 323 669,10	0,1
131	633 648,15	2 323 733,76	0,1
132	633 709,36	2 323 798,43	0,1
133	633 770,57	2 323 863,10	0,1
134	633 831,78	2 323 927,76	0,1
135	633 892,99	2 323 992,43	0,1
136	633 954,20	2 324 057,10	0,1
137	634 015,41	2 324 121,77	0,1
138	634 070,65	2 324 180,13	0,1
139	634 129,35	2 324 142,71	0,1
140	634 195,37	2 324 100,61	0,1
141	634 261,39	2 324 058,52	0,1
142	634 327,40	2 324 016,43	0,1
143	634 393,42	2 323 974,34	0,1
144	634 459,43	2 323 932,24	0,1
145	634 525,45	2 323 890,15	0,1
146	634 591,46	2 323 848,06	0,1
147	634 657,48	2 323 805,97	0,1
148	634 723,71	2 323 763,74	0,1
149	634 790,35	2 323 725,70	0,1
150	634 802,00	2 323 669,23	0,1
151	634 813,94	2 323 611,35	0,1
152	634 809,95	2 323 591,81	0,1
153	634 830,53	2 323 587,61	0,1
154	634 835,38	2 323 611,37	0,1
155	634 822,57	2 323 673,48	0,1
156	634 809,00	2 323 739,24	0,1
157	634 734,57	2 323 781,73	0,1
158	634 668,77	2 323 823,68	0,1
159	634 602,76	2 323 865,77	0,1
160	634 536,74	2 323 907,86	0,1
161	634 470,72	2 323 949,96	0,1
162	634 404,71	2 323 992,05	0,1
163	634 338,69	2 324 034,14	0,1
164	634 272,68	2 324 076,23	0,1
165	634 206,66	2 324 118,33	0,1
166	634 140,65	2 324 160,42	0,1
167	634 084,96	2 324 195,92	0,1

168	634 132,57	2 324 250,10	0,1
169	634 188,26	2 324 313,48	0,1
170	634 243,96	2 324 376,86	0,1
171	634 299,65	2 324 440,24	0,1
172	634 355,34	2 324 503,62	0,1
173	634 411,04	2 324 566,99	0,1
174	634 466,73	2 324 630,37	0,1
175	634 522,42	2 324 693,75	0,1
176	634 578,12	2 324 757,13	0,1
177	634 633,81	2 324 820,51	0,1
178	634 689,58	2 324 883,98	0,1
179	634 691,81	2 324 888,06	0,1
180	634 690,76	2 324 896,08	0,1
181	634 686,63	2 324 900,06	0,1
182	634 592,84	2 324 946,16	0,1
183	634 489,99	2 324 996,72	0,1
184	634 412,81	2 325 034,66	0,1
185	634 335,63	2 325 072,59	0,1
186	634 258,45	2 325 110,53	0,1
187	634 181,27	2 325 148,47	0,1
188	634 104,09	2 325 186,41	0,1
189	634 026,91	2 325 224,34	0,1
190	633 949,73	2 325 262,28	0,1
191	633 872,55	2 325 300,22	0,1
192	633 795,32	2 325 338,18	0,1
193	633 676,16	2 325 395,40	0,1
194	633 598,64	2 325 432,63	0,1
195	633 521,11	2 325 469,86	0,1
196	633 443,59	2 325 507,09	0,1
197	633 366,07	2 325 544,32	0,1
198	633 288,54	2 325 581,55	0,1
199	633 211,02	2 325 618,79	0,1
200	633 094,16	2 325 674,91	0,1
201	632 978,45	2 325 730,48	0,1
202	632 900,93	2 325 767,71	0,1
203	632 823,40	2 325 804,94	0,1
204	632 745,90	2 325 842,16	0,1
205	632 635,87	2 325 895,58	0,1
206	632 558,50	2 325 933,14	0,1
207	632 481,14	2 325 970,70	0,1
208	632 403,78	2 326 008,26	0,1
209	632 326,41	2 326 045,82	0,1
210	632 249,05	2 326 083,38	0,1
211	632 171,68	2 326 120,94	0,1
212	632 094,32	2 326 158,50	0,1
213	632 016,96	2 326 196,07	0,1
214	631 939,59	2 326 233,63	0,1
215	631 862,23	2 326 271,19	0,1
216	631 784,86	2 326 308,75	0,1

217	631 707,54	2 326 346,29	0,1
218	631 634,51	2 326 382,46	0,1
219	631 557,44	2 326 420,63	0,1
220	631 480,38	2 326 458,80	0,1
221	631 403,31	2 326 496,97	0,1
222	631 326,25	2 326 535,14	0,1
223	631 249,18	2 326 573,31	0,1
224	631 135,93	2 326 629,41	0,1
225	631 037,39	2 326 676,95	0,1
226	630 959,63	2 326 713,77	0,1
227	630 881,90	2 326 750,57	0,1
228	630 804,17	2 326 787,37	0,1
229	630 726,45	2 326 824,18	0,1
230	630 648,72	2 326 860,98	0,1
231	630 525,95	2 326 919,11	0,1
232	630 415,53	2 326 971,38	0,1
233	630 337,81	2 327 008,18	0,1
234	630 260,08	2 327 044,98	0,1
235	630 182,35	2 327 081,79	0,1
236	630 104,11	2 327 118,83	0,1
237	629 996,15	2 327 156,34	0,1
238	629 919,02	2 327 195,57	0,1
239	629 855,46	2 327 236,51	0,1
240	629 888,49	2 327 244,38	0,1
241	629 957,86	2 327 210,74	0,1
242	630 030,60	2 327 175,47	0,1
243	630 103,34	2 327 140,19	0,1
244	630 176,08	2 327 104,92	0,1
245	630 248,82	2 327 069,64	0,1
246	630 321,56	2 327 034,37	0,1
247	630 394,30	2 326 999,09	0,1
248	630 467,04	2 326 963,82	0,1
249	630 539,78	2 326 928,54	0,1
250	630 612,52	2 326 893,27	0,1
251	630 685,26	2 326 857,99	0,1
252	630 758,00	2 326 822,72	0,1
253	630 830,74	2 326 787,44	0,1
254	630 903,48	2 326 752,17	0,1
255	630 976,22	2 326 716,89	0,1
256	631 048,97	2 326 681,62	0,1
257	631 121,71	2 326 646,34	0,1
258	631 194,45	2 326 611,07	0,1
259	631 267,19	2 326 575,79	0,1
260	631 339,93	2 326 540,52	0,1
261	631 412,67	2 326 505,24	0,1
262	631 485,41	2 326 469,97	0,1
263	631 558,15	2 326 434,69	0,1
264	631 630,89	2 326 399,42	0,1
265	631 703,63	2 326 364,14	0,1

266	631 776,37	2 326 328,87	0,1
267	631 849,11	2 326 293,59	0,1
268	631 921,85	2 326 258,32	0,1
269	631 994,59	2 326 223,04	0,1
270	632 067,33	2 326 187,77	0,1
271	632 140,08	2 326 152,49	0,1
272	632 212,82	2 326 117,22	0,1
273	632 285,56	2 326 081,94	0,1
274	632 358,30	2 326 046,67	0,1
275	632 431,04	2 326 011,39	0,1
276	632 503,78	2 325 976,12	0,1
277	632 576,52	2 325 940,84	0,1
278	632 649,26	2 325 905,57	0,1
279	632 722,00	2 325 870,29	0,1
280	632 794,74	2 325 835,02	0,1
281	632 867,48	2 325 799,74	0,1
282	632 940,22	2 325 764,47	0,1
283	633 012,96	2 325 729,19	0,1
284	633 085,70	2 325 693,92	0,1
285	633 158,44	2 325 658,64	0,1
286	633 231,19	2 325 623,37	0,1
287	633 303,93	2 325 588,09	0,1
288	633 376,67	2 325 552,82	0,1
289	633 449,41	2 325 517,54	0,1
290	633 522,15	2 325 482,27	0,1
291	633 594,89	2 325 446,99	0,1
292	633 667,63	2 325 411,72	0,1
293	633 740,37	2 325 376,44	0,1
294	633 814,78	2 325 340,36	0,1
295	633 914,70	2 325 330,24	0,1
296	634 011,73	2 325 320,41	0,1
297	634 091,78	2 325 312,30	0,1
298	634 164,57	2 325 362,40	0,1
299	634 234,18	2 325 410,31	0,1
300	634 303,80	2 325 458,22	0,1
301	634 373,41	2 325 506,13	0,1
302	634 443,02	2 325 554,05	0,1
303	634 512,64	2 325 601,96	0,1
304	634 582,25	2 325 649,87	0,1
305	634 651,86	2 325 697,78	0,1
306	634 721,48	2 325 745,69	0,1
307	634 791,09	2 325 793,61	0,1
308	634 859,15	2 325 840,45	0,1
309	634 943,59	2 325 861,91	0,1
310	635 029,85	2 325 883,82	0,1
311	635 116,11	2 325 905,74	0,1
312	635 202,37	2 325 927,65	0,1
313	635 288,63	2 325 949,57	0,1
314	635 374,89	2 325 971,48	0,1

315	635 461,15	2 325 993,40	0,1
316	635 555,41	2 326 017,34	0,1
317	635 624,43	2 326 019,90	0,1
318	635 712,27	2 326 023,17	0,1
319	635 784,18	2 326 025,84	0,1
320	635 861,41	2 326 071,37	0,1
321	635 936,36	2 326 115,55	0,1
322	636 011,30	2 326 159,74	0,1
323	636 086,25	2 326 203,92	0,1
324	636 161,20	2 326 248,10	0,1
325	636 236,14	2 326 292,29	0,1
326	636 311,09	2 326 336,47	0,1
327	636 386,03	2 326 380,65	0,1
328	636 460,98	2 326 424,84	0,1
329	636 537,88	2 326 470,18	0,1
330	636 621,41	2 326 447,44	0,1
331	636 709,22	2 326 423,54	0,1
332	636 797,02	2 326 399,64	0,1
333	636 884,83	2 326 375,73	0,1
334	636 972,63	2 326 351,83	0,1
335	637 060,44	2 326 327,93	0,1
336	637 148,24	2 326 304,03	0,1
337	637 236,05	2 326 280,13	0,1
338	637 323,85	2 326 256,22	0,1
339	637 411,66	2 326 232,32	0,1
340	637 499,46	2 326 208,42	0,1
341	637 587,27	2 326 184,52	0,1
342	637 662,34	2 326 164,08	0,1
343	637 700,87	2 326 252,08	0,1
344	637 735,76	2 326 331,77	0,1
345	637 770,66	2 326 411,47	0,1
346	637 805,56	2 326 491,16	0,1
347	637 840,45	2 326 570,86	0,1
348	637 875,35	2 326 650,55	0,1
349	637 910,24	2 326 730,25	0,1
350	637 945,14	2 326 809,94	0,1
351	637 980,04	2 326 889,64	0,1
352	638 014,93	2 326 969,33	0,1
353	638 049,83	2 327 049,02	0,1
354	638 084,73	2 327 128,72	0,1
355	638 132,03	2 327 236,76	0,1
356	638 203,95	2 327 279,42	0,1
357	638 278,78	2 327 323,81	0,1
358	638 343,66	2 327 362,29	0,1
359	638 387,33	2 327 440,80	0,1
360	638 429,61	2 327 516,84	0,1
361	638 471,90	2 327 592,87	0,1
362	638 514,19	2 327 668,90	0,1
363	638 556,47	2 327 744,93	0,1

364	638 598,76	2 327 820,96	0,1
365	638 671,85	2 327 952,39	0,1
366	638 740,46	2 328 002,00	0,1
367	638 808,22	2 328 051,00	0,1
368	638 891,94	2 328 060,21	0,1
369	638 978,42	2 328 069,72	0,1
370	639 064,90	2 328 079,22	0,1
371	639 151,38	2 328 088,73	0,1
372	639 237,86	2 328 098,24	0,1
373	639 324,33	2 328 107,74	0,1
374	639 410,81	2 328 117,25	0,1
375	639 497,29	2 328 126,76	0,1
376	639 583,77	2 328 136,26	0,1
377	639 670,25	2 328 145,77	0,1
378	639 756,73	2 328 155,28	0,1
379	639 843,21	2 328 164,78	0,1
380	639 984,72	2 328 180,34	0,1
381	640 063,62	2 328 221,46	0,1
382	640 140,76	2 328 261,67	0,1
383	640 217,91	2 328 301,89	0,1
384	640 295,06	2 328 342,10	0,1
385	640 372,21	2 328 382,31	0,1
386	640 449,36	2 328 422,52	0,1
387	640 516,59	2 328 457,56	0,1
388	640 561,64	2 328 535,54	0,1
389	640 605,16	2 328 610,87	0,1
390	640 648,68	2 328 686,20	0,1
391	640 692,20	2 328 761,53	0,1
392	640 735,72	2 328 836,87	0,1
393	640 767,94	2 328 892,63	0,1
394	640 815,52	2 328 881,39	0,1
395	640 871,38	2 328 868,20	0,1
396	640 888,34	2 328 862,12	0,1
397	640 895,43	2 328 881,89	0,1
398	640 876,56	2 328 888,55	0,1
399	640 820,34	2 328 901,83	0,1
400	640 757,57	2 328 916,65	0,1
401	640 717,54	2 328 847,37	0,1
402	640 674,02	2 328 772,04	0,1
403	640 630,50	2 328 696,70	0,1
404	640 586,98	2 328 621,37	0,1
405	640 543,46	2 328 546,04	0,1
406	640 501,47	2 328 473,35	0,1
407	640 439,66	2 328 441,14	0,1
408	640 362,51	2 328 400,93	0,1
409	640 285,36	2 328 360,72	0,1
410	640 208,21	2 328 320,50	0,1
411	640 131,06	2 328 280,29	0,1
412	640 053,91	2 328 240,08	0,1

413	639 978,51	2 328 200,78	0,1
414	639 840,91	2 328 185,65	0,1
415	639 754,44	2 328 176,15	0,1
416	639 667,96	2 328 166,64	0,1
417	639 581,48	2 328 157,13	0,1
418	639 495,00	2 328 147,63	0,1
419	639 408,52	2 328 138,12	0,1
420	639 322,04	2 328 128,61	0,1
421	639 235,56	2 328 119,11	0,1
422	639 149,08	2 328 109,60	0,1
423	639 062,60	2 328 100,09	0,1
424	638 976,12	2 328 090,58	0,1
425	638 889,65	2 328 081,08	0,1
426	638 800,41	2 328 071,27	0,1
427	638 728,16	2 328 019,02	0,1
428	638 655,77	2 327 966,67	0,1
429	638 580,41	2 327 831,17	0,1
430	638 538,12	2 327 755,14	0,1
431	638 495,84	2 327 679,11	0,1
432	638 453,55	2 327 603,07	0,1
433	638 411,27	2 327 527,04	0,1
434	638 368,98	2 327 451,01	0,1
435	638 328,07	2 327 377,46	0,1
436	638 268,07	2 327 341,86	0,1
437	638 193,24	2 327 297,48	0,1
438	638 115,51	2 327 251,37	0,1
439	638 065,49	2 327 137,14	0,1
440	638 030,60	2 327 057,45	0,1
441	637 995,70	2 326 977,75	0,1
442	637 960,80	2 326 898,06	0,1
443	637 925,91	2 326 818,36	0,1
444	637 891,01	2 326 738,67	0,1
445	637 856,12	2 326 658,97	0,1
446	637 821,22	2 326 579,28	0,1
447	637 786,32	2 326 499,58	0,1
448	637 751,43	2 326 419,89	0,1
449	637 716,53	2 326 340,19	0,1
450	637 681,64	2 326 260,50	0,1
451	637 650,37	2 326 189,10	0,1
452	637 592,78	2 326 204,78	0,1
453	637 504,98	2 326 228,68	0,1
454	637 417,17	2 326 252,58	0,1
455	637 329,37	2 326 276,48	0,1
456	637 241,56	2 326 300,38	0,1
457	637 153,76	2 326 324,29	0,1
458	637 065,95	2 326 348,19	0,1
459	636 978,15	2 326 372,09	0,1
460	636 890,34	2 326 395,99	0,1
461	636 802,54	2 326 419,89	0,1

462	636 714,73	2 326 443,79	0,1
463	636 626,93	2 326 467,70	0,1
464	636 534,85	2 326 492,76	0,1
465	636 450,31	2 326 442,92	0,1
466	636 375,37	2 326 398,74	0,1
467	636 300,42	2 326 354,56	0,1
468	636 225,48	2 326 310,37	0,1
469	636 150,53	2 326 266,19	0,1
470	636 075,59	2 326 222,01	0,1
471	636 000,64	2 326 177,82	0,1
472	635 925,70	2 326 133,64	0,1
473	635 850,75	2 326 089,46	0,1
474	635 778,09	2 326 046,62	0,1
475	635 711,49	2 326 044,15	0,1
476	635 623,66	2 326 040,89	0,1
477	635 552,40	2 326 038,24	0,1
478	635 455,98	2 326 013,74	0,1
479	635 369,72	2 325 991,83	0,1
480	635 283,46	2 325 969,91	0,1
481	635 197,20	2 325 948,00	0,1
482	635 110,94	2 325 926,08	0,1
483	635 024,68	2 325 904,17	0,1
484	634 938,42	2 325 882,25	0,1
485	634 850,35	2 325 859,88	0,1
486	634 779,19	2 325 810,90	0,1
487	634 709,57	2 325 762,99	0,1
488	634 639,96	2 325 715,08	0,1
489	634 570,35	2 325 667,16	0,1
490	634 500,73	2 325 619,25	0,1
491	634 431,12	2 325 571,34	0,1
492	634 361,51	2 325 523,43	0,1
493	634 291,89	2 325 475,52	0,1
494	634 222,28	2 325 427,60	0,1
495	634 152,67	2 325 379,69	0,1
496	634 086,23	2 325 333,97	0,1
497	634 013,84	2 325 341,30	0,1
498	633 916,82	2 325 351,12	0,1
499	633 820,60	2 325 360,87	0,1
500	633 749,53	2 325 395,33	0,1
501	633 676,79	2 325 430,61	0,1
502	633 604,05	2 325 465,88	0,1
503	633 531,31	2 325 501,16	0,1
504	633 458,57	2 325 536,43	0,1
505	633 385,83	2 325 571,71	0,1
506	633 313,09	2 325 606,98	0,1
507	633 240,35	2 325 642,26	0,1
508	633 167,61	2 325 677,53	0,1
509	633 094,87	2 325 712,81	0,1
510	633 022,12	2 325 748,08	0,1

511	632 949,38	2 325 783,36	0,1
512	632 876,64	2 325 818,63	0,1
513	632 803,90	2 325 853,91	0,1
514	632 731,16	2 325 889,18	0,1
515	632 658,42	2 325 924,46	0,1
516	632 585,68	2 325 959,73	0,1
517	632 512,94	2 325 995,01	0,1
518	632 440,20	2 326 030,28	0,1
519	632 367,46	2 326 065,56	0,1
520	632 294,72	2 326 100,83	0,1
521	632 221,98	2 326 136,11	0,1
522	632 149,24	2 326 171,38	0,1
523	632 076,50	2 326 206,66	0,1
524	632 003,76	2 326 241,93	0,1
525	631 931,01	2 326 277,21	0,1
526	631 858,27	2 326 312,48	0,1
527	631 785,53	2 326 347,76	0,1
528	631 712,79	2 326 383,03	0,1
529	631 640,05	2 326 418,31	0,1
530	631 567,31	2 326 453,58	0,1
531	631 494,57	2 326 488,86	0,1
532	631 421,83	2 326 524,13	0,1
533	631 349,09	2 326 559,41	0,1
534	631 276,35	2 326 594,68	0,1
535	631 203,61	2 326 629,96	0,1
536	631 130,87	2 326 665,23	0,1
537	631 058,13	2 326 700,51	0,1
538	630 985,39	2 326 735,78	0,1
539	630 912,65	2 326 771,06	0,1
540	630 839,90	2 326 806,33	0,1
541	630 767,16	2 326 841,61	0,1
542	630 694,42	2 326 876,88	0,1
543	630 621,68	2 326 912,16	0,1
544	630 548,94	2 326 947,43	0,1
545	630 476,20	2 326 982,71	0,1
546	630 403,46	2 327 017,98	0,1
547	630 330,72	2 327 053,26	0,1
548	630 257,98	2 327 088,53	0,1
549	630 185,24	2 327 123,81	0,1
550	630 112,50	2 327 159,08	0,1
551	630 039,76	2 327 194,36	0,1
552	629 967,02	2 327 229,63	0,1
553	629 890,90	2 327 266,54	0,1
554	629 825,27	2 327 250,89	0,1
1	629 825,41	2 327 235,93	0,1



Схема границ размещения публичного сервитута
 Объект: "ВЛ-10 кВ Л-2 ПС Кириля"
 (инвентаризационный объект)

Лист 1

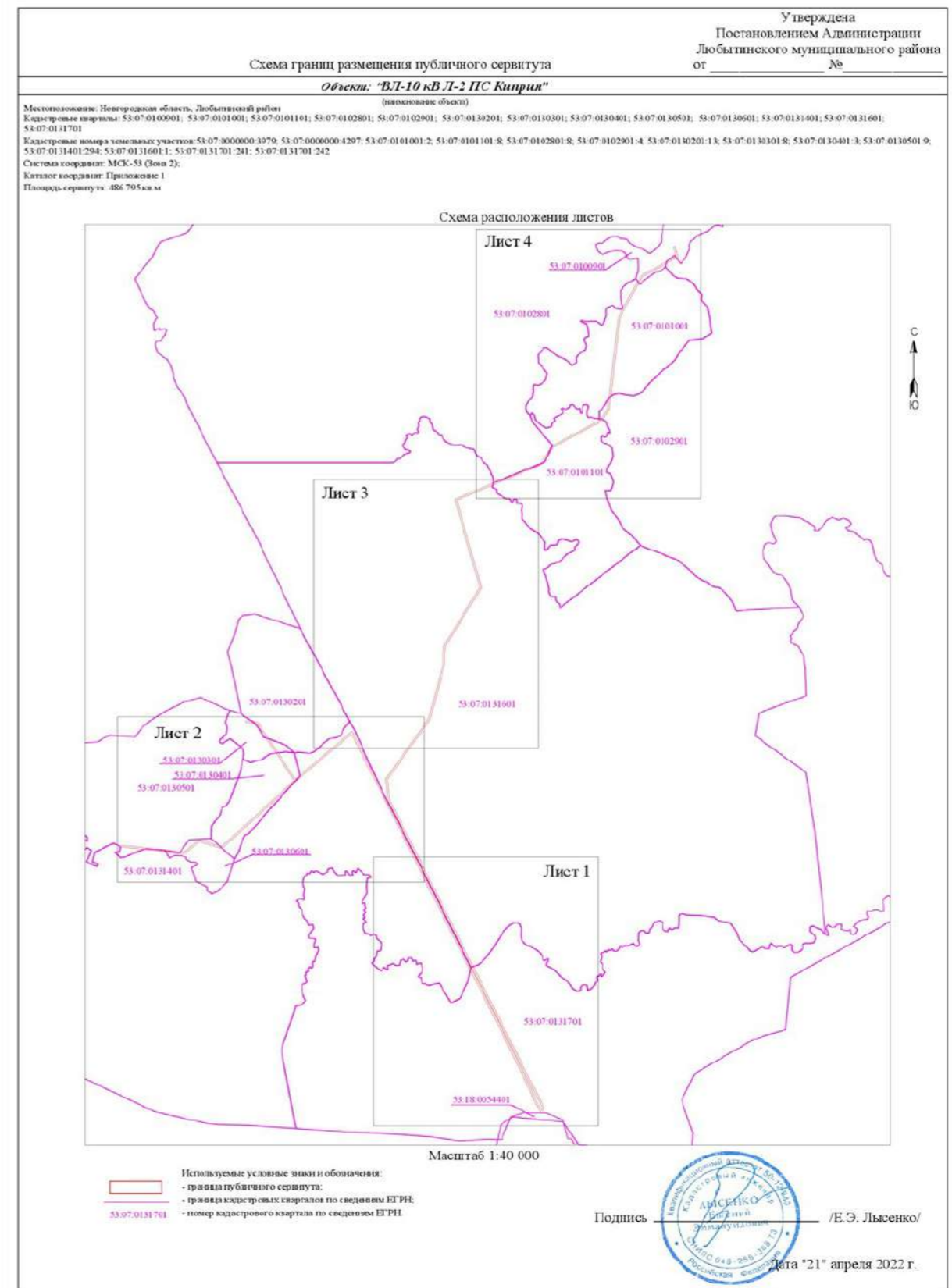
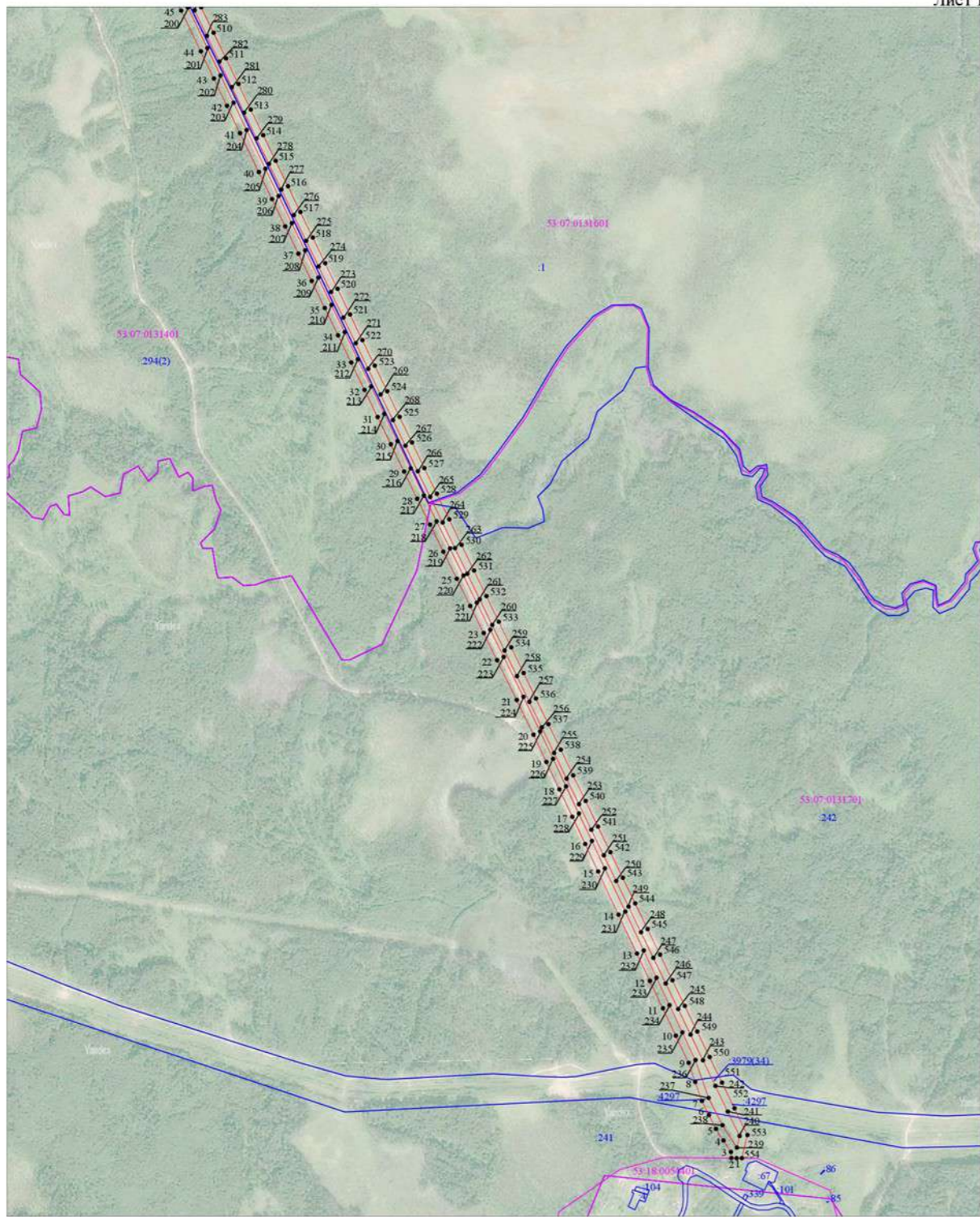

Масштаб 1:10 000

- Используемые условные знаки и обозначения:
- граница публичного сервитута;
 - граница земельных участков по сведениям ЕГРН;
 - граница кадастровых кварталов по сведениям ЕГРН;
 - - характеристическая точка границ публичного сервитута;
 - - номер кадастрового квартала по сведениям ЕГРН;
 - - номер земельного участка по сведениям ЕГРН;
 - 1 - номер поворотной точки границы публичного сервитута.

Схема границ размещения публичного сервитута
 Объект: "ВЛ-10 кВ Л-2 ПС Кириля"
 (инвентаризационный объект)

Лист 3

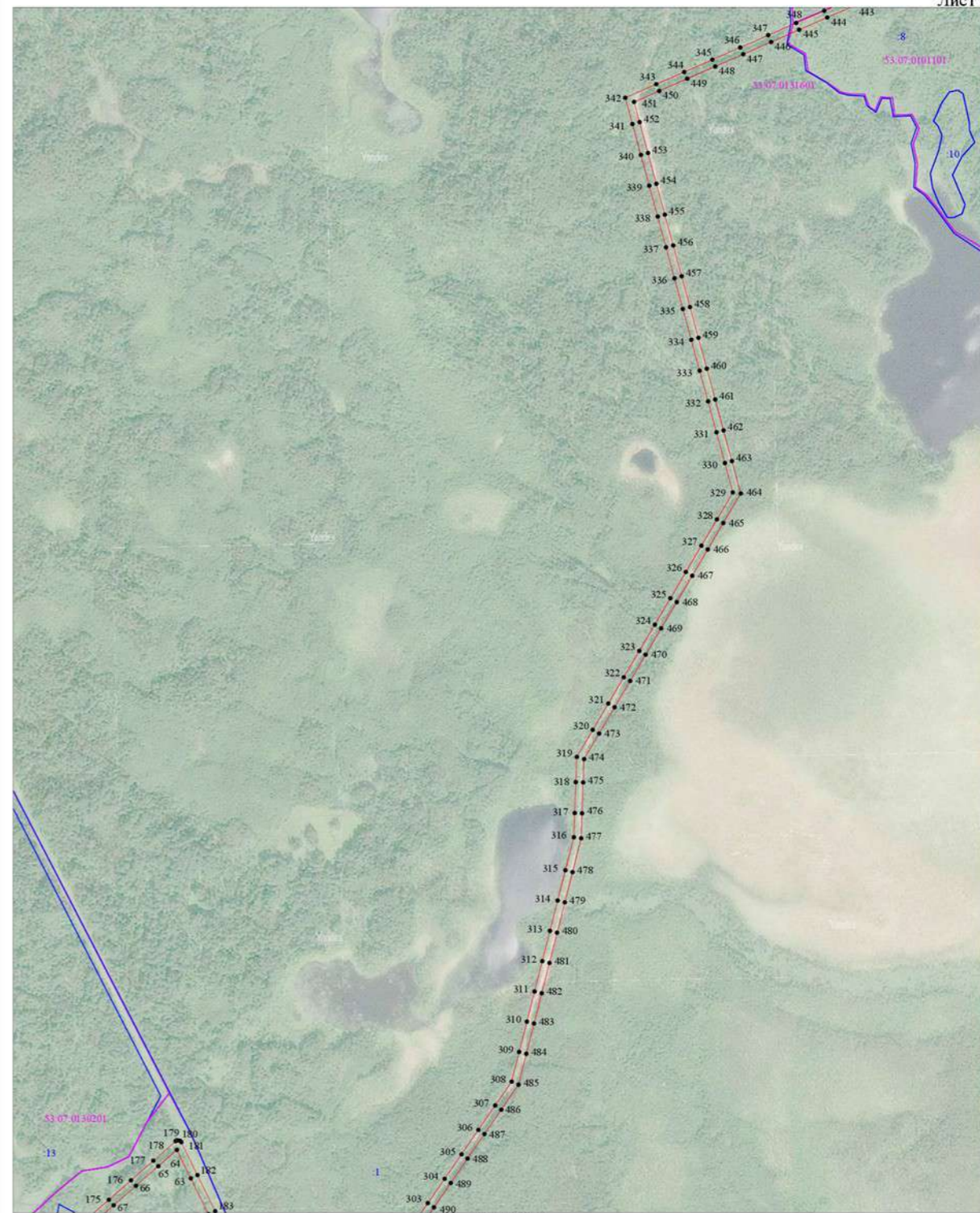

Масштаб 1:10 000

- Используемые условные знаки и обозначения:
- граница публичного сервитута;
 - граница земельных участков по сведениям ЕГРН;
 - граница кадастровых кварталов по сведениям ЕГРН;
 - - характеристическая точка границ публичного сервитута;
 - - номер кадастрового квартала по сведениям ЕГРН;
 - - номер земельного участка по сведениям ЕГРН;
 - 1 - номер поворотной точки границы публичного сервитута.

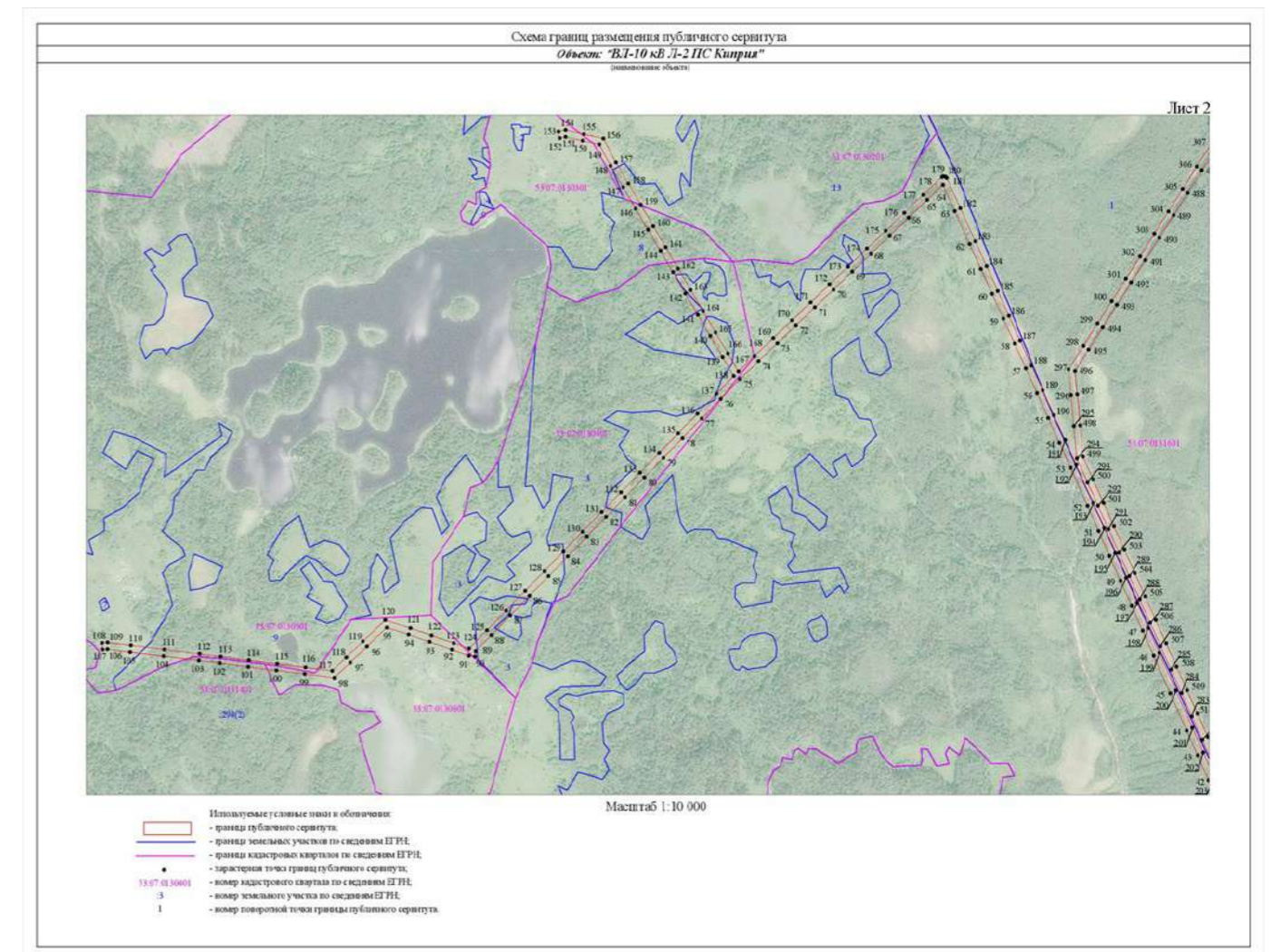
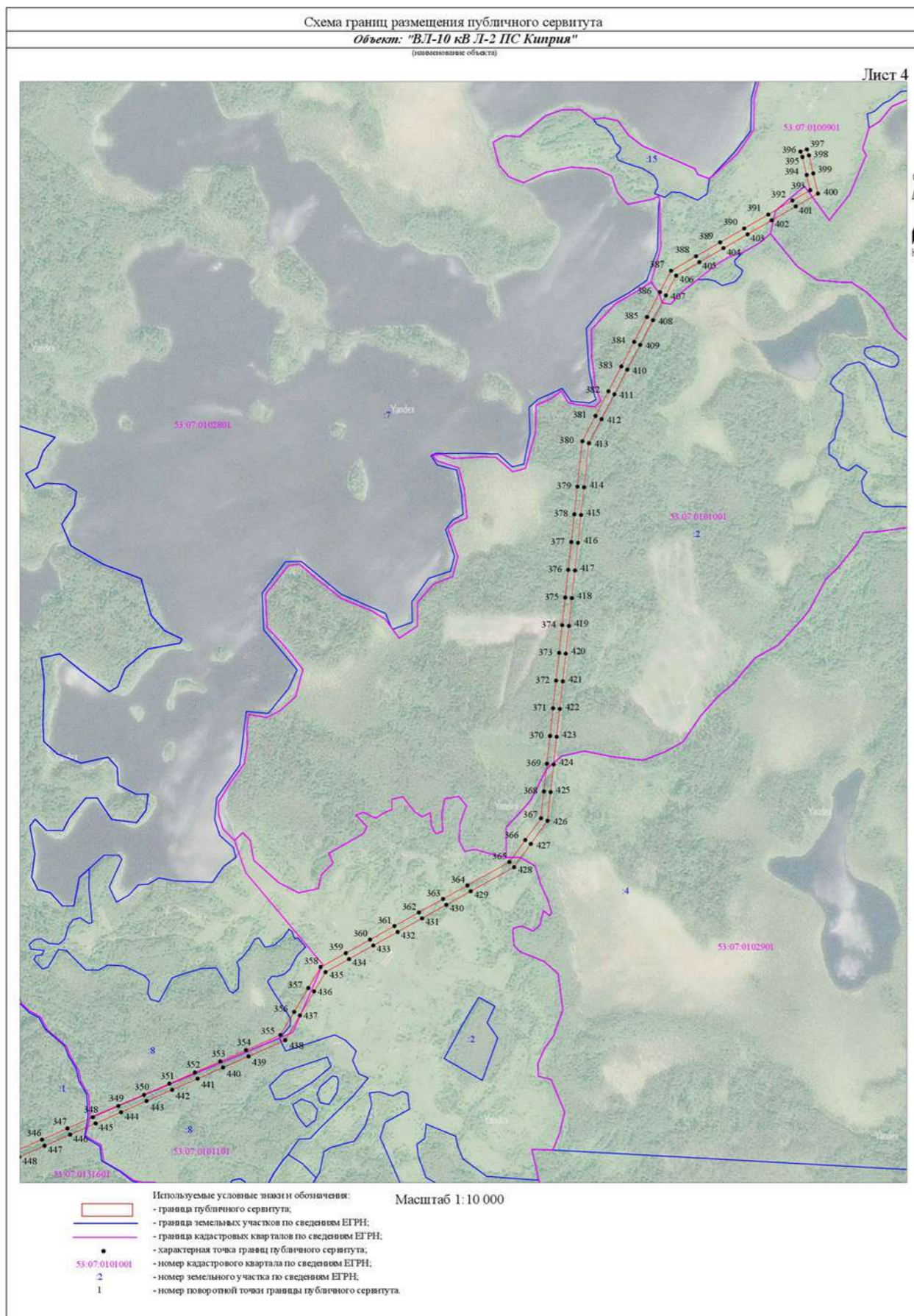

Российская Федерация
Новгородская область
Администрация Любытинского муниципального района
ПОСТАНОВЛЕНИЕ

от 09.06.2022 № 552

р.п. Любытино

Об установлении публичного сервитута

Руководствуясь пунктом 2 статьи 3.3 Федерального закона от 25 октября 2001 года № 137-ФЗ "О введении в действие Земельного кодекса Российской Федерации", статьей 23, пунктом 1 статьи 39.37, пунктом 4 статьи 39.38, статьей 39.39, пунктом 1 статьи 39.43, статьей 39.45, статьей 39.50 Земельного кодекса Российской Федерации, приказом Минэкономразвития от 10.10.2018 № 542 "Об утверждении требований к форме ходатайства об установлении публичного сервитута, содержанию обоснования установления публичного сервитута", рассмотрев ходатайство Публичного акционерного общества "Россети Северо-Запад": ИНН 7802312751, ОГРН 1047855175785, публикации на официальном сайте Администрации Любытинского муниципального района от 06.05.2022, схемы расположения границ публичного сервитута на кадастровом плане территории, и ввиду отсутствия заявлений иных лиц, являющихся правообладателями земельных участков об учете их прав (обременений прав), Администрация Любытинского муниципального района **ПОСТАНОВЛЯЕТ**:

1. На основании пункта 1 статьи 39.43 Земельного кодекса Российской Федерации, установить публичный сервитут в отношении Публичного акционерного общества "Россети Северо-Запад": ИНН 7802312751, ОГРН 1047855175785, в целях размещения объекта электросетевого хозяйства «ВЛ-10 кВ Л-ПИС Неболчи», согласно сведениям о границах публичного сервитута в отношении земель, государственная собственность на которые не разграничена в кадастровых кварталах: 53:07:0040112, 53:07:0040113, 53:07:0080101, 53:07:0080102, 53:07:0080103, 53:07:0080104, 53:07:0080201, 53:07:0080801, 53:07:0081001, 53:07:0081101, 53:07:0081201, 53:07:0081501, 53:07:0081601, 53:07:0081901, 53:07:0082001, 53:07:0082201, 53:07:0082301, 53:07:0082401, 53:07:0082701, 53:07:0082801, 53:07:0082901, 53:07:0083001, 53:07:0083101, 53:07:0083401, 53:07:0120501, 53:07:0120601, 53:07:0124901, 53:07:0125101, 53:07:0125201, и частей земельных участков с кадастровыми номерами: 53:07:0000000:3879; 53:07:0000000:4243; 53:07:0080101:241; 53:07:0080103:55; 53:07:0080103:175; 53:07:0080104:28; 53:07:0080104:53; 53:07:0080104:171; 53:07:0080104:172; 53:07:0080104:173; 53:07:0081001:34; 53:07:0081101:95; 53:07:0081101:209; 53:07:0081201:27; 53:07:0081501:11; 53:07:0081501:13; 53:07:0081501:16; 53:07:0081601:3; 53:07:0081601:4; 53:07:0081601:21; 53:07:0081601:39; 53:07:0081901:41; 53:07:0081901:43; 53:07:0081901:214; 53:07:0082001:11; 53:07:0082001:38; 53:07:0082001:40; 53:07:0082701:7; 53:07:0082701:8; 53:07:0082701:10; 53:07:0082701:31; 53:07:0082701:146; 53:07:0082901:3; 53:07:0083001:4; 53:07:0083101:4; 53:07:0083101:12; 53:07:0083401:1; 53:07:0000000:4278; 53:07:0040112:6; 53:07:0040113:13; 53:07:0080101:121; 53:07:0080201:91; 53:07:0080201:224; 53:07:0080201:225; 53:07:0080201:345; 53:07:0080801:52; 53:07:0080801:53; 53:07:0080801:226; 53:07:0081001:177; 53:07:0081101:207; 53:07:0081101:210; 53:07:0082201:18; 53:07:0082301:42; 53:07:0082801:1; 53:07:0082801:2; 53:07:0082901:13; 53:07:0120501:19; 53:07:0120501:30; 53:07:0120501:139; 53:07:0120601:39; 53:07:0120601:40; 53:07:0120601:41; 53:07:0120601:101; 53:07:0120601:102; 53:07:0124901:244; 53:07:0124901:254; 53:07:0124901:256; 53:07:0124901:257; 53:07:0124901:277; 53:07:0124901:278; 53:07:0125101:5; 53:07:0125101:8; 53:07:0125101:9; 53:07:0125101:11; 53:07:0125201:6.

Площадь испрашиваемого публичного сервитута: 961 900 кв. м.

2. Срок публичного сервитута - 49 (сорок девять) лет.

3. Порядок установления зон с особыми условиями использования территорий и содержание ограничений прав на земельные участки в границах таких зон установлен постановлением Правительства Российской Федерации от 24.02.2009 № 160 "О порядке установления охранных зон объектов электросетевого хозяйства и особых условий использования земельных участков, расположенных в границах таких зон".

4. График проведения работ при осуществлении деятельности по размещению объектов электросетевого хозяйства, для обеспечения которой устанавливается публичный сервитут в отношении земель и частей земельных участков, указанных в пункте 1 постановления: завершить работы не позднее окончания срока публичного сервитута, установленного пунктом 2 постановления.

5. Владелец публичного сервитута обязан привести земельные участки в состояние, пригодное для их использования в соответствии с разрешенным использованием, в срок не позднее чем три месяца после завершения эксплуатации инженерного сооружения, для размещения которого был установлен публичный сервитут.

6. Утвердить границы публичного сервитута в соответствии с прилагаемым описанием местоположения границ публичного сервитута (приложение 1).

7. Публичный сервитут считается установленным со дня внесения сведений о нем в Единый государственный реестр недвижимости.

8. Владелец публичного сервитута вправе приступить к осуществлению публичного сервитута со дня внесения сведений о публичном сервитуте в Единый государственный реестр недвижимости.

9. Плата за публичный сервитут на основании пунктов 3, 4 статьи 3.6 Федерального закона от 25.10.2001 № 137-ФЗ "О введении в действие Земельного кодекса Российской Федерации" не устанавливается.

10. Опубликовать настоящее постановление в бюллетене "Официальный Вестник поселения" и разместить в информационно-коммуникационной сети "Интернет".

Глава
муниципального района А.А.Устинов

Приложение
к постановлению Администрации
муниципального района
от 09.06.2022 № 552

Описание местоположения границ публичного сервитута объекта электросетевого хозяйства «ВЛ-10 кВ Л-ПИС Неболчи»

Система координат МСК-53, зона 2			
Метод определения координат характерных точек границ - аналитический			
Площадь публичного сервитута 961 900 кв. м.			
Обозначение характерных точек границы	Координаты, м		Средняя квадратическая погрешность определения координат характерных точек
	X, м	Y, м	

			границ
1	659 625,42	2 302 756,42	0,1
2	659 626,40	2 302 771,95	0,1
3	659 623,92	2 302 844,58	0,1
4	659 622,55	2 302 896,26	0,1
5	659 620,47	2 302 951,28	0,1
6	659 585,58	2 303 025,16	0,1
7	659 565,32	2 303 065,82	0,1
8	659 622,34	2 303 065,61	0,1
9	659 692,07	2 303 065,34	0,1
10	659 751,13	2 303 065,16	0,1
11	659 811,61	2 303 018,79	0,1
12	659 822,61	2 303 009,77	0,1
13	659 835,93	2 303 026,01	0,1
14	659 824,67	2 303 035,25	0,1
15	659 822,93	2 303 036,58	0,1
16	659 815,64	2 303 035,79	0,1
17	659 814,89	2 303 042,75	0,1
18	659 758,29	2 303 086,14	0,1
19	659 692,15	2 303 086,34	0,1
20	659 622,42	2 303 086,61	0,1
21	659 554,91	2 303 086,86	0,1
22	659 518,03	2 303 162,55	0,1
23	659 482,76	2 303 234,97	0,1
24	659 447,77	2 303 306,78	0,1
25	659 404,89	2 303 394,82	0,1
26	659 399,47	2 303 468,90	0,1
27	659 394,31	2 303 539,41	0,1
28	659 388,83	2 303 614,45	0,1
29	659 380,13	2 303 733,34	0,1
30	659 374,83	2 303 805,90	0,1
31	659 371,39	2 303 852,92	0,1
32	659 366,12	2 303 925,02	0,1
33	659 360,50	2 304 001,82	0,1
34	659 354,86	2 304 079,00	0,1
35	659 348,97	2 304 161,98	0,1
36	659 342,16	2 304 247,43	0,1
37	659 337,64	2 304 311,38	0,1
38	659 335,06	2 304 350,69	0,1
39	659 331,76	2 304 394,84	0,1
40	659 290,28	2 304 454,99	0,1
41	659 247,64	2 304 517,37	0,1
42	659 209,35	2 304 571,77	0,1
43	659 177,88	2 304 617,43	0,1
44	659 144,04	2 304 666,38	0,1
45	659 098,76	2 304 732,72	0,1
46	659 050,75	2 304 801,18	0,1
47	659 002,40	2 304 870,70	0,1
48	658 969,01	2 304 918,33	0,1

49	658 942,35	2 304 958,13	0,1
50	658 913,63	2 304 999,05	0,1
51	658 862,49	2 305 073,63	0,1
52	658 816,32	2 305 140,42	0,1
53	658 768,84	2 305 209,09	0,1
54	658 732,76	2 305 261,92	0,1
55	658 696,62	2 305 313,70	0,1
56	658 652,85	2 305 376,87	0,1
57	658 608,48	2 305 441,06	0,1
58	658 543,86	2 305 466,73	0,1
59	658 482,69	2 305 490,81	0,1
60	658 414,96	2 305 518,48	0,1
61	658 338,45	2 305 548,56	0,1
62	658 260,18	2 305 579,19	0,1
63	658 168,74	2 305 615,04	0,1
64	658 069,11	2 305 654,99	0,1
65	658 024,14	2 305 673,53	0,1
66	657 986,74	2 305 688,11	0,1
67	657 903,86	2 305 721,22	0,1
68	657 859,33	2 305 738,93	0,1
69	657 809,99	2 305 758,55	0,1
70	657 710,18	2 305 798,23	0,1
71	657 624,88	2 305 832,15	0,1
72	657 543,48	2 305 864,52	0,1
73	657 457,09	2 305 898,87	0,1
74	657 369,97	2 305 933,51	0,1
75	657 277,65	2 305 970,22	0,1
76	657 209,26	2 305 997,41	0,1
77	657 126,94	2 306 030,14	0,1
78	657 056,07	2 306 058,32	0,1
79	657 049,71	2 306 123,88	0,1
80	657 041,53	2 306 208,14	0,1
81	657 034,68	2 306 280,63	0,1
82	657 026,35	2 306 365,57	0,1
83	657 020,90	2 306 420,76	0,1
84	657 015,74	2 306 473,94	0,1
85	657 010,62	2 306 526,68	0,1
86	657 002,07	2 306 614,76	0,1
87	656 995,81	2 306 679,34	0,1
88	656 988,49	2 306 754,70	0,1
89	656 981,26	2 306 829,25	0,1
90	656 973,45	2 306 909,70	0,1
91	656 965,28	2 306 993,94	0,1
92	656 958,22	2 307 066,64	0,1
93	656 950,56	2 307 145,64	0,1
94	656 943,36	2 307 219,74	0,1
95	656 937,35	2 307 281,70	0,1
96	656 927,84	2 307 379,67	0,1
97	656 920,38	2 307 456,56	0,1
98	656 913,20	2 307 530,53	0,1

99	656 928,55	2 307 593,17	0,1
100	656 943,46	2 307 654,49	0,1
101	656 963,66	2 307 735,01	0,1
102	656 980,14	2 307 801,63	0,1
103	657 002,20	2 307 891,01	0,1
104	657 021,75	2 307 970,18	0,1
105	657 042,28	2 308 053,34	0,1
106	657 059,96	2 308 124,97	0,1
107	657 080,94	2 308 210,33	0,1
108	657 101,90	2 308 294,86	0,1
109	657 120,30	2 308 369,38	0,1
110	657 138,79	2 308 443,74	0,1
111	657 156,14	2 308 513,88	0,1
112	657 175,24	2 308 591,95	0,1
113	657 187,01	2 308 639,61	0,1
114	657 207,12	2 308 721,07	0,1
115	657 278,88	2 308 771,98	0,1
116	657 353,53	2 308 824,51	0,1
117	657 422,92	2 308 874,36	0,1
118	657 501,38	2 308 930,34	0,1
119	657 553,51	2 308 968,26	0,1
120	657 622,24	2 309 016,44	0,1
121	657 711,25	2 309 080,37	0,1
122	657 782,13	2 309 130,85	0,1
123	657 856,94	2 309 183,96	0,1
124	657 928,88	2 309 236,56	0,1
125	657 985,27	2 309 276,48	0,1
126	658 048,27	2 309 320,99	0,1
127	658 114,34	2 309 367,92	0,1
128	658 132,57	2 309 386,28	0,1
129	658 117,67	2 309 401,07	0,1
130	658 103,76	2 309 387,06	0,1
131	658 073,19	2 309 391,22	0,1
132	658 050,57	2 309 394,62	0,1
133	658 051,39	2 309 398,10	0,1
134	658 030,95	2 309 402,89	0,1
135	658 027,59	2 309 389,03	0,1
136	658 028,02	2 309 382,52	0,1
137	658 031,60	2 309 377,41	0,1
138	658 037,80	2 309 375,34	0,1
139	658 070,21	2 309 370,44	0,1
140	658 079,79	2 309 369,14	0,1
141	658 036,13	2 309 338,13	0,1
142	657 973,15	2 309 293,62	0,1
143	657 916,62	2 309 253,60	0,1
144	657 844,66	2 309 201,00	0,1
145	657 769,97	2 309 147,97	0,1
146	657 699,03	2 309 097,45	0,1
147	657 610,08	2 309 033,56	0,1
148	657 541,31	2 308 985,34	0,1

149	657 489,10	2 308 947,38	0,1
150	657 410,70	2 308 891,44	0,1
151	657 341,37	2 308 841,63	0,1
152	657 266,76	2 308 789,12	0,1
153	657 209,67	2 308 748,62	0,1
154	657 213,13	2 308 805,67	0,1
155	657 216,70	2 308 865,76	0,1
156	657 221,33	2 308 941,02	0,1
157	657 226,44	2 309 028,75	0,1
158	657 236,02	2 309 176,85	0,1
159	657 241,16	2 309 265,42	0,1
160	657 245,87	2 309 346,05	0,1
161	657 244,43	2 309 384,68	0,1
162	657 245,90	2 309 384,84	0,1
163	657 243,69	2 309 404,67	0,1
164	657 234,13	2 309 462,25	0,1
165	657 233,00	2 309 469,04	0,1
166	657 226,15	2 309 463,34	0,1
167	657 214,15	2 309 454,33	0,1
168	657 222,75	2 309 402,55	0,1
169	657 224,85	2 309 346,27	0,1
170	657 220,20	2 309 266,64	0,1
171	657 215,06	2 309 178,13	0,1
172	657 205,48	2 309 030,03	0,1
173	657 200,36	2 308 942,27	0,1
174	657 195,74	2 308 867,02	0,1
175	657 192,17	2 308 806,93	0,1
176	657 187,44	2 308 728,96	0,1
177	657 166,62	2 308 644,65	0,1
178	657 154,85	2 308 596,96	0,1
179	657 135,74	2 308 518,90	0,1
180	657 118,41	2 308 448,80	0,1
181	657 099,91	2 308 374,43	0,1
182	657 081,51	2 308 299,91	0,1
183	657 060,56	2 308 215,37	0,1
184	657 039,57	2 308 129,99	0,1
185	657 021,89	2 308 058,37	0,1
186	657 001,36	2 307 975,22	0,1
187	656 981,81	2 307 896,05	0,1
188	656 959,75	2 307 806,67	0,1
189	656 943,28	2 307 740,09	0,1
190	656 923,08	2 307 659,53	0,1
191	656 908,15	2 307 598,15	0,1
192	656 891,96	2 307 532,05	0,1
193	656 899,48	2 307 454,53	0,1
194	656 906,94	2 307 377,64	0,1
195	656 916,45	2 307 279,68	0,1
196	656 922,46	2 307 217,71	0,1
197	656 929,65	2 307 143,61	0,1
198	656 937,32	2 307 064,62	0,1

199	656 944,37	2 306 991,92	0,1
200	656 952,55	2 306 907,67	0,1
201	656 960,36	2 306 827,22	0,1
202	656 967,59	2 306 752,68	0,1
203	656 974,90	2 306 677,31	0,1
204	656 981,17	2 306 612,73	0,1
205	656 989,72	2 306 524,65	0,1
206	656 994,84	2 306 471,91	0,1
207	657 000,00	2 306 418,72	0,1
208	657 005,45	2 306 363,51	0,1
209	657 013,78	2 306 278,61	0,1
210	657 020,63	2 306 206,14	0,1
211	657 028,81	2 306 121,85	0,1
212	657 036,41	2 306 043,54	0,1
213	657 119,18	2 306 010,63	0,1
214	657 201,50	2 305 977,90	0,1
215	657 269,89	2 305 950,70	0,1
216	657 362,21	2 305 913,99	0,1
217	657 449,33	2 305 879,35	0,1
218	657 535,72	2 305 845,00	0,1
219	657 617,12	2 305 812,64	0,1
220	657 702,42	2 305 778,72	0,1
221	657 802,23	2 305 739,03	0,1
222	657 851,57	2 305 719,41	0,1
223	657 896,09	2 305 701,71	0,1
224	657 979,02	2 305 668,57	0,1
225	658 016,32	2 305 654,03	0,1
226	658 061,19	2 305 635,53	0,1
227	658 161,00	2 305 595,52	0,1
228	658 252,52	2 305 559,63	0,1
229	658 330,79	2 305 529,00	0,1
230	658 407,14	2 305 498,98	0,1
231	658 474,87	2 305 471,31	0,1
232	658 536,14	2 305 447,21	0,1
233	658 594,82	2 305 423,88	0,1
234	658 635,59	2 305 364,92	0,1
235	658 679,38	2 305 301,70	0,1
236	658 715,48	2 305 249,98	0,1
237	658 751,54	2 305 197,20	0,1
238	658 799,05	2 305 128,47	0,1
239	658 845,20	2 305 061,72	0,1
240	658 896,37	2 304 987,07	0,1
241	658 925,02	2 304 946,25	0,1
242	658 951,69	2 304 906,45	0,1
243	658 985,18	2 304 858,68	0,1
244	659 033,53	2 304 789,16	0,1
245	659 081,48	2 304 720,78	0,1
246	659 126,73	2 304 654,49	0,1
247	659 160,59	2 304 605,50	0,1
248	659 192,11	2 304 559,77	0,1

249	659 230,38	2 304 505,39	0,1
250	659 272,96	2 304 443,11	0,1
251	659 311,24	2 304 387,60	0,1
252	659 314,10	2 304 349,23	0,1
253	659 316,68	2 304 309,96	0,1
254	659 321,22	2 304 245,85	0,1
255	659 328,03	2 304 160,40	0,1
256	659 333,91	2 304 077,49	0,1
257	659 339,56	2 304 000,29	0,1
258	659 345,17	2 303 923,49	0,1
259	659 350,44	2 303 851,39	0,1
260	659 353,88	2 303 804,37	0,1
261	659 359,19	2 303 731,81	0,1
262	659 367,88	2 303 612,92	0,1
263	659 373,37	2 303 537,87	0,1
264	659 378,52	2 303 467,37	0,1
265	659 384,23	2 303 389,26	0,1
266	659 428,89	2 303 297,58	0,1
267	659 463,88	2 303 225,77	0,1
268	659 499,15	2 303 153,35	0,1
269	659 538,91	2 303 071,74	0,1
270	659 566,68	2 303 016,00	0,1
271	659 599,65	2 302 946,20	0,1
272	659 601,55	2 302 895,58	0,1
273	659 602,92	2 302 843,94	0,1
274	659 605,38	2 302 772,25	0,1
275	659 604,46	2 302 757,75	0,1
1	659 625,42	2 302 756,42	0,1
Контур 2			
276	657 836,14	2 310 352,47	0,1
277	657 835,38	2 310 346,40	0,1
278	657 879,87	2 310 357,84	0,1
279	657 989,38	2 310 386,58	0,1
280	658 043,47	2 310 400,41	0,1
281	658 094,03	2 310 425,46	0,1
282	658 182,21	2 310 469,16	0,1
283	658 264,09	2 310 509,73	0,1
284	658 329,44	2 310 542,11	0,1
285	658 383,36	2 310 568,83	0,1
286	658 475,39	2 310 614,43	0,1
287	658 557,45	2 310 655,09	0,1
288	658 634,81	2 310 693,49	0,1
289	658 685,82	2 310 718,70	0,1
290	658 713,84	2 310 737,20	0,1
291	658 702,27	2 310 754,72	0,1
292	658 675,34	2 310 736,94	0,1
293	658 625,49	2 310 712,31	0,1
294	658 548,12	2 310 673,91	0,1
295	658 466,07	2 310 633,25	0,1
296	658 374,04	2 310 587,65	0,1

297	658 320,12	2 310 560,93	0,1
298	658 254,77	2 310 528,55	0,1
299	658 172,89	2 310 487,98	0,1
300	658 084,71	2 310 444,28	0,1
301	658 036,13	2 310 420,21	0,1
302	657 984,12	2 310 406,92	0,1
303	657 874,59	2 310 378,16	0,1
304	657 836,92	2 310 368,48	0,1
276	657 836,14	2 310 352,47	0,1
Контур 3			
305	657 273,59	2 309 548,38	0,1
306	657 262,20	2 309 543,07	0,1
307	657 222,52	2 309 532,11	0,1
308	657 211,51	2 309 598,41	0,1
309	657 197,55	2 309 682,48	0,1
310	657 184,52	2 309 760,97	0,1
311	657 176,38	2 309 809,96	0,1
312	657 164,08	2 309 884,02	0,1
313	657 147,83	2 309 981,86	0,1
314	657 134,02	2 310 064,29	0,1
315	657 117,64	2 310 163,62	0,1
316	657 187,67	2 310 181,15	0,1
317	657 253,47	2 310 197,61	0,1
318	657 353,44	2 310 222,64	0,1
319	657 426,81	2 310 240,99	0,1
320	657 486,93	2 310 256,04	0,1
321	657 528,54	2 310 201,88	0,1
322	657 563,79	2 310 154,96	0,1
323	657 610,15	2 310 093,64	0,1
324	657 617,20	2 310 076,29	0,1
325	657 636,66	2 310 084,20	0,1
326	657 628,57	2 310 104,10	0,1
327	657 580,57	2 310 167,60	0,1
328	657 545,26	2 310 214,58	0,1
329	657 509,06	2 310 261,72	0,1
330	657 584,69	2 310 281,35	0,1
331	657 655,03	2 310 299,80	0,1
332	657 725,46	2 310 317,88	0,1
333	657 810,39	2 310 339,97	0,1
334	657 811,81	2 310 351,19	0,1
335	657 812,21	2 310 354,39	0,1
336	657 812,72	2 310 362,26	0,1
337	657 720,21	2 310 338,22	0,1
338	657 649,75	2 310 320,12	0,1
339	657 579,39	2 310 301,67	0,1
340	657 488,48	2 310 278,08	0,1
341	657 421,71	2 310 261,37	0,1
342	657 348,34	2 310 243,02	0,1
343	657 248,37	2 310 217,99	0,1
344	657 182,57	2 310 201,52	0,1

345	657 114,47	2 310 184,48	0,1
346	657 111,28	2 310 207,15	0,1
347	657 103,81	2 310 245,22	0,1
348	657 089,81	2 310 316,66	0,1
349	657 074,74	2 310 396,50	0,1
350	657 065,38	2 310 471,38	0,1
351	657 053,64	2 310 565,22	0,1
352	657 045,77	2 310 631,91	0,1
353	657 038,04	2 310 692,95	0,1
354	657 025,18	2 310 791,46	0,1
355	657 013,97	2 310 885,46	0,1
356	657 000,48	2 310 989,81	0,1
357	656 989,13	2 311 080,20	0,1
358	656 975,62	2 311 189,28	0,1
359	656 968,44	2 311 257,23	0,1
360	656 963,44	2 311 304,20	0,1
361	656 956,99	2 311 363,90	0,1
362	656 948,23	2 311 443,61	0,1
363	656 940,04	2 311 496,41	0,1
364	656 931,69	2 311 554,11	0,1
365	656 920,20	2 311 630,84	0,1
366	656 911,78	2 311 687,13	0,1
367	656 904,64	2 311 734,82	0,1
368	656 893,70	2 311 807,87	0,1
369	656 885,57	2 311 862,20	0,1
370	656 875,70	2 311 928,11	0,1
371	656 866,86	2 311 987,22	0,1
372	656 856,38	2 312 054,73	0,1
373	656 848,36	2 312 109,05	0,1
374	656 839,61	2 312 169,21	0,1
375	656 854,66	2 312 219,43	0,1
376	656 875,14	2 312 293,36	0,1
377	656 893,87	2 312 357,62	0,1
378	656 917,14	2 312 440,54	0,1
379	656 936,13	2 312 506,66	0,1
380	656 982,15	2 312 586,49	0,1
381	657 021,24	2 312 654,31	0,1
382	657 058,35	2 312 718,68	0,1
383	657 106,65	2 312 802,47	0,1
384	657 151,82	2 312 880,83	0,1
385	657 209,60	2 312 981,06	0,1
386	657 243,96	2 313 040,67	0,1
387	657 291,23	2 313 122,67	0,1
388	657 326,12	2 313 183,85	0,1
389	657 364,23	2 313 249,40	0,1
390	657 405,14	2 313 320,42	0,1
391	657 444,61	2 313 390,04	0,1
392	657 466,54	2 313 427,86	0,1
393	657 487,94	2 313 464,96	0,1
394	657 528,71	2 313 534,96	0,1

395	657 566,95	2 313 601,34	0,1
396	657 606,01	2 313 669,15	0,1
397	657 647,34	2 313 740,91	0,1
398	657 684,99	2 313 806,27	0,1
399	657 724,90	2 313 875,57	0,1
400	657 763,31	2 313 942,24	0,1
401	657 803,22	2 314 011,53	0,1
402	657 842,38	2 314 079,51	0,1
403	657 894,11	2 314 169,32	0,1
404	657 942,19	2 314 252,79	0,1
405	657 972,90	2 314 306,12	0,1
406	658 014,91	2 314 379,04	0,1
407	658 052,29	2 314 443,93	0,1
408	658 087,16	2 314 504,48	0,1
409	658 128,51	2 314 576,12	0,1
410	658 163,60	2 314 637,19	0,1
411	658 194,13	2 314 685,51	0,1
412	658 233,45	2 314 747,75	0,1
413	658 273,05	2 314 810,42	0,1
414	658 303,20	2 314 858,14	0,1
415	658 340,55	2 314 917,26	0,1
416	658 380,89	2 314 981,12	0,1
417	658 420,32	2 315 043,53	0,1
418	658 464,40	2 315 113,29	0,1
419	658 497,48	2 315 165,66	0,1
420	658 526,77	2 315 212,01	0,1
421	658 564,52	2 315 271,38	0,1
422	658 597,80	2 315 324,30	0,1
423	658 633,33	2 315 380,23	0,1
424	658 671,86	2 315 441,64	0,1
425	658 728,05	2 315 441,43	0,1
426	658 788,93	2 315 441,20	0,1
427	658 863,27	2 315 440,92	0,1
428	658 943,34	2 315 440,62	0,1
429	659 020,90	2 315 440,33	0,1
430	659 092,34	2 315 440,06	0,1
431	659 163,79	2 315 439,80	0,1
432	659 195,99	2 315 443,73	0,1
433	659 230,59	2 315 447,71	0,1
434	659 247,67	2 315 451,88	0,1
435	659 242,69	2 315 472,28	0,1
436	659 226,89	2 315 468,43	0,1
437	659 193,51	2 315 464,59	0,1
438	659 162,55	2 315 460,80	0,1
439	659 092,42	2 315 461,06	0,1
440	659 020,97	2 315 461,33	0,1
441	658 943,42	2 315 461,62	0,1
442	658 863,35	2 315 461,92	0,1
443	658 789,01	2 315 462,20	0,1
444	658 728,13	2 315 462,43	0,1

445	658 698,99	2 315 462,54	0,1
446	658 733,36	2 315 486,79	0,1
447	658 797,56	2 315 531,81	0,1
448	658 856,16	2 315 573,43	0,1
449	658 921,27	2 315 619,37	0,1
450	658 986,98	2 315 665,74	0,1
451	659 052,15	2 315 711,72	0,1
452	659 117,47	2 315 757,80	0,1
453	659 178,12	2 315 801,07	0,1
454	659 255,06	2 315 854,12	0,1
455	659 298,88	2 315 885,02	0,1
456	659 352,95	2 315 923,51	0,1
457	659 405,31	2 315 960,07	0,1
458	659 454,59	2 315 995,66	0,1
459	659 500,81	2 316 027,73	0,1
460	659 513,81	2 316 033,29	0,1
461	659 530,60	2 316 039,40	0,1
462	659 527,89	2 316 046,86	0,1
463	659 561,54	2 316 070,66	0,1
464	659 613,48	2 316 107,43	0,1
465	659 670,09	2 316 147,01	0,1
466	659 726,64	2 316 186,41	0,1
467	659 786,05	2 316 228,83	0,1
468	659 828,64	2 316 259,80	0,1
469	659 866,06	2 316 286,16	0,1
470	659 916,34	2 316 323,14	0,1
471	659 983,79	2 316 370,01	0,1
472	660 047,86	2 316 417,43	0,1
473	660 121,23	2 316 468,48	0,1
474	660 187,97	2 316 517,03	0,1
475	660 266,82	2 316 574,09	0,1
476	660 337,69	2 316 624,67	0,1
477	660 392,95	2 316 664,20	0,1
478	660 455,84	2 316 708,83	0,1
479	660 510,31	2 316 747,76	0,1
480	660 535,89	2 316 756,72	0,1
481	660 552,60	2 316 761,46	0,1
482	660 546,86	2 316 781,66	0,1
483	660 527,66	2 316 776,08	0,1
484	660 519,47	2 316 773,21	0,1
485	660 519,74	2 316 770,82	0,1
486	660 517,49	2 316 771,60	0,1
487	660 512,87	2 316 770,90	0,1
488	660 500,53	2 316 766,58	0,1
489	660 443,66	2 316 725,93	0,1
490	660 380,77	2 316 681,30	0,1
491	660 325,49	2 316 641,75	0,1
492	660 254,56	2 316 591,15	0,1
493	660 175,63	2 316 534,03	0,1
494	660 109,05	2 316 485,60	0,1

495	660 035,62	2 316 434,49	0,1
496	659 971,55	2 316 387,07	0,1
497	659 904,12	2 316 340,22	0,1
498	659 853,80	2 316 303,20	0,1
499	659 816,42	2 316 276,88	0,1
500	659 773,77	2 316 245,87	0,1
501	659 714,54	2 316 203,57	0,1
502	659 658,07	2 316 164,23	0,1
503	659 601,40	2 316 124,61	0,1
504	659 549,42	2 316 087,80	0,1
505	659 489,69	2 316 045,57	0,1
506	659 450,18	2 316 018,16	0,1
507	659 417,93	2 316 054,33	0,1
508	659 367,61	2 316 110,77	0,1
509	659 317,50	2 316 166,98	0,1
510	659 260,29	2 316 230,17	0,1
511	659 198,40	2 316 301,40	0,1
512	659 147,06	2 316 358,17	0,1
513	659 105,36	2 316 404,93	0,1
514	659 053,30	2 316 463,34	0,1
515	659 002,05	2 316 520,81	0,1
516	658 950,64	2 316 578,48	0,1
517	658 893,97	2 316 642,05	0,1
518	658 836,28	2 316 706,15	0,1
519	658 785,38	2 316 763,59	0,1
520	658 743,44	2 316 811,33	0,1
521	658 700,38	2 316 859,69	0,1
522	658 663,44	2 316 900,64	0,1
523	658 618,14	2 316 951,44	0,1
524	658 602,55	2 316 964,01	0,1
525	658 590,02	2 316 947,14	0,1
526	658 601,30	2 316 938,76	0,1
527	658 647,79	2 316 886,61	0,1
528	658 684,74	2 316 845,67	0,1
529	658 727,70	2 316 797,41	0,1
530	658 769,62	2 316 749,69	0,1
531	658 820,60	2 316 692,15	0,1
532	658 878,32	2 316 628,03	0,1
533	658 934,96	2 316 564,50	0,1
534	658 986,37	2 316 506,83	0,1
535	659 037,61	2 316 449,35	0,1
536	659 089,68	2 316 390,95	0,1
537	659 131,42	2 316 344,13	0,1
538	659 182,68	2 316 287,46	0,1
539	659 244,57	2 316 216,23	0,1
540	659 301,87	2 316 152,94	0,1
541	659 351,93	2 316 096,79	0,1
542	659 402,24	2 316 040,35	0,1
543	659 432,93	2 316 005,92	0,1
544	659 393,15	2 315 977,19	0,1

545	659 340,85	2 315 940,67	0,1
546	659 286,74	2 315 902,16	0,1
547	659 243,04	2 315 871,34	0,1
548	659 166,06	2 315 818,27	0,1
549	659 105,32	2 315 774,93	0,1
550	659 040,05	2 315 728,88	0,1
551	658 974,88	2 315 682,89	0,1
552	658 909,17	2 315 636,53	0,1
553	658 844,03	2 315 590,57	0,1
554	658 785,46	2 315 548,97	0,1
555	658 721,28	2 315 503,97	0,1
556	658 658,30	2 315 459,53	0,1
557	658 615,57	2 315 391,44	0,1
558	658 580,04	2 315 335,52	0,1
559	658 546,77	2 315 282,60	0,1
560	658 509,03	2 315 223,26	0,1
561	658 479,73	2 315 176,88	0,1
562	658 446,65	2 315 124,51	0,1
563	658 402,57	2 315 054,74	0,1
564	658 363,14	2 314 992,33	0,1
565	658 322,80	2 314 928,48	0,1
566	658 285,44	2 314 869,35	0,1
567	658 255,30	2 314 821,64	0,1
568	658 215,70	2 314 758,97	0,1
569	658 176,38	2 314 696,73	0,1
570	658 145,62	2 314 648,03	0,1
571	658 110,31	2 314 586,60	0,1
572	658 068,97	2 314 514,97	0,1
573	658 034,09	2 314 454,41	0,1
574	657 996,71	2 314 389,53	0,1
575	657 954,71	2 314 316,60	0,1
576	657 923,99	2 314 263,27	0,1
577	657 875,91	2 314 179,81	0,1
578	657 824,18	2 314 089,99	0,1
579	657 785,02	2 314 022,01	0,1
580	657 745,11	2 313 952,72	0,1
581	657 706,71	2 313 886,05	0,1
582	657 666,79	2 313 816,75	0,1
583	657 629,15	2 313 751,39	0,1
584	657 587,81	2 313 679,63	0,1
585	657 548,75	2 313 611,82	0,1
586	657 510,54	2 313 545,49	0,1
587	657 469,78	2 313 475,50	0,1
588	657 448,36	2 313 438,38	0,1
589	657 426,39	2 313 400,48	0,1
590	657 386,90	2 313 330,84	0,1
591	657 346,05	2 313 259,92	0,1
592	657 307,92	2 313 194,33	0,1
593	657 273,01	2 313 133,11	0,1
594	657 225,77	2 313 051,16	0,1

595	657 191,40	2 312 991,54	0,1
596	657 133,63	2 312 891,32	0,1
597	657 088,46	2 312 812,96	0,1
598	657 040,16	2 312 729,17	0,1
599	657 003,05	2 312 664,80	0,1
600	656 963,96	2 312 596,98	0,1
601	656 916,65	2 312 514,92	0,1
602	656 896,94	2 312 446,28	0,1
603	656 873,67	2 312 363,40	0,1
604	656 854,94	2 312 299,10	0,1
605	656 834,48	2 312 225,25	0,1
606	656 815,15	2 312 154,34	0,1
607	656 820,71	2 312 153,26	0,1
608	656 827,58	2 312 106,01	0,1
609	656 835,62	2 312 051,59	0,1
610	656 846,10	2 311 984,06	0,1
611	656 854,94	2 311 925,01	0,1
612	656 864,80	2 311 859,09	0,1
613	656 872,94	2 311 804,76	0,1
614	656 883,87	2 311 731,71	0,1
615	656 891,01	2 311 684,02	0,1
616	656 899,44	2 311 627,73	0,1
617	656 910,91	2 311 551,05	0,1
618	656 919,28	2 311 493,29	0,1
619	656 927,41	2 311 440,85	0,1
620	656 936,11	2 311 361,62	0,1
621	656 942,56	2 311 301,96	0,1
622	656 947,56	2 311 255,01	0,1
623	656 954,76	2 311 186,88	0,1
624	656 968,29	2 311 077,60	0,1
625	656 979,64	2 310 987,15	0,1
626	656 993,13	2 310 882,88	0,1
627	657 004,34	2 310 788,86	0,1
628	657 017,22	2 310 690,27	0,1
629	657 024,93	2 310 629,37	0,1
630	657 032,80	2 310 562,68	0,1
631	657 044,54	2 310 468,77	0,1
632	657 053,98	2 310 393,24	0,1
633	657 069,19	2 310 312,70	0,1
634	657 083,21	2 310 241,18	0,1
635	657 090,56	2 310 203,70	0,1
636	657 094,00	2 310 179,23	0,1
637	657 066,02	2 310 171,83	0,1
638	656 949,27	2 310 140,37	0,1
639	656 855,01	2 310 115,08	0,1
640	656 756,78	2 310 088,73	0,1
641	656 676,63	2 310 067,23	0,1
642	656 597,84	2 310 046,09	0,1
643	656 514,06	2 310 024,31	0,1
644	656 451,90	2 310 008,14	0,1

645	656 394,78	2 309 993,33	0,1
646	656 343,55	2 309 980,35	0,1
647	656 301,96	2 309 969,15	0,1
648	656 250,20	2 309 956,04	0,1
649	656 201,85	2 309 943,11	0,1
650	656 113,08	2 309 919,98	0,1
651	656 034,23	2 309 899,20	0,1
652	655 953,25	2 309 877,63	0,1
653	655 907,08	2 309 865,47	0,1
654	655 860,65	2 309 853,24	0,1
655	655 790,41	2 309 834,74	0,1
656	655 725,44	2 309 817,63	0,1
657	655 684,07	2 309 807,43	0,1
658	655 643,84	2 309 796,35	0,1
659	655 604,32	2 309 785,75	0,1
660	655 563,06	2 309 775,88	0,1
661	655 514,03	2 309 763,16	0,1
662	655 462,48	2 309 749,79	0,1
663	655 419,70	2 309 738,69	0,1
664	655 361,06	2 309 723,48	0,1
665	655 309,33	2 309 710,06	0,1
666	655 305,36	2 309 718,77	0,1
667	655 286,26	2 309 710,05	0,1
668	655 288,85	2 309 704,38	0,1
669	655 245,16	2 309 691,69	0,1
670	655 199,13	2 309 679,77	0,1
671	655 160,40	2 309 669,73	0,1
672	655 088,08	2 309 650,55	0,1
673	655 014,27	2 309 631,86	0,1
674	654 938,82	2 309 612,34	0,1
675	654 780,25	2 309 571,11	0,1
676	654 703,79	2 309 551,46	0,1
677	654 664,75	2 309 540,83	0,1
678	654 625,23	2 309 530,64	0,1
679	654 566,84	2 309 515,13	0,1
680	654 532,98	2 309 506,34	0,1
681	654 491,41	2 309 504,68	0,1
682	654 444,45	2 309 503,53	0,1
683	654 402,07	2 309 501,92	0,1
684	654 345,97	2 309 500,37	0,1
685	654 304,26	2 309 498,77	0,1
686	654 264,72	2 309 497,38	0,1
687	654 189,18	2 309 494,62	0,1
688	654 127,06	2 309 491,88	0,1
689	654 077,13	2 309 489,95	0,1
690	654 022,71	2 309 487,84	0,1
691	653 972,14	2 309 485,88	0,1
692	653 916,94	2 309 459,73	0,1
693	653 883,82	2 309 443,87	0,1
694	653 847,33	2 309 426,31	0,1

695	653 777,61	2 309 393,30	0,1
696	653 705,53	2 309 359,06	0,1
697	653 628,64	2 309 322,49	0,1
698	653 563,34	2 309 291,37	0,1
699	653 488,31	2 309 255,60	0,1
700	653 423,10	2 309 224,52	0,1
701	653 341,49	2 309 185,29	0,1
702	653 269,36	2 309 151,60	0,1
703	653 195,39	2 309 115,98	0,1
704	653 125,61	2 309 082,72	0,1
705	653 065,54	2 309 053,82	0,1
706	653 017,98	2 309 031,27	0,1
707	652 981,27	2 309 013,28	0,1
708	652 904,40	2 308 976,52	0,1
709	652 838,71	2 308 944,70	0,1
710	652 796,87	2 308 924,37	0,1
711	652 760,59	2 308 907,22	0,1
712	652 724,75	2 308 890,23	0,1
713	652 686,15	2 308 871,29	0,1
714	652 651,26	2 308 812,46	0,1
715	652 618,26	2 308 755,54	0,1
716	652 580,46	2 308 690,36	0,1
717	652 536,70	2 308 614,85	0,1
718	652 491,96	2 308 538,07	0,1
719	652 445,53	2 308 458,66	0,1
720	652 423,61	2 308 421,15	0,1
721	652 401,16	2 308 382,74	0,1
722	652 380,40	2 308 347,25	0,1
723	652 353,79	2 308 301,73	0,1
724	652 311,68	2 308 229,10	0,1
725	652 287,79	2 308 188,46	0,1
726	652 268,19	2 308 154,97	0,1
727	652 244,88	2 308 115,43	0,1
728	652 216,43	2 308 066,79	0,1
729	652 180,62	2 308 005,24	0,1
730	652 159,28	2 307 968,99	0,1
731	652 138,25	2 307 933,02	0,1
732	652 116,80	2 307 895,82	0,1
733	652 095,70	2 307 859,16	0,1
734	652 051,87	2 307 783,51	0,1
735	652 030,16	2 307 746,77	0,1
736	652 010,47	2 307 711,85	0,1
737	651 986,98	2 307 671,20	0,1
738	651 965,55	2 307 634,10	0,1
739	651 946,50	2 307 601,28	0,1
740	651 924,62	2 307 562,54	0,1
741	651 903,07	2 307 525,09	0,1
742	651 881,41	2 307 487,69	0,1
743	651 855,83	2 307 444,19	0,1
744	651 834,30	2 307 406,93	0,1

745	651 830,45	2 307 276,29	0,1
746	651 827,67	2 307 192,85	0,1
747	651 825,32	2 307 116,83	0,1
748	651 748,05	2 307 108,19	0,1
749	651 671,19	2 307 100,20	0,1
750	651 667,93	2 307 102,04	0,1
751	651 660,52	2 307 110,24	0,1
752	651 646,36	2 307 097,46	0,1
753	651 595,27	2 307 091,78	0,1
754	651 536,17	2 307 085,15	0,1
755	651 495,82	2 307 080,73	0,1
756	651 454,73	2 307 076,44	0,1
757	651 413,34	2 307 072,12	0,1
758	651 320,88	2 307 062,47	0,1
759	651 272,43	2 307 057,42	0,1
760	651 163,31	2 307 046,03	0,1
761	651 096,80	2 307 039,09	0,1
762	651 023,87	2 307 076,20	0,1
763	650 936,60	2 307 120,61	0,1
764	650 875,01	2 307 151,95	0,1
765	650 813,57	2 307 183,22	0,1
766	650 763,46	2 307 208,72	0,1
767	650 695,15	2 307 243,48	0,1
768	650 622,40	2 307 280,50	0,1
769	650 545,31	2 307 319,73	0,1
770	650 476,19	2 307 354,91	0,1
771	650 377,26	2 307 405,25	0,1
772	650 317,23	2 307 388,53	0,1
773	650 232,47	2 307 365,33	0,1
774	650 158,25	2 307 344,74	0,1
775	650 096,83	2 307 327,86	0,1
776	650 018,79	2 307 306,32	0,1
777	649 920,11	2 307 279,15	0,1
778	649 808,41	2 307 248,15	0,1
779	649 729,94	2 307 226,61	0,1
780	649 687,15	2 307 223,71	0,1
781	649 681,51	2 307 225,94	0,1
782	649 675,06	2 307 234,30	0,1
783	649 659,75	2 307 222,47	0,1
784	649 566,91	2 307 218,48	0,1
785	649 444,29	2 307 213,22	0,1
786	649 356,27	2 307 209,43	0,1
787	649 271,33	2 307 205,78	0,1
788	649 192,59	2 307 202,05	0,1
789	649 094,28	2 307 198,11	0,1
790	649 009,79	2 307 194,05	0,1
791	648 961,56	2 307 192,47	0,1
792	648 917,68	2 307 190,59	0,1
793	648 890,31	2 307 147,92	0,1
794	648 860,10	2 307 102,33	0,1

795	648 814,80	2 307 033,67	0,1
796	648 789,80	2 306 996,03	0,1
797	648 765,08	2 306 958,68	0,1
798	648 719,92	2 306 889,78	0,1
799	648 675,34	2 306 821,99	0,1
800	648 650,63	2 306 785,26	0,1
801	648 626,43	2 306 747,73	0,1
802	648 546,44	2 306 750,26	0,1
803	648 506,08	2 306 751,24	0,1
804	648 463,20	2 306 752,82	0,1
805	648 405,31	2 306 754,30	0,1
806	648 346,65	2 306 756,31	0,1
807	648 284,96	2 306 758,52	0,1
808	648 210,39	2 306 720,90	0,1
809	648 160,50	2 306 695,73	0,1
810	648 104,29	2 306 667,38	0,1
811	648 048,89	2 306 639,26	0,1
812	648 005,74	2 306 617,25	0,1
813	647 966,76	2 306 597,54	0,1
814	647 915,27	2 306 572,03	0,1
815	647 864,12	2 306 511,04	0,1
816	647 821,26	2 306 461,06	0,1
817	647 778,40	2 306 409,95	0,1
818	647 738,70	2 306 362,93	0,1
819	647 694,88	2 306 311,04	0,1
820	647 659,27	2 306 268,87	0,1
821	647 630,37	2 306 230,11	0,1
822	647 602,02	2 306 192,07	0,1
823	647 574,61	2 306 155,31	0,1
824	647 549,08	2 306 121,24	0,1
825	647 513,39	2 306 073,19	0,1
826	647 463,21	2 306 005,88	0,1
827	647 418,51	2 305 945,92	0,1
828	647 381,29	2 305 895,99	0,1
829	647 348,25	2 305 851,66	0,1
830	647 349,53	2 305 797,06	0,1
831	647 350,90	2 305 738,26	0,1
832	647 352,14	2 305 685,36	0,1
833	647 353,19	2 305 640,52	0,1
834	647 350,76	2 305 600,47	0,1
835	647 330,60	2 305 582,01	0,1
836	647 292,81	2 305 547,47	0,1
837	647 256,62	2 305 514,52	0,1
838	647 227,24	2 305 487,48	0,1
839	647 184,61	2 305 448,49	0,1
840	647 139,48	2 305 407,20	0,1
841	647 099,79	2 305 370,89	0,1
842	647 057,10	2 305 331,84	0,1
843	647 010,86	2 305 289,54	0,1
844	646 966,36	2 305 248,83	0,1

845	646 952,03	2 305 209,65	0,1
846	646 936,04	2 305 166,10	0,1
847	646 918,51	2 305 117,99	0,1
848	646 902,66	2 305 074,65	0,1
849	646 882,76	2 305 020,22	0,1
850	646 831,10	2 305 007,02	0,1
851	646 783,66	2 304 994,90	0,1
852	646 724,55	2 304 979,80	0,1
853	646 678,24	2 304 967,97	0,1
854	646 627,23	2 304 954,93	0,1
855	646 576,60	2 304 942,00	0,1
856	646 524,94	2 304 928,80	0,1
857	646 465,48	2 304 913,61	0,1
858	646 423,86	2 304 902,97	0,1
859	646 374,17	2 304 890,07	0,1
860	646 319,71	2 304 876,29	0,1
861	646 259,12	2 304 860,89	0,1
862	646 236,83	2 304 804,79	0,1
863	646 215,31	2 304 752,02	0,1
864	646 195,57	2 304 702,61	0,1
865	646 174,29	2 304 649,42	0,1
866	646 156,43	2 304 604,92	0,1
867	646 140,20	2 304 563,83	0,1
868	646 118,94	2 304 510,43	0,1
869	646 099,48	2 304 461,77	0,1
870	646 079,91	2 304 412,85	0,1
871	646 061,52	2 304 366,89	0,1
872	646 043,22	2 304 321,14	0,1
873	646 004,23	2 304 289,07	0,1
874	645 955,90	2 304 249,05	0,1
875	645 909,93	2 304 211,11	0,1
876	645 865,10	2 304 174,10	0,1
877	645 863,40	2 304 170,20	0,1
878	645 849,05	2 304 164,77	0,1
879	645 855,91	2 304 146,65	0,1
880	645 861,60	2 304 124,39	0,1
881	645 876,69	2 304 081,98	0,1
882	645 895,54	2 304 028,67	0,1
883	645 912,53	2 303 981,04	0,1
884	645 930,44	2 303 930,40	0,1
885	645 949,59	2 303 876,45	0,1
886	645 964,38	2 303 834,84	0,1
887	645 983,33	2 303 781,60	0,1
888	645 996,85	2 303 743,26	0,1
889	646 009,22	2 303 708,40	0,1
890	646 028,56	2 303 653,81	0,1
891	646 049,72	2 303 656,96	0,1
892	646 029,02	2 303 715,42	0,1
893	646 016,65	2 303 750,27	0,1
894	646 003,13	2 303 788,62	0,1

895	645 984,16	2 303 841,88	0,1
896	645 969,38	2 303 883,48	0,1
897	645 950,24	2 303 937,41	0,1
898	645 932,33	2 303 988,06	0,1
899	645 915,34	2 304 035,69	0,1
900	645 896,49	2 304 089,00	0,1
901	645 881,70	2 304 130,53	0,1
902	645 877,01	2 304 148,92	0,1
903	645 882,34	2 304 161,10	0,1
904	645 923,30	2 304 194,91	0,1
905	645 969,28	2 304 232,87	0,1
906	646 017,59	2 304 272,87	0,1
907	646 060,72	2 304 308,34	0,1
908	646 081,02	2 304 359,09	0,1
909	646 099,41	2 304 405,05	0,1
910	646 118,98	2 304 453,97	0,1
911	646 138,45	2 304 502,65	0,1
912	646 159,72	2 304 556,09	0,1
913	646 175,95	2 304 597,16	0,1
914	646 193,79	2 304 641,61	0,1
915	646 215,07	2 304 694,81	0,1
916	646 234,79	2 304 744,16	0,1
917	646 256,31	2 304 796,95	0,1
918	646 274,68	2 304 843,17	0,1
919	646 324,87	2 304 855,93	0,1
920	646 379,39	2 304 869,73	0,1
921	646 429,10	2 304 882,64	0,1
922	646 470,68	2 304 893,26	0,1
923	646 530,14	2 304 908,45	0,1
924	646 581,80	2 304 921,65	0,1
925	646 632,43	2 304 934,59	0,1
926	646 683,44	2 304 947,62	0,1
927	646 729,75	2 304 959,45	0,1
928	646 788,86	2 304 974,56	0,1
929	646 836,30	2 304 986,68	0,1
930	646 898,68	2 305 002,62	0,1
931	646 922,39	2 305 067,44	0,1
932	646 938,24	2 305 110,79	0,1
933	646 955,76	2 305 158,88	0,1
934	646 971,75	2 305 202,42	0,1
935	646 984,32	2 305 236,79	0,1
936	647 025,04	2 305 274,04	0,1
937	647 071,28	2 305 316,34	0,1
938	647 113,97	2 305 355,40	0,1
939	647 153,65	2 305 391,70	0,1
940	647 198,79	2 305 432,99	0,1
941	647 241,44	2 305 472,01	0,1
942	647 270,80	2 305 499,02	0,1
943	647 306,97	2 305 531,96	0,1
944	647 344,78	2 305 566,51	0,1

945	647 371,20	2 305 590,73	0,1
946	647 374,21	2 305 640,12	0,1
947	647 373,14	2 305 685,85	0,1
948	647 371,90	2 305 738,75	0,1
949	647 370,52	2 305 797,56	0,1
950	647 369,41	2 305 844,92	0,1
951	647 398,13	2 305 883,44	0,1
952	647 435,35	2 305 933,37	0,1
953	647 480,05	2 305 993,32	0,1
954	647 530,24	2 306 060,65	0,1
955	647 565,92	2 306 108,68	0,1
956	647 591,43	2 306 142,74	0,1
957	647 618,85	2 306 179,52	0,1
958	647 647,21	2 306 217,55	0,1
959	647 675,73	2 306 255,81	0,1
960	647 710,93	2 306 297,49	0,1
961	647 754,75	2 306 349,38	0,1
962	647 794,47	2 306 396,43	0,1
963	647 837,28	2 306 447,48	0,1
964	647 880,14	2 306 497,46	0,1
965	647 928,53	2 306 555,17	0,1
966	647 976,16	2 306 578,76	0,1
967	648 015,24	2 306 598,53	0,1
968	648 058,41	2 306 620,54	0,1
969	648 113,78	2 306 648,64	0,1
970	648 169,96	2 306 676,98	0,1
971	648 219,85	2 306 702,15	0,1
972	648 289,60	2 306 737,34	0,1
973	648 345,91	2 306 735,33	0,1
974	648 404,69	2 306 733,30	0,1
975	648 462,54	2 306 731,82	0,1
976	648 505,44	2 306 730,24	0,1
977	648 545,85	2 306 729,26	0,1
978	648 637,65	2 306 726,37	0,1
979	648 668,17	2 306 773,70	0,1
980	648 692,82	2 306 810,36	0,1
981	648 737,48	2 306 878,26	0,1
982	648 782,62	2 306 947,12	0,1
983	648 807,30	2 306 984,42	0,1
984	648 832,32	2 307 022,07	0,1
985	648 877,62	2 307 090,75	0,1
986	648 907,91	2 307 136,44	0,1
987	648 929,48	2 307 170,07	0,1
988	648 962,36	2 307 171,49	0,1
989	649 010,63	2 307 173,07	0,1
990	649 095,20	2 307 177,13	0,1
991	649 193,51	2 307 181,07	0,1
992	649 272,28	2 307 184,80	0,1
993	649 357,17	2 307 188,45	0,1
994	649 445,20	2 307 192,23	0,1

995	649 567,81	2 307 197,50	0,1
996	649 686,07	2 307 202,58	0,1
997	649 733,46	2 307 205,81	0,1
998	649 813,99	2 307 227,91	0,1
999	649 925,71	2 307 258,91	0,1
1000	650 024,37	2 307 286,08	0,1
1001	650 102,40	2 307 307,61	0,1
1002	650 163,85	2 307 324,50	0,1
1003	650 238,05	2 307 345,09	0,1
1004	650 322,81	2 307 368,29	0,1
1005	650 375,02	2 307 382,83	0,1
1006	650 466,66	2 307 336,19	0,1
1007	650 535,79	2 307 301,01	0,1
1008	650 612,87	2 307 261,79	0,1
1009	650 685,63	2 307 224,76	0,1
1010	650 753,94	2 307 190,00	0,1
1011	650 804,05	2 307 164,50	0,1
1012	650 865,49	2 307 133,23	0,1
1013	650 927,08	2 307 101,89	0,1
1014	651 014,34	2 307 057,48	0,1
1015	651 092,80	2 307 017,55	0,1
1016	651 165,49	2 307 025,14	0,1
1017	651 274,61	2 307 036,53	0,1
1018	651 323,06	2 307 041,59	0,1
1019	651 415,52	2 307 051,24	0,1
1020	651 456,91	2 307 055,56	0,1
1021	651 498,06	2 307 059,85	0,1
1022	651 538,49	2 307 064,27	0,1
1023	651 597,60	2 307 070,91	0,1
1024	651 670,07	2 307 078,97	0,1
1025	651 750,31	2 307 087,31	0,1
1026	651 845,74	2 307 097,99	0,1
1027	651 848,66	2 307 192,17	0,1
1028	651 851,45	2 307 275,63	0,1
1029	651 855,14	2 307 401,01	0,1
1030	651 873,97	2 307 433,61	0,1
1031	651 899,55	2 307 477,11	0,1
1032	651 921,25	2 307 514,59	0,1
1033	651 942,86	2 307 552,14	0,1
1034	651 964,72	2 307 590,84	0,1
1035	651 983,72	2 307 623,57	0,1
1036	652 005,17	2 307 660,69	0,1
1037	652 028,71	2 307 701,44	0,1
1038	652 048,34	2 307 736,27	0,1
1039	652 070,00	2 307 772,91	0,1
1040	652 113,88	2 307 848,66	0,1
1041	652 135,00	2 307 885,34	0,1
1042	652 156,41	2 307 922,48	0,1
1043	652 177,39	2 307 958,36	0,1
1044	652 198,74	2 307 994,64	0,1

1045	652 234,57	2 308 056,21	0,1
1046	652 262,99	2 308 104,79	0,1
1047	652 286,29	2 308 144,33	0,1
1048	652 305,91	2 308 177,84	0,1
1049	652 329,82	2 308 218,52	0,1
1050	652 371,94	2 308 291,16	0,1
1051	652 398,53	2 308 336,65	0,1
1052	652 419,29	2 308 372,14	0,1
1053	652 441,74	2 308 410,55	0,1
1054	652 463,66	2 308 448,06	0,1
1055	652 510,10	2 308 527,49	0,1
1056	652 554,86	2 308 604,30	0,1
1057	652 598,62	2 308 679,82	0,1
1058	652 636,42	2 308 745,01	0,1
1059	652 669,38	2 308 801,84	0,1
1060	652 701,03	2 308 855,19	0,1
1061	652 733,87	2 308 871,31	0,1
1062	652 769,57	2 308 888,24	0,1
1063	652 805,95	2 308 905,43	0,1
1064	652 847,88	2 308 925,81	0,1
1065	652 913,50	2 308 957,60	0,1
1066	652 990,42	2 308 994,38	0,1
1067	653 027,10	2 309 012,35	0,1
1068	653 074,59	2 309 034,87	0,1
1069	653 134,69	2 309 063,78	0,1
1070	653 204,47	2 309 097,04	0,1
1071	653 278,36	2 309 132,62	0,1
1072	653 350,49	2 309 166,31	0,1
1073	653 432,17	2 309 205,58	0,1
1074	653 497,35	2 309 236,65	0,1
1075	653 572,38	2 309 272,41	0,1
1076	653 637,66	2 309 303,53	0,1
1077	653 714,54	2 309 340,10	0,1
1078	653 786,61	2 309 374,32	0,1
1079	653 856,37	2 309 407,35	0,1
1080	653 892,90	2 309 424,93	0,1
1081	653 925,98	2 309 440,77	0,1
1082	653 977,24	2 309 465,06	0,1
1083	654 023,52	2 309 466,85	0,1
1084	654 077,95	2 309 468,96	0,1
1085	654 127,93	2 309 470,90	0,1
1086	654 190,02	2 309 473,64	0,1
1087	654 265,48	2 309 476,40	0,1
1088	654 305,02	2 309 477,79	0,1
1089	654 344,61	2 309 479,30	0,1
1090	654 354,63	2 309 475,51	0,1
1091	654 367,09	2 309 469,39	0,1
1092	654 372,34	2 309 480,08	0,1
1093	654 402,75	2 309 480,92	0,1
1094	654 445,11	2 309 482,53	0,1

1095	654 492,09	2 309 483,68	0,1
1096	654 536,08	2 309 485,44	0,1
1097	654 572,18	2 309 494,81	0,1
1098	654 630,55	2 309 510,32	0,1
1099	654 670,13	2 309 520,53	0,1
1100	654 709,17	2 309 531,16	0,1
1101	654 785,51	2 309 550,77	0,1
1102	654 944,10	2 309 592,01	0,1
1103	655 019,47	2 309 611,52	0,1
1104	655 093,34	2 309 630,23	0,1
1105	655 165,73	2 309 649,42	0,1
1106	655 204,40	2 309 659,44	0,1
1107	655 250,72	2 309 671,43	0,1
1108	655 306,22	2 309 687,55	0,1
1109	655 366,33	2 309 703,15	0,1
1110	655 424,97	2 309 718,36	0,1
1111	655 467,76	2 309 729,46	0,1
1112	655 519,30	2 309 742,83	0,1
1113	655 568,14	2 309 755,50	0,1
1114	655 609,48	2 309 765,39	0,1
1115	655 649,34	2 309 776,09	0,1
1116	655 689,37	2 309 787,11	0,1
1117	655 730,63	2 309 797,28	0,1
1118	655 795,76	2 309 814,43	0,1
1119	655 866,00	2 309 832,93	0,1
1120	655 912,43	2 309 845,16	0,1
1121	655 958,63	2 309 857,33	0,1
1122	656 039,61	2 309 878,90	0,1
1123	656 118,40	2 309 899,66	0,1
1124	656 207,21	2 309 922,81	0,1
1125	656 255,50	2 309 935,72	0,1
1126	656 307,27	2 309 948,83	0,1
1127	656 348,87	2 309 960,03	0,1
1128	656 400,00	2 309 972,99	0,1
1129	656 457,17	2 309 987,81	0,1
1130	656 519,35	2 310 003,98	0,1
1131	656 603,20	2 310 025,79	0,1
1132	656 682,07	2 310 046,95	0,1
1133	656 762,22	2 310 068,45	0,1
1134	656 860,45	2 310 094,80	0,1
1135	656 954,72	2 310 120,09	0,1
1136	657 071,44	2 310 151,53	0,1
1137	657 097,22	2 310 158,35	0,1
1138	657 113,30	2 310 060,85	0,1
1139	657 127,12	2 309 978,41	0,1
1140	657 143,36	2 309 880,58	0,1
1141	657 155,66	2 309 806,52	0,1
1142	657 163,80	2 309 757,53	0,1
1143	657 176,83	2 309 679,04	0,1
1144	657 190,79	2 309 594,97	0,1

1145	657 203,72	2 309 517,16	0,1
1146	657 210,80	2 309 474,53	0,1
1147	657 211,69	2 309 477,54	0,1
1148	657 228,76	2 309 494,56	0,1
1149	657 225,98	2 309 511,28	0,1
1150	657 269,48	2 309 523,29	0,1
1151	657 275,93	2 309 526,30	0,1
1152	657 282,21	2 309 529,90	0,1
305	657 273,59	2 309 548,38	0,1
Контур 4			
1153	646 057,90	2 303 633,88	0,1
1154	646 079,36	2 303 573,29	0,1
1155	646 092,32	2 303 536,69	0,1
1156	646 109,41	2 303 489,07	0,1
1157	646 122,68	2 303 452,11	0,1
1158	646 137,20	2 303 411,65	0,1
1159	646 155,47	2 303 360,74	0,1
1160	646 173,73	2 303 310,67	0,1
1161	646 187,69	2 303 270,99	0,1
1162	646 202,38	2 303 230,04	0,1
1163	646 161,17	2 303 171,05	0,1
1164	646 122,67	2 303 116,77	0,1
1165	646 093,61	2 303 077,03	0,1
1166	646 067,79	2 303 040,02	0,1
1167	646 037,67	2 302 997,72	0,1
1168	646 004,39	2 302 951,08	0,1
1169	645 975,75	2 302 911,14	0,1
1170	645 972,08	2 302 906,63	0,1
1171	645 947,74	2 302 871,65	0,1
1172	645 917,52	2 302 829,62	0,1
1173	645 892,60	2 302 794,02	0,1
1174	645 821,15	2 302 693,22	0,1
1175	645 797,75	2 302 660,23	0,1
1176	645 770,07	2 302 621,46	0,1
1177	645 739,93	2 302 578,73	0,1
1178	645 706,79	2 302 532,42	0,1
1179	645 672,06	2 302 483,19	0,1
1180	645 641,15	2 302 439,97	0,1
1181	645 614,69	2 302 402,30	0,1
1182	645 646,81	2 302 387,46	0,1
1183	645 715,68	2 302 354,13	0,1
1184	645 774,70	2 302 325,72	0,1
1185	645 825,83	2 302 300,43	0,1
1186	645 898,08	2 302 265,55	0,1
1187	645 969,19	2 302 229,92	0,1
1188	646 034,01	2 302 197,17	0,1
1189	646 088,34	2 302 171,06	0,1
1190	646 156,08	2 302 135,91	0,1
1191	646 213,06	2 302 106,02	0,1
1192	646 251,25	2 302 088,36	0,1

1193	646 318,50	2 302 055,58	0,1
1194	646 388,83	2 302 021,33	0,1
1195	646 457,30	2 301 987,33	0,1
1196	646 524,09	2 301 955,62	0,1
1197	646 580,44	2 301 926,91	0,1
1198	646 639,23	2 301 898,02	0,1
1199	646 692,48	2 301 872,05	0,1
1200	646 749,64	2 301 869,29	0,1
1201	646 810,27	2 301 866,25	0,1
1202	646 871,75	2 301 864,07	0,1
1203	646 937,41	2 301 860,67	0,1
1204	647 006,94	2 301 857,21	0,1
1205	647 085,94	2 301 853,61	0,1
1206	647 161,83	2 301 850,60	0,1
1207	647 235,36	2 301 847,11	0,1
1208	647 309,69	2 301 844,05	0,1
1209	647 376,48	2 301 841,54	0,1
1210	647 438,75	2 301 839,27	0,1
1211	647 517,15	2 301 835,80	0,1
1212	647 607,14	2 301 831,87	0,1
1213	647 680,22	2 301 828,70	0,1
1214	647 749,04	2 301 825,70	0,1
1215	647 766,86	2 301 828,51	0,1
1216	647 776,57	2 301 830,93	0,1
1217	647 778,20	2 301 824,35	0,1
1218	647 807,63	2 301 822,98	0,1
1219	647 886,61	2 301 819,67	0,1
1220	647 945,66	2 301 816,96	0,1
1221	647 974,18	2 301 773,28	0,1
1222	648 009,41	2 301 719,39	0,1
1223	648 048,42	2 301 659,80	0,1
1224	648 089,70	2 301 596,68	0,1
1225	648 134,27	2 301 528,23	0,1
1226	648 171,80	2 301 470,87	0,1
1227	648 229,60	2 301 421,19	0,1
1228	648 290,90	2 301 368,67	0,1
1229	648 344,23	2 301 322,99	0,1
1230	648 408,49	2 301 267,70	0,1
1231	648 477,76	2 301 208,69	0,1
1232	648 523,44	2 301 169,09	0,1
1233	648 585,43	2 301 117,01	0,1
1234	648 641,97	2 301 068,16	0,1
1235	648 697,01	2 301 020,70	0,1
1236	648 760,47	2 300 966,89	0,1
1237	648 816,42	2 300 918,74	0,1
1238	648 881,44	2 300 863,14	0,1
1239	648 946,57	2 300 806,93	0,1
1240	649 007,78	2 300 754,64	0,1
1241	649 071,03	2 300 700,52	0,1
1242	649 136,24	2 300 644,72	0,1

1243	649 190,18	2 300 598,95	0,1
1244	649 248,82	2 300 548,11	0,1
1245	649 305,28	2 300 499,35	0,1
1246	649 354,42	2 300 458,81	0,1
1247	649 372,42	2 300 445,34	0,1
1248	649 359,83	2 300 428,53	0,1
1249	649 341,44	2 300 442,31	0,1
1250	649 291,74	2 300 483,31	0,1
1251	649 235,08	2 300 532,23	0,1
1252	649 176,52	2 300 583,01	0,1
1253	649 122,62	2 300 628,74	0,1
1254	649 057,39	2 300 684,56	0,1
1255	648 994,14	2 300 738,68	0,1
1256	648 932,89	2 300 791,01	0,1
1257	648 867,76	2 300 847,22	0,1
1258	648 802,76	2 300 902,80	0,1
1259	648 746,83	2 300 950,93	0,1
1260	648 683,37	2 301 004,74	0,1
1261	648 628,25	2 301 052,26	0,1
1262	648 571,81	2 301 101,03	0,1
1263	648 509,82	2 301 153,13	0,1
1264	648 464,08	2 301 192,77	0,1
1265	648 394,83	2 301 251,76	0,1
1266	648 330,55	2 301 307,07	0,1
1267	648 277,24	2 301 352,73	0,1
1268	648 215,92	2 301 405,25	0,1
1269	648 155,86	2 301 456,89	0,1
1270	648 116,69	2 301 516,75	0,1
1271	648 072,12	2 301 585,20	0,1
1272	648 030,86	2 301 648,30	0,1
1273	647 991,84	2 301 707,90	0,1
1274	647 956,60	2 301 761,80	0,1
1275	647 933,96	2 301 796,48	0,1
1276	647 885,69	2 301 798,69	0,1
1277	647 806,71	2 301 802,00	0,1
1278	647 749,08	2 301 804,68	0,1
1279	647 679,30	2 301 807,72	0,1
1280	647 606,22	2 301 810,89	0,1
1281	647 516,23	2 301 814,82	0,1
1282	647 437,91	2 301 818,29	0,1
1283	647 375,70	2 301 820,56	0,1
1284	647 308,87	2 301 823,07	0,1
1285	647 234,44	2 301 826,13	0,1
1286	647 160,91	2 301 829,62	0,1
1287	647 085,04	2 301 832,63	0,1
1288	647 005,94	2 301 836,25	0,1
1289	646 936,35	2 301 839,71	0,1
1290	646 870,83	2 301 843,09	0,1
1291	646 809,37	2 301 845,27	0,1
1292	646 748,60	2 301 848,33	0,1

1293	646 687,16	2 301 851,29	0,1
1294	646 630,01	2 301 879,16	0,1
1295	646 571,04	2 301 908,13	0,1
1296	646 514,83	2 301 936,78	0,1
1297	646 448,12	2 301 968,45	0,1
1298	646 379,57	2 302 002,49	0,1
1299	646 309,30	2 302 036,70	0,1
1300	646 242,25	2 302 069,40	0,1
1301	646 203,78	2 302 087,18	0,1
1302	646 146,36	2 302 117,29	0,1
1303	646 078,96	2 302 152,28	0,1
1304	646 024,73	2 302 178,33	0,1
1305	645 959,75	2 302 211,16	0,1
1306	645 888,82	2 302 246,71	0,1
1307	645 816,61	2 302 281,57	0,1
1308	645 765,50	2 302 306,86	0,1
1309	645 706,56	2 302 335,23	0,1
1310	645 637,83	2 302 368,48	0,1
1311	645 602,37	2 302 384,87	0,1
1312	645 580,59	2 302 354,33	0,1
1313	645 549,94	2 302 310,88	0,1
1314	645 517,65	2 302 266,04	0,1
1315	645 484,33	2 302 218,75	0,1
1316	645 450,65	2 302 171,64	0,1
1317	645 417,90	2 302 125,42	0,1
1318	645 384,79	2 302 078,90	0,1
1319	645 354,07	2 302 034,86	0,1
1320	645 321,19	2 301 988,50	0,1
1321	645 287,61	2 301 941,45	0,1
1322	645 254,29	2 301 894,51	0,1
1323	645 222,28	2 301 849,56	0,1
1324	645 185,19	2 301 798,55	0,1
1325	645 149,96	2 301 748,79	0,1
1326	645 116,96	2 301 703,46	0,1
1327	645 084,15	2 301 656,88	0,1
1328	645 051,48	2 301 611,05	0,1
1329	645 018,17	2 301 564,92	0,1
1330	644 984,11	2 301 517,04	0,1
1331	644 953,96	2 301 474,77	0,1
1332	644 918,42	2 301 425,07	0,1
1333	644 885,68	2 301 379,35	0,1
1334	644 857,01	2 301 339,28	0,1
1335	644 825,88	2 301 296,02	0,1
1336	644 793,04	2 301 250,38	0,1
1337	644 771,71	2 301 220,36	0,1
1338	644 742,15	2 301 179,11	0,1
1339	644 713,49	2 301 138,94	0,1
1340	644 678,89	2 301 090,57	0,1
1341	644 644,07	2 301 042,11	0,1
1342	644 613,41	2 301 000,96	0,1

1343	644 576,83	2 300 948,24	0,1
1344	644 538,63	2 300 896,43	0,1
1345	644 506,97	2 300 853,16	0,1
1346	644 474,16	2 300 807,41	0,1
1347	644 439,73	2 300 757,42	0,1
1348	644 389,68	2 300 684,71	0,1
1349	644 351,65	2 300 631,93	0,1
1350	644 296,82	2 300 555,82	0,1
1351	644 258,08	2 300 501,40	0,1
1352	644 209,88	2 300 433,68	0,1
1353	644 174,94	2 300 384,45	0,1
1354	644 116,89	2 300 314,40	0,1
1355	644 106,08	2 300 293,16	0,1
1356	644 117,55	2 300 220,74	0,1
1357	644 133,27	2 300 188,03	0,1
1358	644 141,35	2 300 159,14	0,1
1359	644 151,54	2 300 161,06	0,1
1360	644 151,93	2 300 159,01	0,1
1361	644 168,38	2 300 167,49	0,1
1362	644 230,73	2 300 200,17	0,1
1363	644 240,37	2 300 208,70	0,1
1364	644 254,28	2 300 192,96	0,1
1365	644 242,73	2 300 182,75	0,1
1366	644 178,06	2 300 148,85	0,1
1367	644 146,39	2 300 132,53	0,1
1368	644 126,63	2 300 134,01	0,1
1369	644 113,55	2 300 180,59	0,1
1370	644 097,29	2 300 214,42	0,1
1371	644 084,28	2 300 296,60	0,1
1372	644 099,23	2 300 326,00	0,1
1373	644 158,26	2 300 397,25	0,1
1374	644 192,76	2 300 445,84	0,1
1375	644 240,98	2 300 513,58	0,1
1376	644 279,74	2 300 568,04	0,1
1377	644 334,61	2 300 644,21	0,1
1378	644 372,50	2 300 696,81	0,1
1379	644 422,43	2 300 769,34	0,1
1380	644 456,98	2 300 819,49	0,1
1381	644 489,97	2 300 865,48	0,1
1382	644 521,71	2 300 908,87	0,1
1383	644 559,75	2 300 960,46	0,1
1384	644 596,35	2 301 013,22	0,1
1385	644 627,13	2 301 054,51	0,1
1386	644 661,83	2 301 102,81	0,1
1387	644 696,41	2 301 151,14	0,1
1388	644 725,07	2 301 191,33	0,1
1389	644 754,61	2 301 232,56	0,1
1390	644 775,96	2 301 262,60	0,1
1391	644 808,84	2 301 308,28	0,1
1392	644 839,95	2 301 351,52	0,1

1393	644 868,60	2 301 391,57	0,1
1394	644 901,34	2 301 437,29	0,1
1395	644 936,88	2 301 486,97	0,1
1396	644 967,01	2 301 529,22	0,1
1397	645 001,11	2 301 577,16	0,1
1398	645 034,42	2 301 623,29	0,1
1399	645 067,01	2 301 669,02	0,1
1400	645 099,88	2 301 715,68	0,1
1401	645 132,90	2 301 761,03	0,1
1402	645 168,13	2 301 810,79	0,1
1403	645 205,24	2 301 861,82	0,1
1404	645 237,17	2 301 906,67	0,1
1405	645 270,49	2 301 953,63	0,1
1406	645 304,07	2 302 000,68	0,1
1407	645 336,89	2 302 046,94	0,1
1408	645 367,63	2 302 091,00	0,1
1409	645 400,78	2 302 137,58	0,1
1410	645 433,55	2 302 183,82	0,1
1411	645 467,21	2 302 230,91	0,1
1412	645 500,55	2 302 278,22	0,1
1413	645 532,84	2 302 323,06	0,1
1414	645 563,45	2 302 366,47	0,1
1415	645 590,30	2 302 404,12	0,1
1416	645 624,01	2 302 452,11	0,1
1417	645 654,94	2 302 495,35	0,1
1418	645 689,67	2 302 544,58	0,1
1419	645 722,81	2 302 590,89	0,1
1420	645 752,95	2 302 633,62	0,1
1421	645 780,64	2 302 672,40	0,1
1422	645 804,02	2 302 705,37	0,1
1423	645 875,44	2 302 806,12	0,1
1424	645 900,40	2 302 841,78	0,1
1425	645 930,60	2 302 883,78	0,1
1426	645 955,30	2 302 919,29	0,1
1427	645 959,07	2 302 923,90	0,1
1428	645 987,31	2 302 963,30	0,1
1429	646 020,57	2 303 009,92	0,1
1430	646 050,63	2 303 052,12	0,1
1431	646 076,51	2 303 089,23	0,1
1432	646 105,63	2 303 129,05	0,1
1433	646 143,99	2 303 183,13	0,1
1434	646 178,94	2 303 233,16	0,1
1435	646 167,91	2 303 263,95	0,1
1436	646 153,95	2 303 303,59	0,1
1437	646 135,72	2 303 353,60	0,1
1438	646 117,43	2 303 404,55	0,1
1439	646 102,91	2 303 445,01	0,1
1440	646 089,64	2 303 481,98	0,1
1441	646 072,54	2 303 529,63	0,1
1442	646 059,56	2 303 566,28	0,1

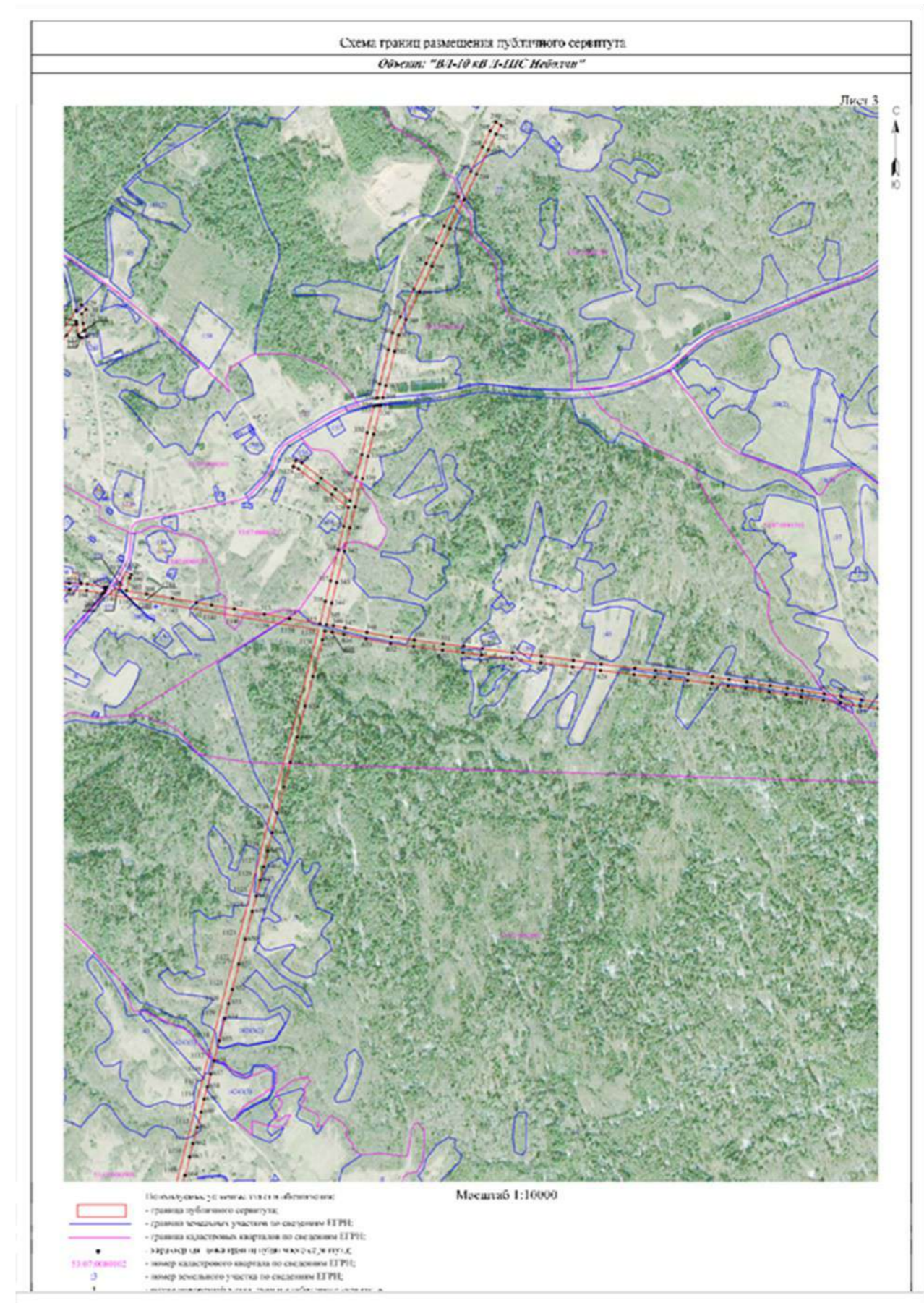
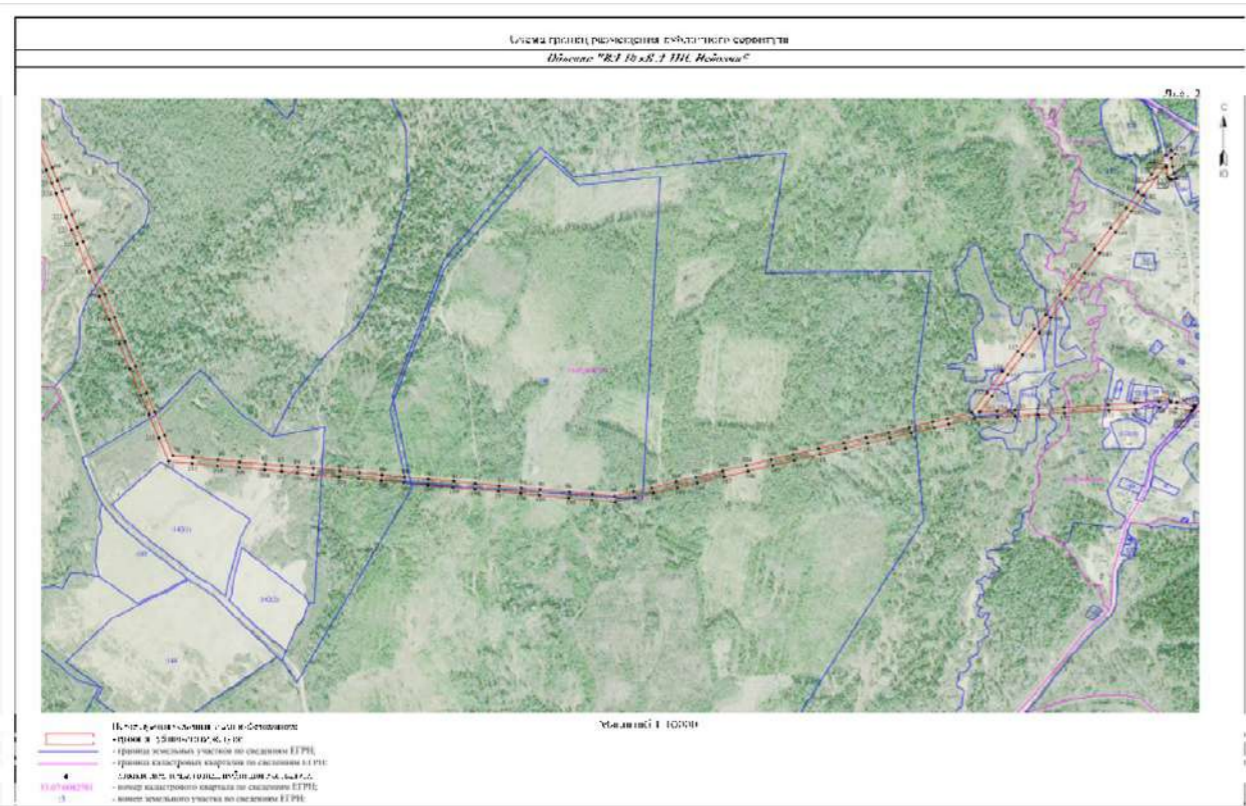
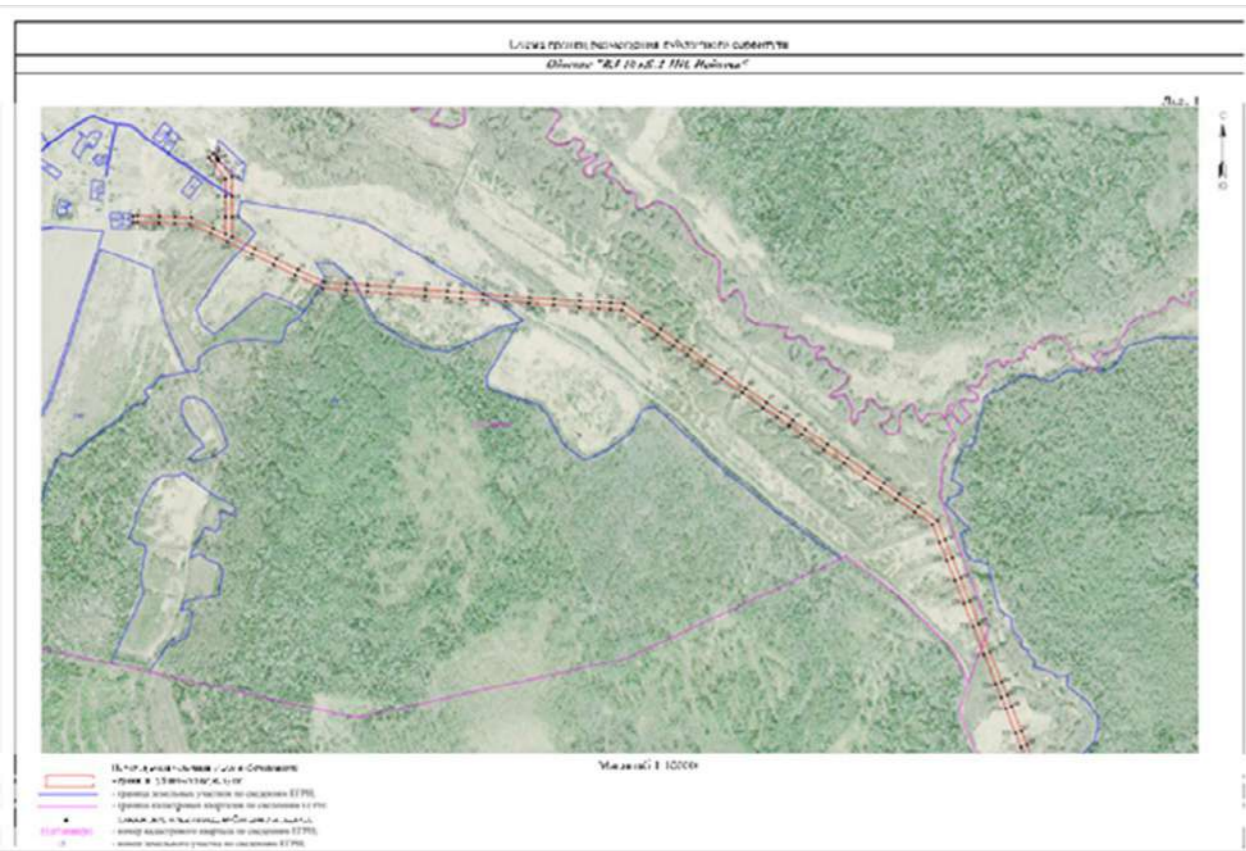

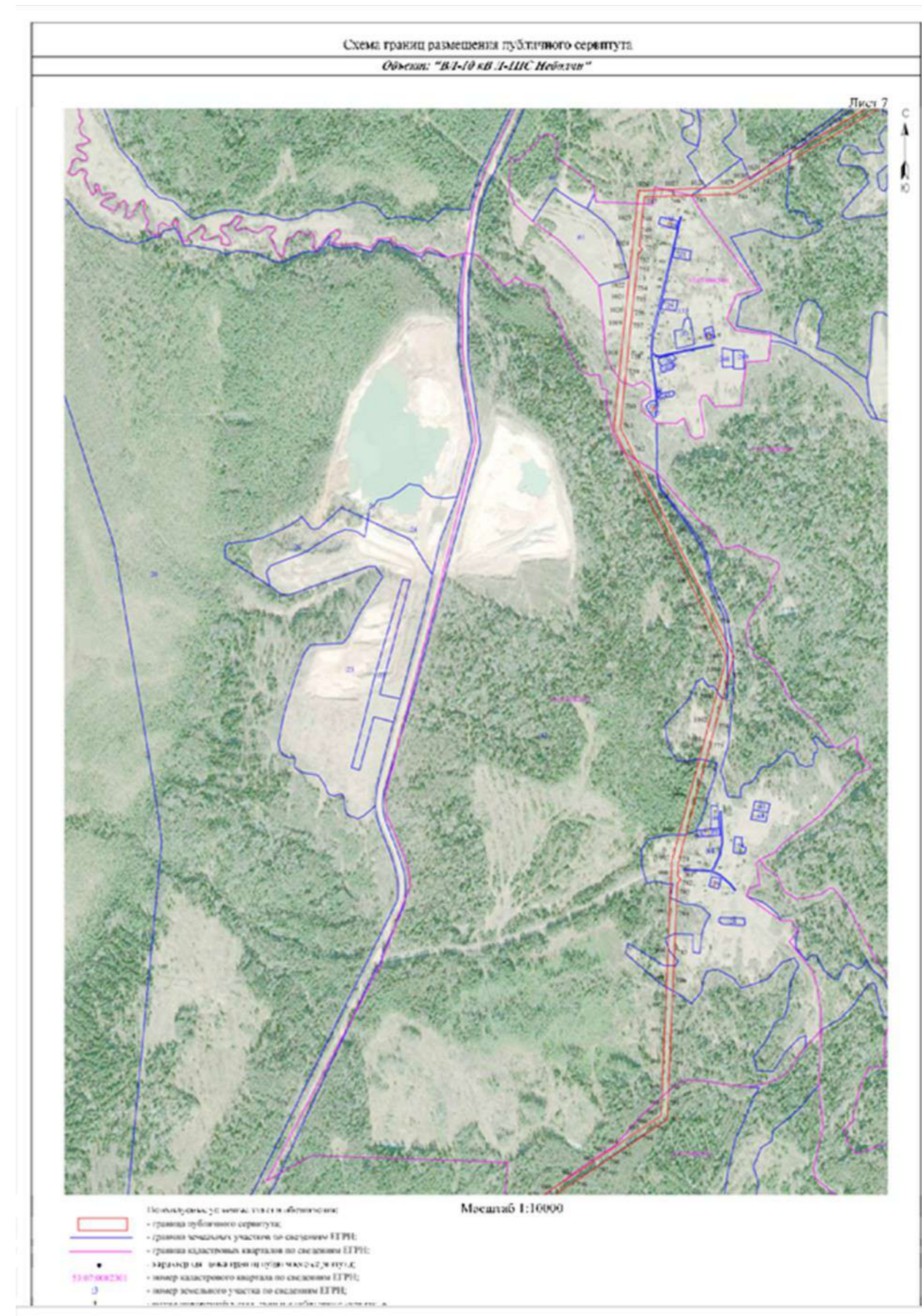
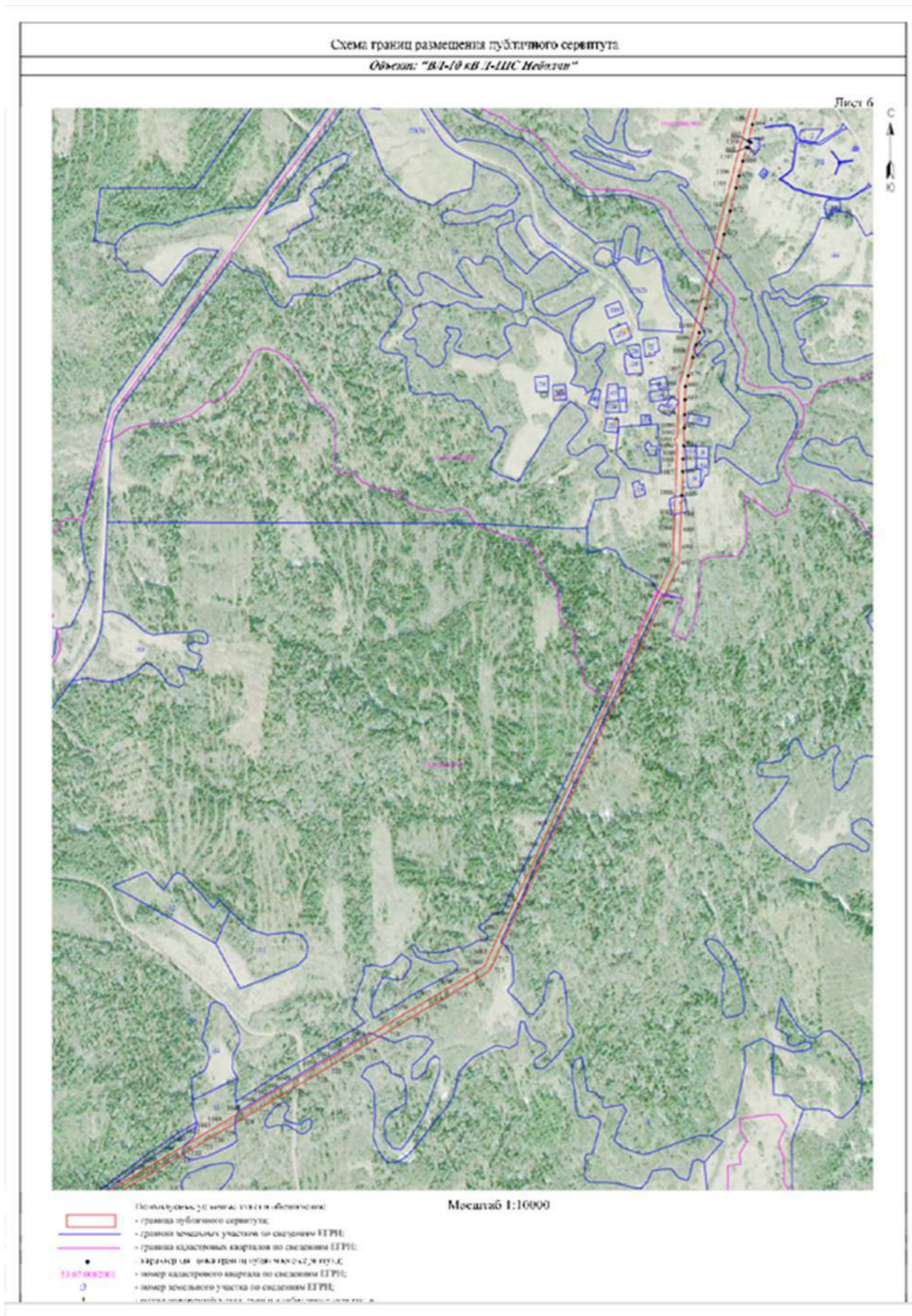

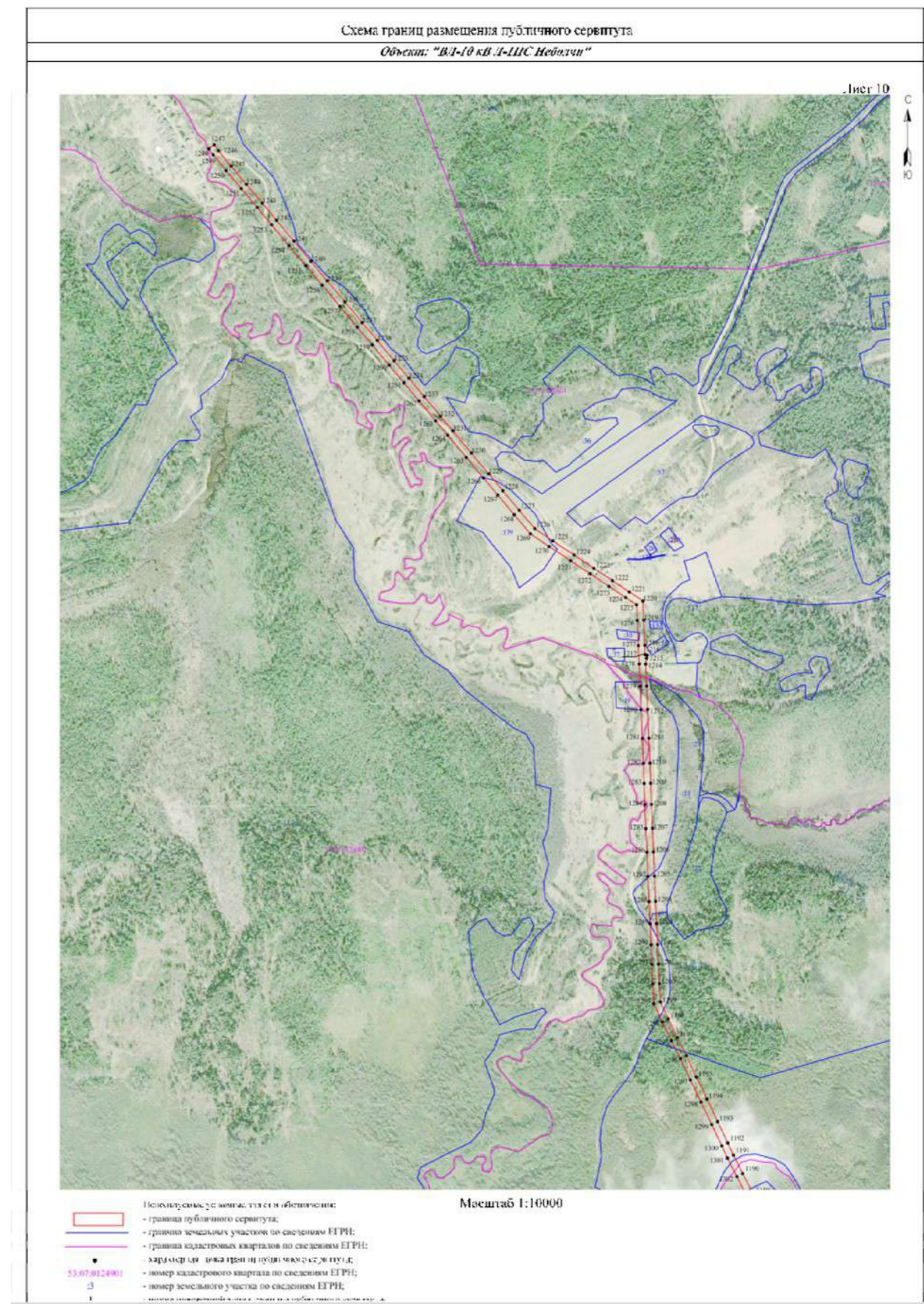
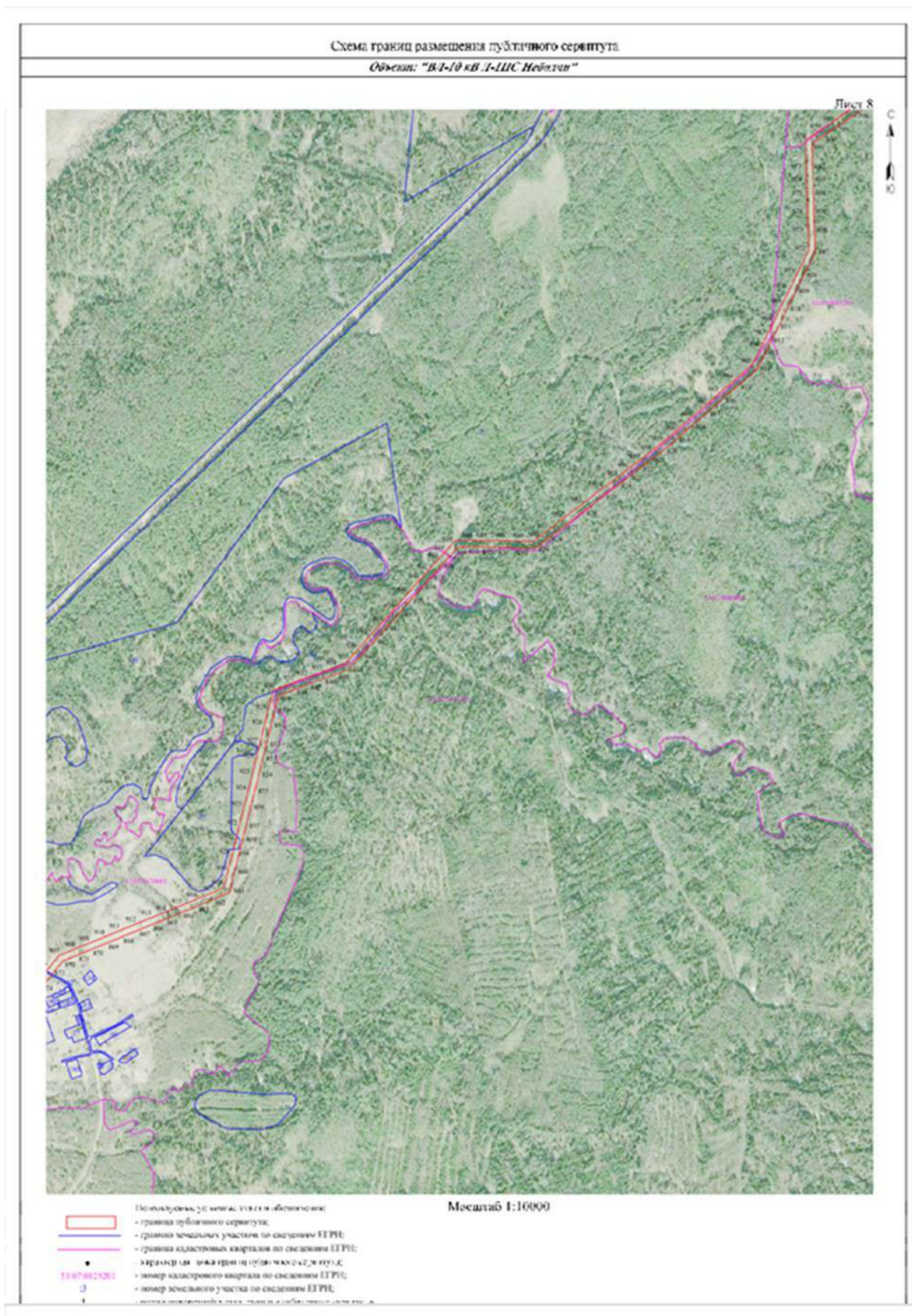

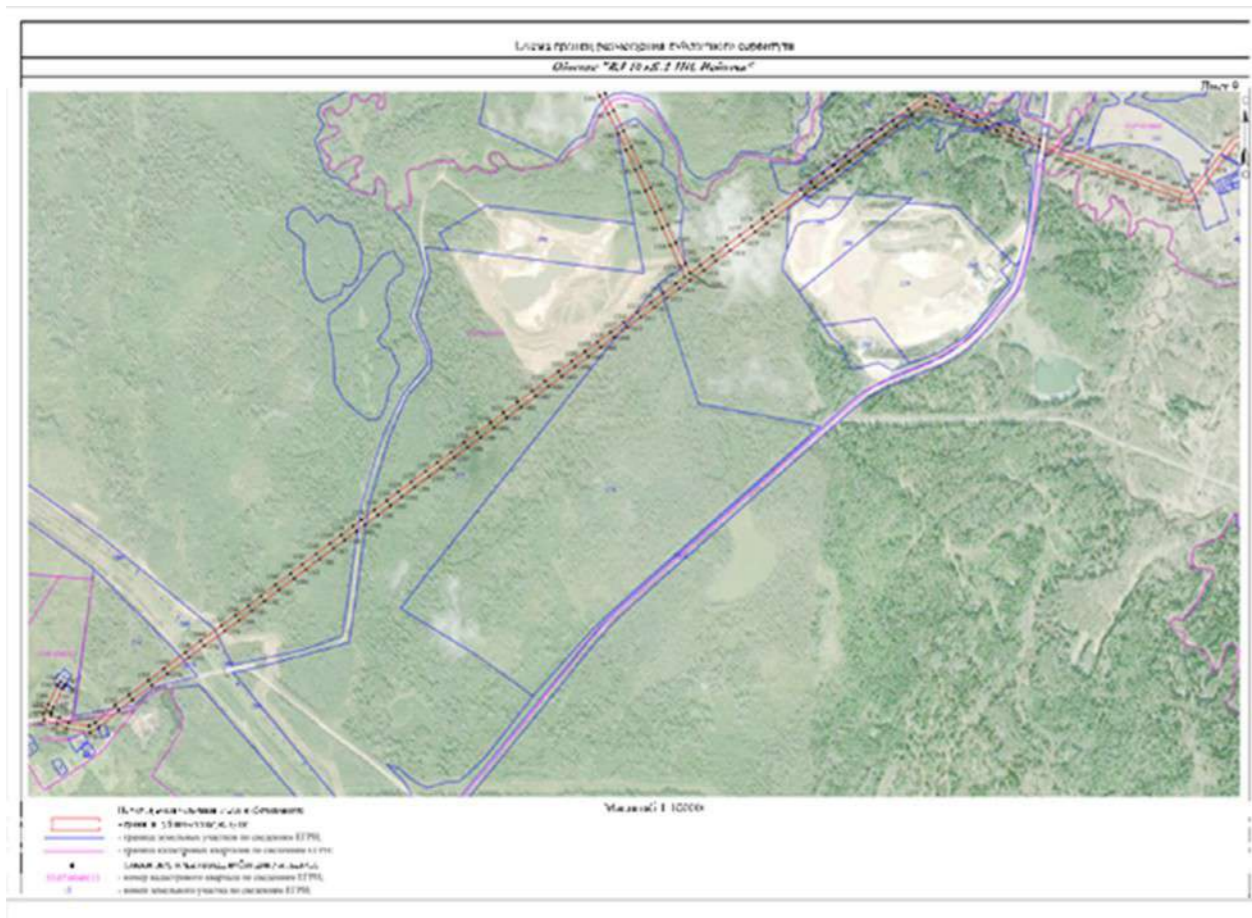

53:07:0121601; 53:07:0121701; 53:07:0121801; 53:07:0121901; 53:07:0122001; 53:07:0124501; 53:07:0124801; 53:07:0124901; 53:07:0125401, и частей земельных участков с кадастровыми номерами: 53:07:0000000:50; 53:07:0000000:56; 53:07:0000000:4218; 53:07:0000000:4222; 53:07:0040113:14; 53:07:0040124:21; 53:07:0040133:137; 53:07:0040135:26; 53:07:0040135:27; 53:07:0121201:24; 53:07:0121301:90; 53:07:0121401:76; 53:07:0121402:177; 53:07:0121701:42; 53:07:0121701:43; 53:07:0121701:92; 53:07:0121701:210; 53:07:0121801:32; 53:07:0121901:38; 53:07:0122001:33; 53:07:0124501:6; 53:07:0124801:6; 53:07:0124901:255; 53:07:0125401:13; 53:07:0125401:214.

1. Площадь испрашиваемого публичного сервитута: 420 736 кв.м.
2. Срок публичного сервитута - 49 (сорок девять) лет.
3. Порядок установления зон с особыми условиями использования территорий и содержание ограничений прав на земельные участки в границах таких зон установлен постановлением Правительства Российской Федерации от 24.02.2009 № 160 "О порядке установления охранных зон объектов электросетевого хозяйства и особых условий использования земельных участков, расположенных в границах таких зон".
4. График проведения работ при осуществлении деятельности по размещению объектов электросетевого хозяйства, для обеспечения которой устанавливается публичный сервитут в отношении земель и частей земельных участков, указанных в пункте 1 постановления: завершить работы не позднее окончания срока публичного сервитута, установленного пунктом 2 постановления.
5. Владелец публичного сервитута обязан привести земельные участки в состояние, пригодное для их использования в соответствии с разрешенным использованием, в срок не позднее чем три месяца после завершения эксплуатации инженерного сооружения, для размещения которого был установлен публичный сервитут.
6. Утвердить границы публичного сервитута в соответствии с прилагаемым описанием местоположения границ публичного сервитута (приложение №1).
7. Публичный сервитут считается установленным со дня внесения сведений о нем в Единый государственный реестр недвижимости.
8. Владелец публичного сервитута вправе приступить к осуществлению публичного сервитута со дня внесения сведений о публичном сервитуте в Единый государственный реестр недвижимости.
9. Плата за публичный сервитут на основании пунктов 3, 4 статьи 3.6 Федерального закона от 25.10.2001 № 137-ФЗ "О введении в действие Земельного кодекса Российской Федерации" не устанавливается.
10. Опубликовать настоящее постановление в бюллетене "Официальный Вестник поселения" и разместить в информационно-коммуникационной сети "Интернет".

Глава
муниципального района **А.А.Устинов**

Приложение
к постановлению Администрации
муниципального района
от 09.06.2022 № 553

**Российская Федерация
Новгородская область
Администрация Любытинского муниципального района
ПОСТАНОВЛЕНИЕ**

от 09.06.2022 № 553

р.п. Любытино

Об установлении публичного сервитута

Руководствуясь пунктом 2 статьи 3.3 Федерального закона от 25 октября 2001 года № 137-ФЗ "О введении в действие Земельного кодекса Российской Федерации", статьей 23, пунктом 1 статьи 39.37, пунктом 4 статьи 39.38, статьей 39.39, пунктом 1 статьи 39.43, статьей 39.45, статьей 39.50 Земельного кодекса Российской Федерации, приказом Минэкономразвития от 10.10.2018 № 542 "Об утверждении требований к форме ходатайства об установлении публичного сервитута, содержанию обоснования установления публичного сервитута", рассмотрев ходатайство Публичного акционерного общества "Россети Северо-Запад" ИНН: 7802312751, ОГРН: 1047855175785, публикации на официальном сайте Администрации Любытинского муниципального района от 06.05.2022 г, схемы расположения границ публичного сервитута на кадастровом плане территории, и ввиду отсутствия заявлений иных лиц, являющихся правообладателями земельных участков об учете их прав (обременений прав), Администрация Любытинского муниципального района **ПОСТАНОВЛЯЕТ:**

1. На основании пункта 1 статьи 39.43 Земельного кодекса Российской Федерации, установить публичный сервитут в отношении Публичного акционерного общества "Россети Северо-Запад": ИНН 7802312751, ОГРН 1047855175785, в целях размещения объекта электросетевого хозяйства «ВЛ-10 кВ JL-6ПС Неболчи», согласно сведениям о границах публичного сервитута в отношении земель, государственная собственность на которые не разграничена в кадастровых кварталах: 53:07:0040112; 53:07:0040113; 53:07:0040124; 53:07:0040132; 53:07:0040133; 53:07:0040135; 53:07:0040211; 53:07:0121201; 53:07:0121301; 53:07:0121401; 53:07:0121402; 53:07:0121501;

Описание местоположения границ публичного сервитута объекта электросетевого хозяйства «ВЛ-10 кВ JL-6ПС Неболчи»

Система координат МСК-53, зона 2			
Метод определения координат характерных точек границ - аналитический			
Обозначение характерных точек границы	Координаты, м		Средняя квадратическая погрешность определения координат характерных точек границ
	X, м	Y, м	
1	644 231,15	2 300 188,73	0,1
2	644 231,44	2 300 189,25	0,1
3	644 173,62	2 300 155,34	0,1
4	644 139,35	2 300 135,02	0,1
5	644 103,44	2 300 152,86	0,1
6	644 079,13	2 300 165,25	0,1
7	644 080,39	2 300 208,70	0,1
8	644 081,79	2 300 248,31	0,1
9	644 083,86	2 300 303,57	0,1
10	644 055,81	2 300 333,97	0,1
11	644 023,97	2 300 366,74	0,1
12	644 000,88	2 300 398,66	0,1

13	643 977,48	2 300 431,70	0,1
14	644 009,06	2 300 444,68	0,1
15	644 044,36	2 300 459,90	0,1
16	644 053,81	2 300 461,96	0,1
17	644 051,69	2 300 471,72	0,1
18	644 041,28	2 300 469,46	0,1
19	644 005,18	2 300 453,88	0,1
20	643 971,53	2 300 440,05	0,1
21	643 921,74	2 300 509,31	0,1
22	643 891,04	2 300 551,63	0,1
23	643 863,55	2 300 588,92	0,1
24	643 829,92	2 300 635,86	0,1
25	643 802,66	2 300 673,52	0,1
26	643 776,99	2 300 708,28	0,1
27	643 740,00	2 300 759,89	0,1
28	643 710,53	2 300 800,53	0,1
29	643 675,71	2 300 848,37	0,1
30	643 650,25	2 300 883,47	0,1
31	643 630,04	2 300 910,92	0,1
32	643 602,88	2 300 947,80	0,1
33	643 544,74	2 300 956,80	0,1
34	643 472,61	2 300 966,86	0,1
35	643 414,49	2 300 975,29	0,1
36	643 374,90	2 300 980,43	0,1
37	643 337,28	2 300 985,92	0,1
38	643 338,32	2 300 998,27	0,1
39	643 328,36	2 300 999,12	0,1
40	643 327,37	2 300 987,35	0,1
41	643 283,54	2 300 993,60	0,1
42	643 242,45	2 300 999,84	0,1
43	643 206,20	2 301 004,77	0,1
44	643 153,09	2 301 012,20	0,1
45	643 103,86	2 301 019,58	0,1
46	643 113,42	2 301 045,60	0,1
47	643 116,49	2 301 055,10	0,1
48	643 106,98	2 301 058,18	0,1
49	643 103,98	2 301 048,88	0,1
50	643 093,74	2 301 021,01	0,1
51	643 058,66	2 301 025,54	0,1
52	643 057,24	2 301 035,29	0,1
53	643 055,08	2 301 045,17	0,1
54	643 045,31	2 301 043,03	0,1
55	643 047,40	2 301 033,49	0,1
56	643 048,81	2 301 023,81	0,1
57	643 000,95	2 300 998,13	0,1
58	642 969,47	2 301 007,85	0,1
59	642 960,83	2 301 010,41	0,1
60	642 957,98	2 301 000,82	0,1
61	642 966,55	2 300 998,27	0,1

62	642 988,56	2 300 991,40	0,1
63	642 947,81	2 300 969,21	0,1
64	642 898,58	2 300 942,73	0,1
65	642 856,55	2 300 919,38	0,1
66	642 787,58	2 300 882,54	0,1
67	642 748,97	2 300 861,24	0,1
68	642 711,72	2 300 841,54	0,1
69	642 687,08	2 300 803,91	0,1
70	642 662,73	2 300 775,38	0,1
71	642 598,06	2 300 772,11	0,1
72	642 544,53	2 300 748,71	0,1
73	642 490,86	2 300 718,88	0,1
74	642 438,73	2 300 690,00	0,1
75	642 392,55	2 300 664,81	0,1
76	642 351,94	2 300 642,08	0,1
77	642 318,51	2 300 608,57	0,1
78	642 272,47	2 300 563,46	0,1
79	642 231,13	2 300 523,78	0,1
80	642 184,99	2 300 477,92	0,1
81	642 139,70	2 300 433,46	0,1
82	642 097,35	2 300 392,46	0,1
83	642 064,93	2 300 360,18	0,1
84	642 029,54	2 300 301,57	0,1
85	641 984,63	2 300 257,93	0,1
86	641 954,04	2 300 226,65	0,1
87	641 945,30	2 300 183,93	0,1
88	641 936,35	2 300 143,19	0,1
89	641 897,66	2 300 136,44	0,1
90	641 844,13	2 300 127,33	0,1
91	641 803,21	2 300 103,12	0,1
92	641 768,67	2 300 105,44	0,1
93	641 609,72	2 300 119,28	0,1
94	641 566,12	2 300 123,01	0,1
95	641 568,09	2 300 127,99	0,1
96	641 563,51	2 300 128,66	0,1
97	641 505,87	2 300 133,74	0,1
98	641 452,48	2 300 138,44	0,1
99	641 466,05	2 300 167,42	0,1
100	641 491,09	2 300 217,18	0,1
101	641 498,85	2 300 235,61	0,1
102	641 479,48	2 300 243,75	0,1
103	641 472,11	2 300 226,19	0,1
104	641 447,15	2 300 176,60	0,1
105	641 430,18	2 300 140,34	0,1
106	641 389,75	2 300 143,70	0,1
107	641 325,15	2 300 149,64	0,1
108	641 253,27	2 300 156,01	0,1
109	641 215,84	2 300 179,45	0,1
110	641 176,35	2 300 204,66	0,1

111	641 107,64	2 300 188,72	0,1
112	641 043,41	2 300 174,40	0,1
113	640 988,19	2 300 179,24	0,1
114	640 912,67	2 300 185,05	0,1
115	640 838,82	2 300 191,74	0,1
116	640 776,92	2 300 197,58	0,1
117	640 719,56	2 300 202,46	0,1
118	640 665,40	2 300 207,22	0,1
119	640 593,05	2 300 213,15	0,1
120	640 534,09	2 300 217,81	0,1
121	640 492,54	2 300 221,07	0,1
122	640 447,12	2 300 225,17	0,1
123	640 415,84	2 300 227,21	0,1
124	640 348,12	2 300 232,05	0,1
125	640 290,15	2 300 236,19	0,1
126	640 294,42	2 300 230,13	0,1
127	640 277,77	2 300 231,56	0,1
128	640 250,23	2 300 233,68	0,1
129	640 258,58	2 300 238,58	0,1
130	640 243,13	2 300 239,74	0,1
131	640 243,31	2 300 288,77	0,1
132	640 243,70	2 300 340,17	0,1
133	640 244,12	2 300 378,23	0,1
134	640 245,46	2 300 445,30	0,1
135	640 245,92	2 300 504,77	0,1
136	640 246,99	2 300 525,37	0,1
137	640 241,45	2 300 525,28	0,1
138	640 242,53	2 300 545,20	0,1
139	640 248,92	2 300 556,16	0,1
140	640 240,28	2 300 561,20	0,1
141	640 236,06	2 300 553,96	0,1
142	640 178,08	2 300 596,15	0,1
143	640 131,30	2 300 630,22	0,1
144	640 077,55	2 300 669,06	0,1
145	640 022,38	2 300 708,10	0,1
146	639 969,00	2 300 705,84	0,1
147	639 906,12	2 300 703,60	0,1
148	639 889,41	2 300 724,99	0,1
149	639 881,40	2 300 738,67	0,1
150	639 872,76	2 300 733,61	0,1
151	639 881,11	2 300 719,35	0,1
152	639 901,38	2 300 693,42	0,1
153	639 969,40	2 300 695,84	0,1
154	640 019,38	2 300 697,96	0,1
155	640 071,73	2 300 660,92	0,1
156	640 125,42	2 300 622,12	0,1
157	640 172,18	2 300 588,05	0,1
158	640 232,45	2 300 544,21	0,1
159	640 231,45	2 300 525,12	0,1

160	640 225,94	2 300 525,02	0,1
161	640 224,92	2 300 505,39	0,1
162	640 224,46	2 300 445,60	0,1
163	640 223,12	2 300 378,55	0,1
164	640 222,70	2 300 340,37	0,1
165	640 222,31	2 300 288,89	0,1
166	640 222,13	2 300 241,37	0,1
167	640 203,02	2 300 242,90	0,1
168	640 145,52	2 300 247,76	0,1
169	640 094,18	2 300 253,81	0,1
170	640 038,67	2 300 261,46	0,1
171	640 000,99	2 300 283,59	0,1
172	639 936,44	2 300 321,24	0,1
173	639 876,01	2 300 356,03	0,1
174	639 807,84	2 300 396,42	0,1
175	639 744,58	2 300 433,99	0,1
176	639 701,66	2 300 458,92	0,1
177	639 667,54	2 300 479,41	0,1
178	639 585,99	2 300 527,32	0,1
179	639 529,47	2 300 561,36	0,1
180	639 442,59	2 300 611,33	0,1
181	639 369,83	2 300 652,96	0,1
182	639 286,87	2 300 701,26	0,1
183	639 164,74	2 300 792,81	0,1
184	639 113,21	2 300 832,16	0,1
185	639 050,16	2 300 878,81	0,1
186	638 993,48	2 300 921,83	0,1
187	638 914,13	2 300 980,05	0,1
188	638 844,42	2 301 031,79	0,1
189	638 785,86	2 301 074,88	0,1
190	638 709,44	2 301 131,46	0,1
191	638 689,81	2 301 137,70	0,1
192	638 687,04	2 301 129,00	0,1
193	638 663,19	2 301 123,96	0,1
194	638 610,06	2 301 112,65	0,1
195	638 525,71	2 301 095,44	0,1
196	638 439,51	2 301 077,29	0,1
197	638 368,21	2 301 064,30	0,1
198	638 233,41	2 301 037,65	0,1
199	638 214,43	2 301 048,30	0,1
200	638 162,05	2 301 079,80	0,1
201	638 112,30	2 301 108,51	0,1
202	638 051,36	2 301 144,32	0,1
203	637 984,75	2 301 183,12	0,1
204	637 912,76	2 301 225,96	0,1
205	637 863,29	2 301 254,92	0,1
206	637 801,66	2 301 290,62	0,1
207	637 736,75	2 301 328,41	0,1
208	637 666,29	2 301 369,41	0,1

209	637 605,54	2 301 404,13	0,1
210	637 560,40	2 301 431,05	0,1
211	637 498,18	2 301 467,48	0,1
212	637 435,38	2 301 504,56	0,1
213	637 383,63	2 301 534,31	0,1
214	637 312,13	2 301 576,10	0,1
215	637 252,85	2 301 611,62	0,1
216	637 180,16	2 301 654,83	0,1
217	637 132,33	2 301 682,41	0,1
218	637 052,45	2 301 728,83	0,1
219	637 006,31	2 301 756,31	0,1
220	636 939,20	2 301 795,67	0,1
221	636 876,87	2 301 832,10	0,1
222	636 814,81	2 301 868,16	0,1
223	636 754,26	2 301 904,23	0,1
224	636 698,33	2 301 936,15	0,1
225	636 636,81	2 301 972,44	0,1
226	636 577,68	2 302 007,31	0,1
227	636 533,44	2 302 033,59	0,1
228	636 474,29	2 302 068,45	0,1
229	636 425,18	2 302 096,96	0,1
230	636 365,73	2 302 132,07	0,1
231	636 292,14	2 302 175,12	0,1
232	636 238,94	2 302 206,73	0,1
233	636 175,21	2 302 244,14	0,1
234	636 127,38	2 302 271,79	0,1
235	636 049,71	2 302 318,00	0,1
236	635 988,45	2 302 354,22	0,1
237	635 919,98	2 302 393,68	0,1
238	635 862,47	2 302 427,52	0,1
239	635 807,20	2 302 459,56	0,1
240	635 768,38	2 302 482,37	0,1
241	635 699,58	2 302 522,79	0,1
242	635 646,53	2 302 553,98	0,1
243	635 595,82	2 302 583,38	0,1
244	635 525,03	2 302 624,34	0,1
245	635 478,78	2 302 651,81	0,1
246	635 428,03	2 302 681,49	0,1
247	635 365,80	2 302 717,50	0,1
248	635 324,42	2 302 741,33	0,1
249	635 326,19	2 302 751,60	0,1
250	635 327,78	2 302 769,37	0,1
251	635 332,89	2 302 789,68	0,1
252	635 327,56	2 302 791,02	0,1
253	635 337,97	2 302 831,28	0,1
254	635 354,10	2 302 894,74	0,1
255	635 344,25	2 302 916,61	0,1
256	635 331,32	2 302 971,15	0,1
257	635 318,94	2 303 023,20	0,1

258	635 304,01	2 303 086,27	0,1
259	635 300,64	2 303 100,28	0,1
260	635 306,02	2 303 101,45	0,1
261	635 293,75	2 303 152,57	0,1
262	635 279,58	2 303 212,48	0,1
263	635 264,97	2 303 273,66	0,1
264	635 250,36	2 303 335,55	0,1
265	635 235,32	2 303 398,59	0,1
266	635 221,03	2 303 459,73	0,1
267	635 205,90	2 303 524,05	0,1
268	635 191,51	2 303 584,48	0,1
269	635 176,94	2 303 651,27	0,1
270	635 162,81	2 303 713,04	0,1
271	635 148,03	2 303 774,57	0,1
272	635 134,42	2 303 831,90	0,1
273	635 118,46	2 303 898,29	0,1
274	635 103,72	2 303 959,62	0,1
275	635 087,68	2 304 020,01	0,1
276	635 073,37	2 304 081,32	0,1
277	635 058,53	2 304 142,53	0,1
278	635 043,54	2 304 204,22	0,1
279	635 028,41	2 304 270,06	0,1
280	635 019,90	2 304 305,33	0,1
281	634 997,36	2 304 397,13	0,1
282	634 984,98	2 304 450,64	0,1
283	634 973,63	2 304 500,67	0,1
284	634 959,35	2 304 566,32	0,1
285	634 946,50	2 304 624,31	0,1
286	634 933,53	2 304 683,17	0,1
287	634 918,54	2 304 749,13	0,1
288	634 905,56	2 304 811,42	0,1
289	634 892,19	2 304 874,52	0,1
290	634 879,46	2 304 933,72	0,1
291	634 866,89	2 304 992,32	0,1
292	634 853,07	2 305 057,56	0,1
293	634 841,88	2 305 108,53	0,1
294	634 828,55	2 305 168,30	0,1
295	634 816,44	2 305 224,23	0,1
296	634 804,91	2 305 280,06	0,1
297	634 770,83	2 305 329,03	0,1
298	634 740,61	2 305 372,82	0,1
299	634 710,30	2 305 416,69	0,1
300	634 720,29	2 305 470,54	0,1
301	634 730,43	2 305 526,59	0,1
302	634 740,54	2 305 581,62	0,1
303	634 751,51	2 305 641,20	0,1
304	634 761,04	2 305 697,90	0,1
305	634 745,11	2 305 754,35	0,1
306	634 731,42	2 305 801,75	0,1

307	634 716,84	2 305 853,53	0,1
308	634 705,08	2 305 896,46	0,1
309	634 688,77	2 305 955,21	0,1
310	634 633,34	2 305 982,44	0,1
311	634 543,53	2 306 026,72	0,1
312	634 488,90	2 306 053,90	0,1
313	634 477,57	2 306 100,05	0,1
314	634 466,97	2 306 144,09	0,1
315	634 454,74	2 306 193,05	0,1
316	634 442,70	2 306 243,79	0,1
317	634 431,97	2 306 290,18	0,1
318	634 419,82	2 306 339,70	0,1
319	634 403,58	2 306 407,46	0,1
320	634 362,75	2 306 447,04	0,1
321	634 320,20	2 306 489,91	0,1
322	634 276,98	2 306 533,66	0,1
323	634 239,57	2 306 570,09	0,1
324	634 208,75	2 306 601,95	0,1
325	634 208,68	2 306 639,90	0,1
326	634 210,03	2 306 692,71	0,1
327	634 211,53	2 306 736,69	0,1
328	634 212,39	2 306 781,14	0,1
329	634 215,04	2 306 828,98	0,1
330	634 213,05	2 306 878,35	0,1
331	634 214,81	2 306 925,48	0,1
332	634 216,63	2 306 994,85	0,1
333	634 211,32	2 307 031,86	0,1
334	634 207,56	2 307 073,91	0,1
335	634 202,07	2 307 124,65	0,1
336	634 191,16	2 307 173,90	0,1
337	634 159,45	2 307 319,41	0,1
338	634 154,89	2 307 369,66	0,1
339	634 149,19	2 307 433,95	0,1
340	634 143,59	2 307 494,09	0,1
341	634 120,75	2 307 570,13	0,1
342	634 101,97	2 307 632,60	0,1
343	634 082,54	2 307 697,26	0,1
344	634 083,93	2 307 758,52	0,1
345	634 085,42	2 307 824,79	0,1
346	634 055,61	2 307 871,35	0,1
347	634 020,69	2 307 927,99	0,1
348	633 982,25	2 307 990,16	0,1
349	633 950,47	2 308 041,60	0,1
350	633 920,57	2 308 090,33	0,1
351	633 886,82	2 308 147,34	0,1
352	633 859,11	2 308 190,08	0,1
353	633 829,61	2 308 236,16	0,1
354	633 802,07	2 308 283,38	0,1
355	633 776,06	2 308 326,69	0,1

356	633 765,18	2 308 380,05	0,1
357	633 745,66	2 308 490,78	0,1
358	633 735,24	2 308 546,78	0,1
359	633 723,77	2 308 604,21	0,1
360	633 714,92	2 308 658,84	0,1
361	633 704,73	2 308 709,83	0,1
362	633 681,01	2 308 839,64	0,1
363	633 675,23	2 308 870,08	0,1
364	633 664,63	2 308 929,02	0,1
365	633 654,34	2 308 986,20	0,1
366	633 645,30	2 309 036,47	0,1
367	633 636,28	2 309 086,65	0,1
368	633 624,26	2 309 153,47	0,1
369	633 613,61	2 309 212,64	0,1
370	633 603,10	2 309 271,09	0,1
371	633 587,83	2 309 355,96	0,1
372	633 577,52	2 309 413,28	0,1
373	633 569,00	2 309 452,24	0,1
374	633 555,22	2 309 515,30	0,1
375	633 546,22	2 309 556,47	0,1
376	633 534,85	2 309 608,44	0,1
377	633 522,45	2 309 665,16	0,1
378	633 510,50	2 309 719,84	0,1
379	633 509,14	2 309 778,77	0,1
380	633 482,59	2 309 842,49	0,1
381	633 447,58	2 309 875,55	0,1
382	633 375,70	2 309 886,43	0,1
383	633 321,18	2 309 893,29	0,1
384	633 265,15	2 309 900,18	0,1
385	633 217,19	2 309 904,64	0,1
386	633 151,44	2 309 913,62	0,1
387	633 117,69	2 309 917,85	0,1
388	633 052,84	2 309 923,31	0,1
389	633 024,93	2 309 970,83	0,1
390	632 999,40	2 310 012,38	0,1
391	632 968,98	2 310 061,44	0,1
392	632 949,97	2 310 093,58	0,1
393	632 937,05	2 310 113,03	0,1
394	632 911,01	2 310 156,11	0,1
395	632 879,24	2 310 205,84	0,1
396	632 849,94	2 310 255,31	0,1
397	632 819,18	2 310 305,46	0,1
398	632 791,20	2 310 350,87	0,1
399	632 761,95	2 310 398,09	0,1
400	632 732,08	2 310 445,89	0,1
401	632 698,49	2 310 499,34	0,1
402	632 658,46	2 310 564,02	0,1
403	632 625,20	2 310 620,49	0,1
404	632 602,54	2 310 651,07	0,1

405	632 591,51	2 310 666,85	0,1
406	632 574,29	2 310 654,82	0,1
407	632 585,49	2 310 638,80	0,1
408	632 607,67	2 310 608,87	0,1
409	632 640,49	2 310 553,16	0,1
410	632 680,67	2 310 488,23	0,1
411	632 714,28	2 310 434,74	0,1
412	632 744,12	2 310 387,00	0,1
413	632 773,33	2 310 339,84	0,1
414	632 801,29	2 310 294,46	0,1
415	632 831,95	2 310 244,47	0,1
416	632 861,36	2 310 194,83	0,1
417	632 893,18	2 310 145,03	0,1
418	632 919,31	2 310 101,78	0,1
419	632 932,18	2 310 082,42	0,1
420	632 951,02	2 310 050,56	0,1
421	632 981,53	2 310 001,35	0,1
422	633 006,93	2 309 960,01	0,1
423	633 040,25	2 309 903,30	0,1
424	633 115,50	2 309 896,96	0,1
425	633 148,72	2 309 892,80	0,1
426	633 214,79	2 309 883,77	0,1
427	633 262,90	2 309 879,29	0,1
428	633 318,59	2 309 872,45	0,1
429	633 372,82	2 309 865,63	0,1
430	633 437,94	2 309 855,77	0,1
431	633 464,93	2 309 830,29	0,1
432	633 488,23	2 309 774,34	0,1
433	633 489,55	2 309 717,33	0,1
434	633 501,94	2 309 660,68	0,1
435	633 514,34	2 309 603,96	0,1
436	633 525,70	2 309 551,99	0,1
437	633 534,70	2 309 510,81	0,1
438	633 548,49	2 309 447,75	0,1
439	633 556,92	2 309 409,17	0,1
440	633 567,17	2 309 352,24	0,1
441	633 582,43	2 309 267,37	0,1
442	633 592,95	2 309 208,92	0,1
443	633 603,59	2 309 149,75	0,1
444	633 615,61	2 309 082,93	0,1
445	633 624,63	2 309 032,76	0,1
446	633 633,67	2 308 982,49	0,1
447	633 643,96	2 308 925,30	0,1
448	633 654,58	2 308 866,26	0,1
449	633 660,36	2 308 835,79	0,1
450	633 684,10	2 308 705,88	0,1
451	633 694,25	2 308 655,10	0,1
452	633 703,11	2 308 600,47	0,1
453	633 714,62	2 308 542,80	0,1

454	633 725,00	2 308 487,04	0,1
455	633 744,55	2 308 376,13	0,1
456	633 756,20	2 308 318,97	0,1
457	633 784,00	2 308 272,68	0,1
458	633 811,69	2 308 225,20	0,1
459	633 841,46	2 308 178,71	0,1
460	633 868,96	2 308 136,28	0,1
461	633 902,58	2 308 079,49	0,1
462	633 932,58	2 308 030,59	0,1
463	633 964,39	2 307 979,12	0,1
464	634 002,82	2 307 916,95	0,1
465	634 037,83	2 307 860,18	0,1
466	634 064,28	2 307 818,86	0,1
467	634 062,93	2 307 759,00	0,1
468	634 061,48	2 307 694,40	0,1
469	634 081,86	2 307 626,56	0,1
470	634 100,63	2 307 564,09	0,1
471	634 122,88	2 307 490,06	0,1
472	634 128,28	2 307 432,05	0,1
473	634 133,97	2 307 367,79	0,1
474	634 138,65	2 307 316,22	0,1
475	634 170,65	2 307 169,39	0,1
476	634 181,32	2 307 121,24	0,1
477	634 186,66	2 307 071,85	0,1
478	634 190,45	2 307 029,43	0,1
479	634 195,59	2 306 993,63	0,1
480	634 193,82	2 306 926,15	0,1
481	634 192,03	2 306 878,32	0,1
482	634 194,02	2 306 829,14	0,1
483	634 191,40	2 306 781,92	0,1
484	634 190,54	2 306 737,25	0,1
485	634 189,03	2 306 693,33	0,1
486	634 187,68	2 306 640,15	0,1
487	634 187,76	2 306 593,44	0,1
488	634 224,70	2 306 555,27	0,1
489	634 262,18	2 306 518,76	0,1
490	634 305,28	2 306 475,14	0,1
491	634 347,99	2 306 432,11	0,1
492	634 384,58	2 306 396,63	0,1
493	634 399,41	2 306 334,75	0,1
494	634 411,54	2 306 285,31	0,1
495	634 422,26	2 306 239,00	0,1
496	634 434,33	2 306 188,08	0,1
497	634 446,57	2 306 139,09	0,1
498	634 457,16	2 306 095,09	0,1
499	634 470,83	2 306 039,43	0,1
500	634 534,21	2 306 007,91	0,1
501	634 624,07	2 305 963,60	0,1
502	634 671,06	2 305 940,52	0,1

503	634 684,84	2 305 890,87	0,1
504	634 696,61	2 305 847,91	0,1
505	634 711,23	2 305 795,99	0,1
506	634 724,91	2 305 748,58	0,1
507	634 739,55	2 305 696,73	0,1
508	634 730,83	2 305 644,84	0,1
509	634 719,88	2 305 585,42	0,1
510	634 709,77	2 305 530,36	0,1
511	634 699,64	2 305 474,32	0,1
512	634 688,06	2 305 411,94	0,1
513	634 723,33	2 305 360,89	0,1
514	634 753,57	2 305 317,07	0,1
515	634 785,22	2 305 271,60	0,1
516	634 795,90	2 305 219,89	0,1
517	634 808,04	2 305 163,79	0,1
518	634 821,37	2 305 103,99	0,1
519	634 832,54	2 305 053,13	0,1
520	634 846,35	2 304 987,94	0,1
521	634 858,93	2 304 929,31	0,1
522	634 871,65	2 304 870,13	0,1
523	634 885,01	2 304 807,11	0,1
524	634 898,02	2 304 744,66	0,1
525	634 913,03	2 304 678,58	0,1
526	634 925,99	2 304 619,78	0,1
527	634 938,83	2 304 561,82	0,1
528	634 953,13	2 304 496,11	0,1
529	634 964,51	2 304 445,95	0,1
530	634 976,93	2 304 392,26	0,1
531	634 999,50	2 304 300,36	0,1
532	635 007,97	2 304 265,24	0,1
533	635 023,10	2 304 199,38	0,1
534	635 038,12	2 304 137,58	0,1
535	635 052,94	2 304 076,46	0,1
536	635 067,31	2 304 014,93	0,1
537	635 083,35	2 303 954,47	0,1
538	635 098,04	2 303 893,38	0,1
539	635 114,00	2 303 827,02	0,1
540	635 127,61	2 303 769,69	0,1
541	635 142,36	2 303 708,25	0,1
542	635 156,45	2 303 646,69	0,1
543	635 171,04	2 303 579,81	0,1
544	635 185,46	2 303 519,21	0,1
545	635 200,58	2 303 454,94	0,1
546	635 214,89	2 303 393,76	0,1
547	635 229,93	2 303 330,70	0,1
548	635 244,53	2 303 268,81	0,1
549	635 259,15	2 303 207,62	0,1
550	635 273,32	2 303 147,70	0,1
551	635 285,51	2 303 096,98	0,1

552	635 290,85	2 303 098,14	0,1
553	635 294,29	2 303 083,95	0,1
554	635 309,22	2 303 020,90	0,1
555	635 321,60	2 302 968,85	0,1
556	635 334,75	2 302 913,37	0,1
557	635 343,56	2 302 893,82	0,1
558	635 328,29	2 302 833,76	0,1
559	635 317,87	2 302 793,46	0,1
560	635 312,53	2 302 794,80	0,1
561	635 309,56	2 302 782,99	0,1
562	635 275,81	2 302 788,30	0,1
563	635 203,19	2 302 799,72	0,1
564	635 143,31	2 302 808,18	0,1
565	635 128,54	2 302 809,71	0,1
566	635 126,38	2 302 788,83	0,1
567	635 140,75	2 302 787,34	0,1
568	635 161,99	2 302 784,34	0,1
569	635 164,84	2 302 787,75	0,1
570	635 170,31	2 302 783,17	0,1
571	635 200,09	2 302 778,96	0,1
572	635 272,55	2 302 767,56	0,1
573	635 306,07	2 302 762,29	0,1
574	635 305,35	2 302 754,32	0,1
575	635 301,24	2 302 730,45	0,1
576	635 355,30	2 302 699,32	0,1
577	635 417,47	2 302 663,35	0,1
578	635 468,12	2 302 633,73	0,1
579	635 514,41	2 302 606,22	0,1
580	635 585,30	2 302 565,22	0,1
581	635 635,95	2 302 535,86	0,1
582	635 688,94	2 302 504,69	0,1
583	635 757,74	2 302 464,27	0,1
584	635 796,62	2 302 441,42	0,1
585	635 851,89	2 302 409,40	0,1
586	635 909,42	2 302 375,54	0,1
587	635 977,87	2 302 336,08	0,1
588	636 039,01	2 302 299,94	0,1
589	636 116,76	2 302 253,69	0,1
590	636 164,65	2 302 226,00	0,1
591	636 228,26	2 302 188,65	0,1
592	636 281,48	2 302 157,04	0,1
593	636 355,09	2 302 113,97	0,1
594	636 414,58	2 302 078,84	0,1
595	636 463,69	2 302 050,33	0,1
596	636 522,74	2 302 015,53	0,1
597	636 566,98	2 301 989,25	0,1
598	636 626,15	2 301 954,36	0,1
599	636 687,79	2 301 917,99	0,1
600	636 743,68	2 301 886,09	0,1

601	636 804,17	2 301 850,06	0,1
602	636 866,29	2 301 813,96	0,1
603	636 928,60	2 301 777,55	0,1
604	636 995,63	2 301 738,23	0,1
605	637 041,81	2 301 710,73	0,1
606	637 121,81	2 301 664,25	0,1
607	637 169,56	2 301 636,71	0,1
608	637 242,09	2 301 593,60	0,1
609	637 301,43	2 301 558,04	0,1
610	637 373,11	2 301 516,15	0,1
611	637 424,82	2 301 486,42	0,1
612	637 487,54	2 301 449,38	0,1
613	637 549,72	2 301 412,97	0,1
614	637 594,96	2 301 385,99	0,1
615	637 655,81	2 301 351,23	0,1
616	637 726,19	2 301 310,27	0,1
617	637 791,12	2 301 272,46	0,1
618	637 852,73	2 301 236,78	0,1
619	637 902,08	2 301 207,88	0,1
620	637 974,09	2 301 165,02	0,1
621	638 040,76	2 301 126,20	0,1
622	638 101,74	2 301 090,37	0,1
623	638 151,39	2 301 061,72	0,1
624	638 203,89	2 301 030,14	0,1
625	638 229,89	2 301 015,55	0,1
626	638 372,12	2 301 043,67	0,1
627	638 443,55	2 301 056,69	0,1
628	638 529,97	2 301 074,88	0,1
629	638 614,34	2 301 092,09	0,1
630	638 667,55	2 301 103,42	0,1
631	638 702,13	2 301 110,73	0,1
632	638 773,38	2 301 057,98	0,1
633	638 831,94	2 301 014,91	0,1
634	638 901,65	2 300 963,15	0,1
635	638 980,92	2 300 904,99	0,1
636	639 037,56	2 300 862,01	0,1
637	639 100,59	2 300 815,38	0,1
638	639 152,06	2 300 776,07	0,1
639	639 275,25	2 300 683,72	0,1
640	639 359,33	2 300 634,78	0,1
641	639 432,13	2 300 593,11	0,1
642	639 518,81	2 300 543,26	0,1
643	639 575,25	2 300 509,28	0,1
644	639 656,82	2 300 461,35	0,1
645	639 690,98	2 300 440,84	0,1
646	639 733,94	2 300 415,89	0,1
647	639 797,12	2 300 378,36	0,1
648	639 865,41	2 300 337,89	0,1
649	639 925,92	2 300 303,06	0,1

650	639 990,39	2 300 265,47	0,1
651	640 031,65	2 300 241,22	0,1
652	640 091,52	2 300 232,97	0,1
653	640 143,40	2 300 226,86	0,1
654	640 201,30	2 300 221,96	0,1
655	640 227,00	2 300 220,04	0,1
656	640 235,23	2 300 224,77	0,1
657	640 277,03	2 300 221,58	0,1
658	640 301,50	2 300 220,01	0,1
659	640 305,88	2 300 214,17	0,1
660	640 346,62	2 300 211,11	0,1
661	640 414,40	2 300 206,27	0,1
662	640 424,38	2 300 205,62	0,1
663	640 414,23	2 300 197,09	0,1
664	640 427,73	2 300 181,01	0,1
665	640 442,74	2 300 194,24	0,1
666	640 450,80	2 300 203,76	0,1
667	640 490,78	2 300 200,15	0,1
668	640 532,45	2 300 196,89	0,1
669	640 591,37	2 300 192,23	0,1
670	640 663,62	2 300 186,30	0,1
671	640 717,76	2 300 181,54	0,1
672	640 775,04	2 300 176,68	0,1
673	640 836,88	2 300 170,84	0,1
674	640 910,91	2 300 164,13	0,1
675	640 986,47	2 300 158,32	0,1
676	641 044,81	2 300 153,20	0,1
677	641 112,30	2 300 168,26	0,1
678	641 172,49	2 300 182,22	0,1
679	641 204,62	2 300 161,71	0,1
680	641 246,39	2 300 135,55	0,1
681	641 323,27	2 300 128,74	0,1
682	641 387,91	2 300 122,78	0,1
683	641 439,42	2 300 118,51	0,1
684	641 504,03	2 300 112,82	0,1
685	641 560,16	2 300 107,90	0,1
686	641 562,25	2 300 113,21	0,1
687	641 608,88	2 300 109,32	0,1
688	641 767,89	2 300 095,48	0,1
689	641 786,29	2 300 094,24	0,1
690	641 767,79	2 300 074,86	0,1
691	641 737,35	2 300 043,56	0,1
692	641 680,68	2 299 985,76	0,1
693	641 622,45	2 299 926,32	0,1
694	641 562,13	2 299 863,78	0,1
695	641 497,07	2 299 797,46	0,1
696	641 436,33	2 299 733,40	0,1
697	641 369,22	2 299 664,13	0,1
698	641 310,99	2 299 605,53	0,1

699	641 251,23	2 299 543,95	0,1
700	641 202,90	2 299 494,01	0,1
701	641 149,68	2 299 438,70	0,1
702	641 122,29	2 299 411,85	0,1
703	641 099,19	2 299 387,60	0,1
704	641 042,20	2 299 328,68	0,1
705	640 981,15	2 299 288,25	0,1
706	640 921,51	2 299 250,11	0,1
707	640 846,30	2 299 200,74	0,1
708	640 776,14	2 299 154,12	0,1
709	640 765,97	2 299 145,08	0,1
710	640 779,91	2 299 129,38	0,1
711	640 788,98	2 299 137,44	0,1
712	640 857,86	2 299 183,22	0,1
713	640 932,93	2 299 232,49	0,1
714	640 992,61	2 299 270,65	0,1
715	641 055,70	2 299 312,44	0,1
716	641 114,33	2 299 373,06	0,1
717	641 137,25	2 299 397,11	0,1
718	641 164,60	2 299 423,92	0,1
719	641 218,00	2 299 479,43	0,1
720	641 266,31	2 299 529,35	0,1
721	641 325,97	2 299 590,83	0,1
722	641 384,20	2 299 649,43	0,1
723	641 451,49	2 299 718,88	0,1
724	641 512,19	2 299 782,88	0,1
725	641 577,17	2 299 849,14	0,1
726	641 637,51	2 299 911,68	0,1
727	641 691,18	2 299 966,47	0,1
728	641 762,76	2 299 944,08	0,1
729	641 833,35	2 299 922,64	0,1
730	641 859,79	2 299 914,53	0,1
731	641 877,21	2 299 908,16	0,1
732	641 884,43	2 299 927,88	0,1
733	641 865,64	2 299 934,75	0,1
734	641 839,47	2 299 942,72	0,1
735	641 768,94	2 299 964,14	0,1
736	641 707,68	2 299 983,31	0,1
737	641 752,37	2 300 028,90	0,1
738	641 782,91	2 300 060,30	0,1
739	641 812,01	2 300 090,78	0,1
740	641 808,17	2 300 094,45	0,1
741	641 847,63	2 300 117,79	0,1
742	641 899,36	2 300 126,60	0,1
743	641 944,67	2 300 134,49	0,1
744	641 955,08	2 300 181,85	0,1
745	641 963,24	2 300 221,77	0,1
746	641 991,69	2 300 250,85	0,1
747	642 037,42	2 300 295,31	0,1

748	642 072,85	2 300 353,96	0,1
749	642 104,35	2 300 385,34	0,1
750	642 146,68	2 300 426,30	0,1
751	642 192,01	2 300 470,82	0,1
752	642 238,11	2 300 516,64	0,1
753	642 279,43	2 300 556,28	0,1
754	642 325,55	2 300 601,47	0,1
755	642 358,04	2 300 634,04	0,1
756	642 397,39	2 300 656,07	0,1
757	642 443,55	2 300 681,24	0,1
758	642 495,70	2 300 710,14	0,1
759	642 548,97	2 300 739,75	0,1
760	642 600,38	2 300 762,23	0,1
761	642 662,78	2 300 765,38	0,1
762	642 697,16	2 300 721,32	0,1
763	642 731,12	2 300 676,04	0,1
764	642 753,50	2 300 670,90	0,1
765	642 760,69	2 300 666,48	0,1
766	642 765,93	2 300 674,99	0,1
767	642 757,34	2 300 680,28	0,1
768	642 736,92	2 300 684,96	0,1
769	642 705,10	2 300 727,40	0,1
770	642 671,58	2 300 770,36	0,1
771	642 695,10	2 300 797,91	0,1
772	642 718,66	2 300 833,92	0,1
773	642 753,71	2 300 852,46	0,1
774	642 792,34	2 300 873,76	0,1
775	642 861,33	2 300 910,60	0,1
776	642 903,38	2 300 933,97	0,1
777	642 952,57	2 300 960,43	0,1
778	643 003,93	2 300 988,39	0,1
779	643 055,21	2 301 015,91	0,1
780	643 096,37	2 301 010,60	0,1
781	643 139,76	2 301 004,10	0,1
782	643 131,70	2 300 998,09	0,1
783	643 137,64	2 300 990,04	0,1
784	643 153,72	2 301 002,03	0,1
785	643 204,84	2 300 994,87	0,1
786	643 241,03	2 300 989,96	0,1
787	643 282,08	2 300 983,72	0,1
788	643 329,69	2 300 976,94	0,1
789	643 373,54	2 300 970,53	0,1
790	643 413,13	2 300 965,39	0,1
791	643 471,21	2 300 956,96	0,1
792	643 543,28	2 300 946,92	0,1
793	643 597,28	2 300 938,56	0,1
794	643 622,00	2 300 905,00	0,1
795	643 642,19	2 300 877,57	0,1
796	643 667,63	2 300 842,49	0,1

797	643 702,45	2 300 794,65	0,1
798	643 731,90	2 300 754,05	0,1
799	643 766,10	2 300 706,33	0,1
800	643 735,56	2 300 682,54	0,1
801	643 712,52	2 300 664,00	0,1
802	643 702,43	2 300 654,53	0,1
803	643 709,27	2 300 647,25	0,1
804	643 719,08	2 300 656,46	0,1
805	643 741,76	2 300 674,70	0,1
806	643 771,98	2 300 698,25	0,1
807	643 794,60	2 300 667,62	0,1
808	643 821,82	2 300 630,02	0,1
809	643 855,47	2 300 583,04	0,1
810	643 882,98	2 300 545,73	0,1
811	643 913,64	2 300 503,47	0,1
812	643 965,71	2 300 431,03	0,1
813	643 992,76	2 300 392,84	0,1
814	644 016,31	2 300 360,30	0,1
815	644 048,57	2 300 327,09	0,1
816	644 071,86	2 300 301,95	0,1
817	644 055,58	2 300 285,48	0,1
818	644 026,37	2 300 256,01	0,1
819	644 021,61	2 300 250,24	0,1
820	644 029,32	2 300 243,88	0,1
821	644 033,79	2 300 249,29	0,1
822	644 062,68	2 300 278,44	0,1
823	644 073,25	2 300 289,14	0,1
824	644 071,81	2 300 248,67	0,1
825	644 070,41	2 300 209,02	0,1
826	644 068,97	2 300 159,21	0,1
827	644 098,96	2 300 143,94	0,1
828	644 139,77	2 300 123,66	0,1
829	644 178,70	2 300 146,74	0,1
830	644 237,89	2 300 181,46	0,1
1	644 231,15	2 300 188,73	0,1



Схема границ размещения публичного сервитута

Объект: "ВЛ-10 кВ Л-6ПС Неболичи"

(инвентаризация объекта)

Лист 1

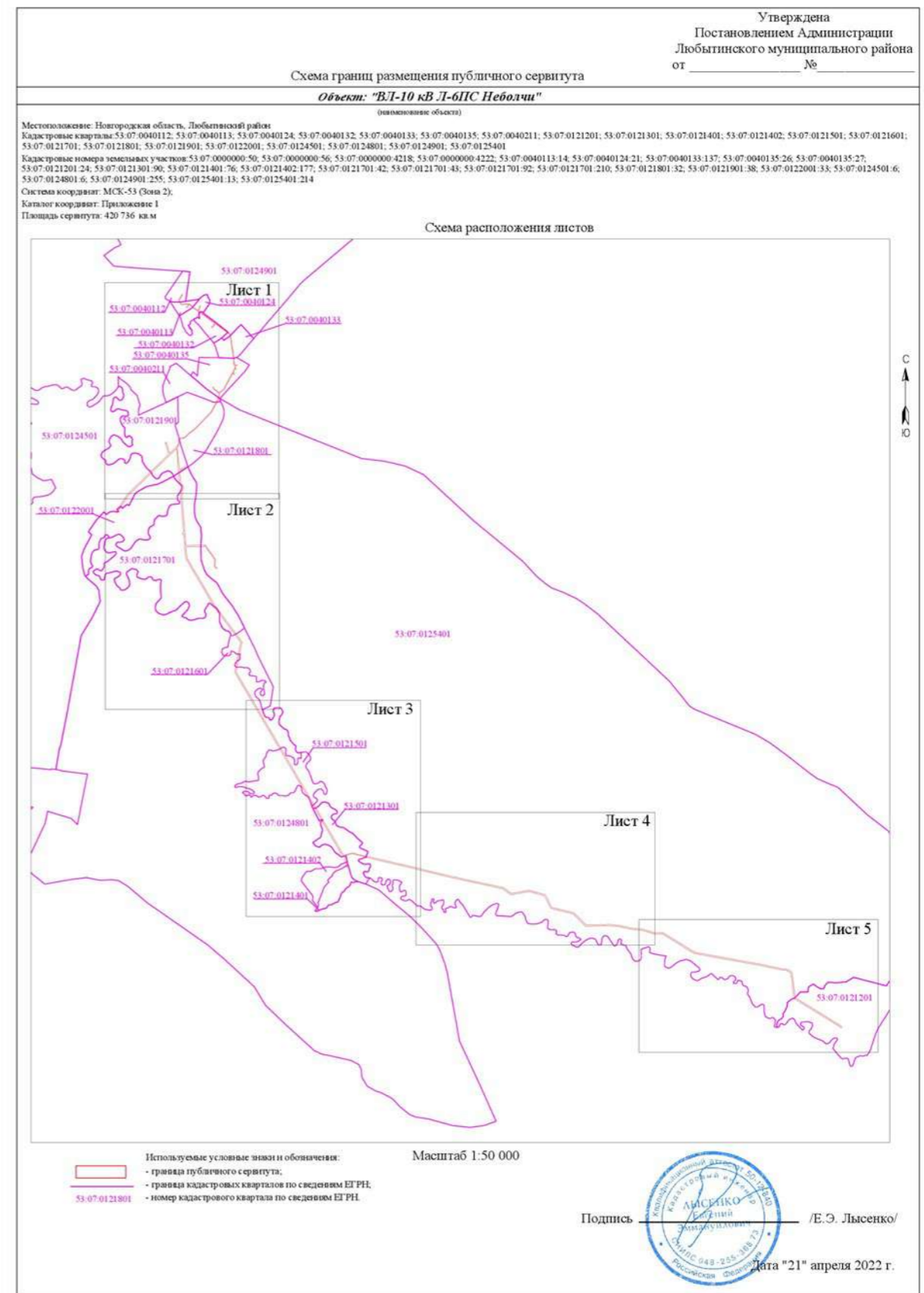
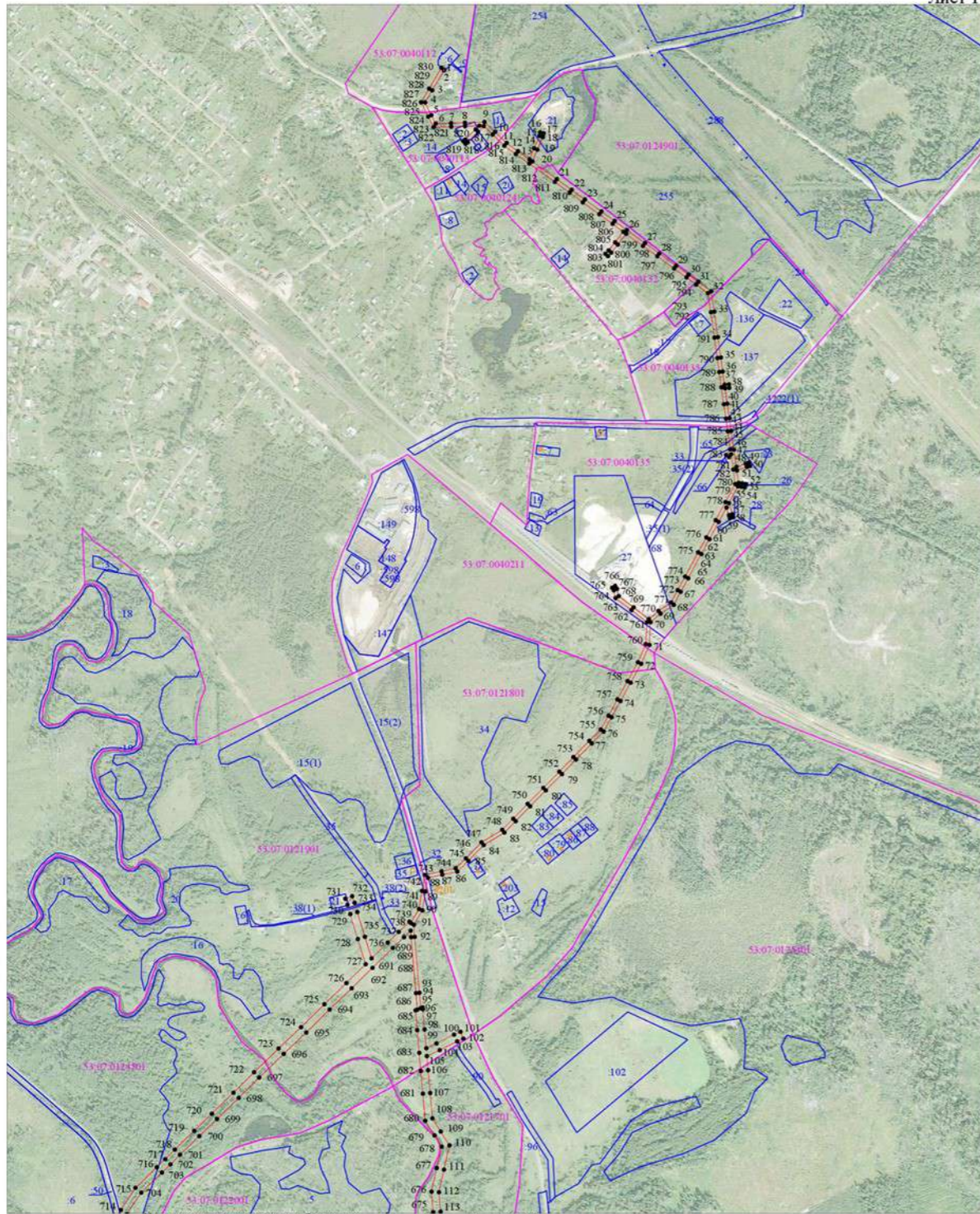

Используемые условные знаки и обозначения:

- граница публичного сервитута;
- граница земельных участков по сведениям ЕГРН;
- граница кадастровых кварталов по сведениям ЕГРН;
- характерная точка границ публичного сервитута;
- номер кадастрового квартала по сведениям ЕГРН;
- номер земельного участка по сведениям ЕГРН;
- номер поворотной точки границы публичного сервитута;
- обозначение и границы объектов капитального строительства, сведения о которых содержатся в ЕГРН.

Масштаб 1:10 000

Схема границ размещения публичного сервитута

Объект: "ВЛ-10 кВ Л-6ПС Неболичи"

(инвентаризация объекта)

Лист 2

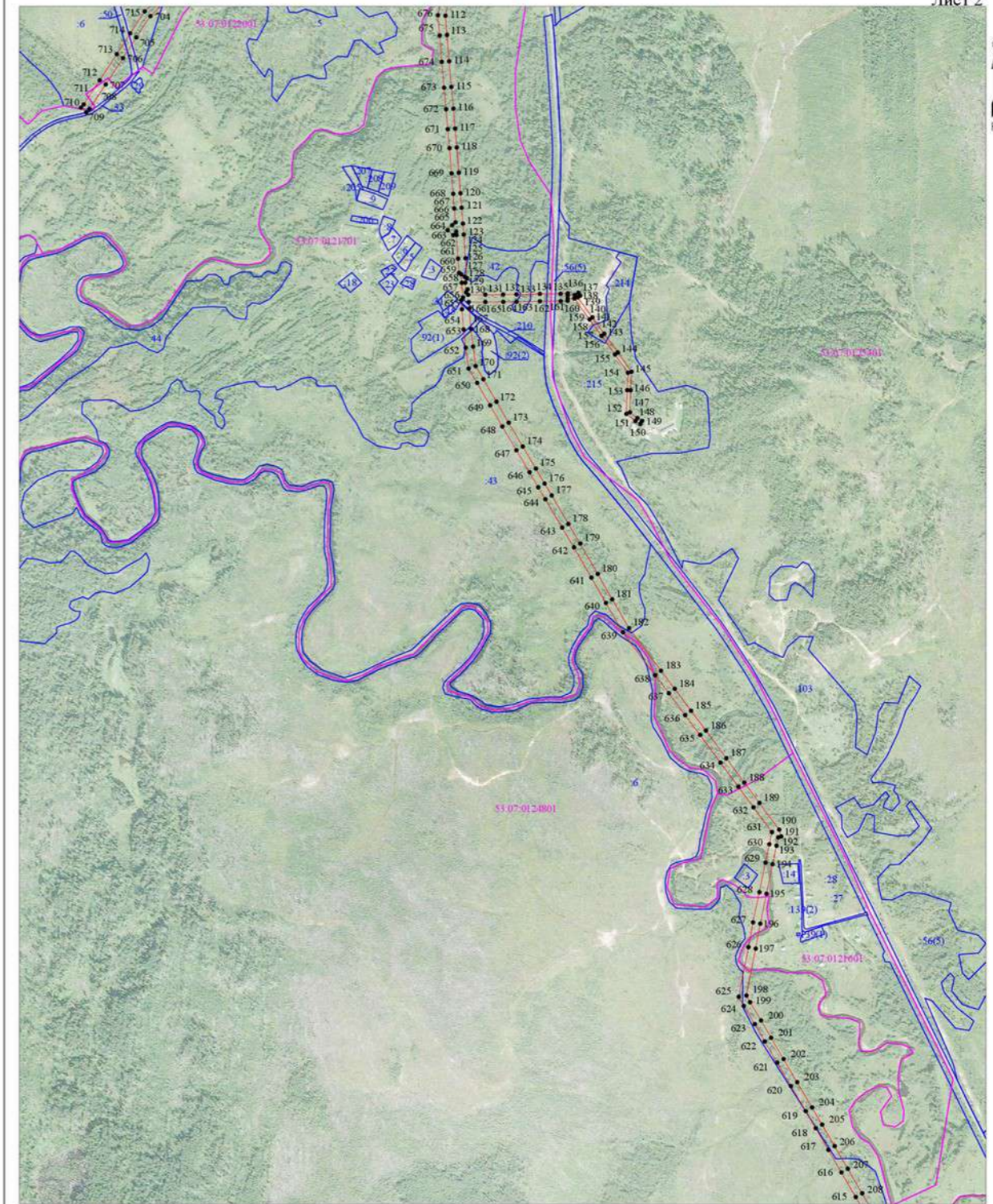

Используемые условные знаки и обозначения:

- граница публичного сервитута;
- граница земельных участков по сведениям ЕГРН;
- граница кадастровых кварталов по сведениям ЕГРН;
- характерная точка границ публичного сервитута;
- номер кадастрового квартала по сведениям ЕГРН;
- номер земельного участка по сведениям ЕГРН;
- номер поворотной точки границы публичного сервитута;

Масштаб 1:10 000

Схема границ размещения публичного сервитута
Объект: "ВЛ-10 кв Д-6ПС Неболиц"
(инвентаризация объекта)

Лист 3



Схема границ размещения публичного сервитута
Объект: "ВЛ-10 кв Д-6ПС Неболиц"
(инвентаризация объекта)

Лист 4

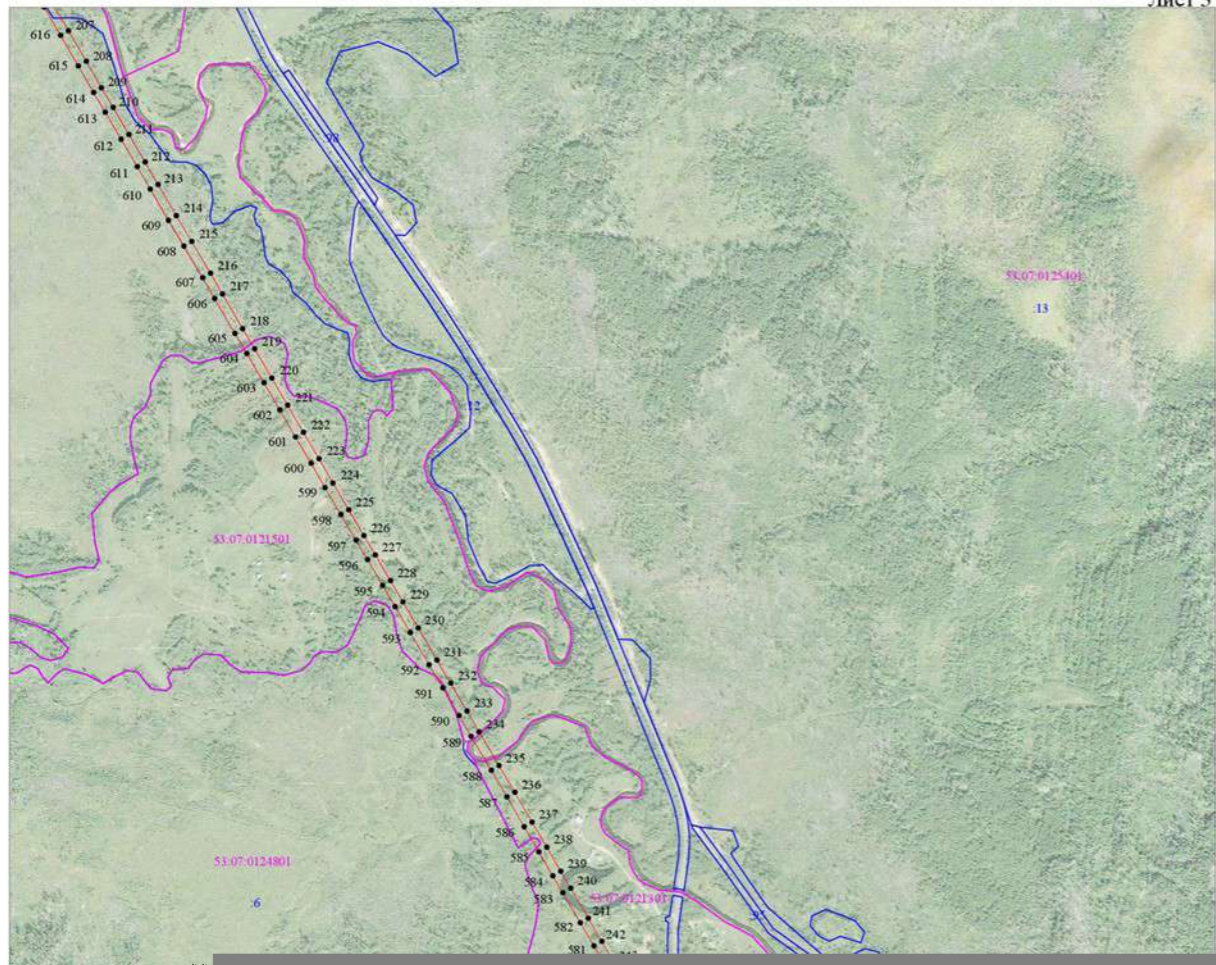

Масштаб 1:10 000

- Используемые условные знаки и обозначения:
- граница публичного сервитута;
- граница земельного участка по сведениям ЕГРН;
- граница кадастрового квартала по сведениям ЕГРН;
- характерная точка границы публичного сервитута;
- номер кадастрового квартала по сведениям ЕГРН;
- номер земельного участка по сведениям ЕГРН;
- номер характерной точки границы публичного сервитута.

Схема границ размещения публичного сервитута
Объект: "ВЛ-10 кв Д-6ПС Неболиц"
(инвентаризация объекта)

Лист 5

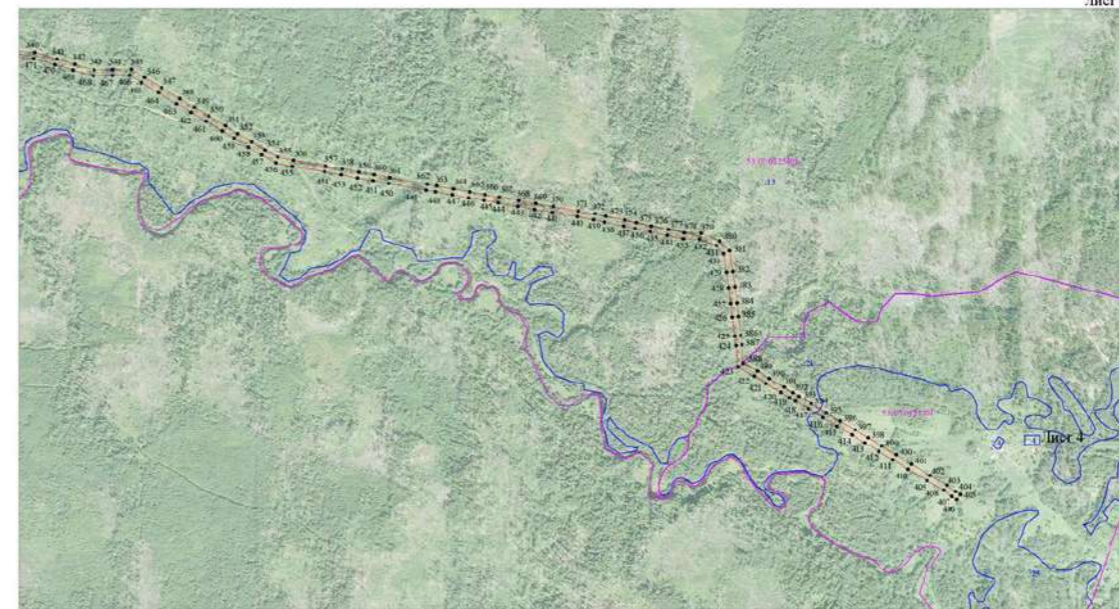

Масштаб 1:10 000

- Используемые условные знаки и обозначения:
- граница публичного сервитута;
- граница земельного участка по сведениям ЕГРН;
- граница кадастрового квартала по сведениям ЕГРН;
- характерная точка границы публичного сервитута;
- номер кадастрового квартала по сведениям ЕГРН;
- номер земельного участка по сведениям ЕГРН;
- номер характерной точки границы публичного сервитута.

**Российская Федерация
Новгородская область
Администрация Любытинского муниципального района
ПОСТАНОВЛЕНИЕ**

от 09.06.2022 № 554

р.п. Любытино

Об установлении публичного сервитута

Руководствуясь пунктом 2 статьи 3.3 Федерального закона от 25 октября 2001 года № 137-ФЗ "О введении в действие Земельного кодекса Российской Федерации", статьей 23, пунктом 1 статьи 39.37, пунктом 4 статьи 39.38, статьей 39.39, пунктом 1 статьи 39.43, статьей 39.45, статьей 39.50 Земельного кодекса Российской Федерации, приказом Минэкономразвития от 10.10.2018 № 542 "Об утверждении требований к форме ходатайства об установлении публичного сервитута, содержанию обоснования установления публичного сервитута", рассмотрев ходатайство Публичного акционерного общества "Россети Северо-Запад" ИНН: 7802312751, ОГРН: 1047855175785, публикации на официальном сайте Администрации Любытинского муниципального района от 06.05.2022 г, схемы расположения границ публичного сервитута на кадастровом плане территории, и ввиду отсутствия заявлений иных лиц, являющихся правообладателями земельных участков об учете их прав (обременений прав), Администрация Любытинского муниципального района **ПОСТАНОВЛЯЕТ**:

1. На основании пункта 1 статьи 39.43 Земельного кодекса Российской Федерации, установить публичный сервитут в отношении Публичного акционерного общества "Россети Северо-Запад": ИНН 7802312751, ОГРН 1047855175785, в целях размещения объекта электросетевого хозяйства «ВЛ-10 кВ Л-ПС Любытино», согласно сведениям о границах публичного сервитута в отношении земель, государственная собственность на которые не разграничена в кадастровых кварталах: 53:07:0050101; 53:07:0050102; 53:07:0050103; 53:07:0050201; 53:07:0050301; 53:07:0050601; 53:07:0050701; 53:07:0050801; 53:07:0050901; 53:07:0051001; 53:07:0051101; 53:07:0051201; 53:07:0051301; 53:07:0051401; 53:07:0051501; 53:07:0051601; 53:07:0051701; 53:07:0051801; 53:07:0051901; 53:07:0052001; 53:07:0110102; 53:07:0110104; 53:07:0111201; 53:07:0160101; 53:07:0160102; 53:07:0160103; 53:07:0160201; 53:07:0160501; 53:07:0162901; 53:07:0163001; 53:07:0163101; 53:07:0163201; 53:07:0163401; 53:07:0163501; 53:07:0163601; 53:07:0164101; 53:07:0164301, и частей земельных участков с кадастровыми номерами: 53:07:0000000:3950; 53:07:0000000:4214; 53:07:0050101:35; 53:07:0050103:79; 53:07:0050103:80; 53:07:0050601:11; 53:07:0050701:13; 53:07:0051001:76; 53:07:0051101:56; 53:07:0051201:6; 53:07:0051201:22; 53:07:0051201:24; 53:07:0051201:26; 53:07:0051201:29; 53:07:0051301:22; 53:07:0051401:17; 53:07:0051401:48; 53:07:0051501:4; 53:07:0051501:6; 53:07:0051601:4; 53:07:0051701:5; 53:07:0051701:8; 53:07:0051701:9; 53:07:0051701:10; 53:07:0051701:11; 53:07:0051701:13; 53:07:0051701:15; 53:07:0051801:2; 53:07:0051801:5; 53:07:0051901:1; 53:07:0051901:3; 53:07:0051901:6; 53:07:0052001:5; 53:07:0163001:36; 53:07:0163001:40; 53:07:0163101:37; 53:07:0164101:3; 53:07:0164101:9; 53:07:0164101:10; 53:07:0164301:2; 53:07:0000000:4341; 53:07:0050301:12; 53:07:0110104:8; 53:07:0111201:26; 53:07:0112201:3; 53:07:0160102:24; 53:07:0160102:33; 53:07:0160102:229; 53:07:0160103:27; 53:07:0160103:29; 53:07:0160103:76; 53:07:0160201:60; 53:07:0160201:61; 53:07:0160201:63; 53:07:0160501:23; 53:07:0160501:26; 53:07:0162901:3; 53:07:0162901:4; 53:07:0162901:6; 53:07:0162901:7; 53:07:0163101:17; 53:07:0163101:21; 53:07:0163101:24; 53:07:0163101:36; 53:07:0163201:18; 53:07:0163201:43; 53:07:0163401:12; 53:07:0163401:13; 53:07:0163401:24; 53:07:0163401:29; 53:07:0163501:25; 53:07:0163501:27; 53:07:0163501:28; 53:07:0163501:32; 53:07:0163601:7; 53:07:0163601:15; 53:07:0163601:16; 53:07:0164101:7; 53:07:0164101:11; 53:07:0164101:13; 53:07:0110102:96; 53:07:0110104:2; 53:07:0111201:27; 53:07:0111201:28; 53:07:0111201:29; 53:07:0112201:4; 53:07:0163401:25; 53:07:0163401:28.

Площадь испрашиваемого публичного сервитута: 818 707 кв. м.

2. Срок публичного сервитута - 49 (сорок девять) лет.

3. Порядок установления зон с особыми условиями использования территорий и содержание ограничений прав на земельные участки в границах таких зон установлен постановлением Правительства Российской Федерации от 24.02.2009 № 160 "О порядке установления охранных зон объектов электросетевого хозяйства и особых условий использования земельных участков, расположенных в границах таких зон".

4. График проведения работ при осуществлении деятельности по размещению объектов электросетевого хозяйства, для обеспечения которой устанавливается публичный сервитут в отношении земель и частей земельных участков, указанных в пункте 1 постановления: завершить работы не позднее окончания срока публичного сервитута, установленного пунктом 2 постановления.

5. Владелец публичного сервитута обязан привести земельные участки в состояние, пригодное для их использования в соответствии с разрешенным использованием, в срок не позднее чем три месяца после завершения эксплуатации инженерного сооружения, для размещения которого был установлен публичный сервитут.

6. Утвердить границы публичного сервитута в соответствии с прилагаемым описанием местоположения границ публичного сервитута (приложение №1).

7. Публичный сервитут считается установленным со дня внесения сведений о нем в Единый государственный реестр недвижимости.

8. Владелец публичного сервитута вправе приступить к осуществлению публичного сервитута со дня внесения сведений о публичном сервитуте в Единый государственный реестр недвижимости.

9. Плата за публичный сервитут на основании пунктов 3, 4 статьи 3.6 Федерального закона от 25.10.2001 № 137-ФЗ "О введении в действие Земельного кодекса Российской Федерации" не устанавливается.

10. Опубликовать настоящее постановление в бюллетене "Официальный Вестник поселения" и разместить в информационно-коммуникационной сети "Интернет".

Глава

муниципального района

А.А.Устинов

Приложение
к постановлению Администрации
муниципального района
от 09.06.2022 № 554

Описание местоположения границ публичного сервитута объекта электросетевого хозяйства «ВЛ-10 кВ Л-ПС Любытино»

Система координат МСК-53, зона 2			
Метод определения координат характерных точек границ - аналитический			
Обозначение характерных точек границы	Координаты, м		Средняя квадратическая погрешность определения координат характерных точек границ
	X, м	Y, м	
1	608 695,11	2 304 449,62	0,1
2	608 718,30	2 304 473,25	0,1
3	608 756,21	2 304 520,36	0,1
4	608 782,20	2 304 552,47	0,1
5	608 789,32	2 304 590,69	0,1
6	608 806,20	2 304 681,28	0,1
7	608 824,17	2 304 777,66	0,1
8	608 844,08	2 304 884,53	0,1
9	608 850,92	2 304 968,89	0,1
10	608 858,15	2 305 063,12	0,1
11	608 865,14	2 305 154,37	0,1
12	608 872,03	2 305 244,28	0,1
13	608 877,95	2 305 321,47	0,1
14	608 885,21	2 305 416,10	0,1
15	608 892,15	2 305 506,71	0,1
16	608 861,15	2 305 600,33	0,1
17	608 834,88	2 305 678,64	0,1
18	608 808,78	2 305 757,53	0,1
19	608 782,07	2 305 836,74	0,1
20	608 750,93	2 305 930,59	0,1
21	608 723,61	2 306 012,16	0,1
22	608 702,94	2 306 075,68	0,1
23	608 677,65	2 306 149,02	0,1
24	608 647,09	2 306 221,42	0,1
25	608 623,84	2 306 276,12	0,1
26	608 596,01	2 306 341,61	0,1
27	608 563,72	2 306 416,65	0,1
28	608 529,29	2 306 495,88	0,1
29	608 498,50	2 306 567,46	0,1
30	608 466,70	2 306 641,04	0,1
31	608 434,34	2 306 716,15	0,1
32	608 403,11	2 306 788,60	0,1
33	608 370,77	2 306 862,87	0,1
34	608 344,00	2 306 923,17	0,1
35	608 314,59	2 306 990,21	0,1
36	608 289,38	2 307 048,43	0,1
37	608 301,21	2 307 115,29	0,1
38	608 314,73	2 307 196,56	0,1

39	608 323,29	2 307 245,40	0,1
40	608 336,72	2 307 321,64	0,1
41	608 344,35	2 307 366,12	0,1
42	608 355,24	2 307 426,04	0,1
43	608 366,50	2 307 488,05	0,1
44	608 372,33	2 307 522,14	0,1
45	608 387,76	2 307 608,14	0,1
46	608 395,49	2 307 649,12	0,1
47	608 408,16	2 307 717,70	0,1
48	608 419,21	2 307 783,72	0,1
49	608 429,75	2 307 840,07	0,1
50	608 441,56	2 307 906,06	0,1
51	608 451,68	2 307 963,24	0,1
52	608 462,09	2 308 024,11	0,1
53	608 471,99	2 308 080,06	0,1
54	608 485,90	2 308 157,15	0,1
55	608 494,96	2 308 207,70	0,1
56	608 506,36	2 308 269,63	0,1
57	608 516,98	2 308 328,76	0,1
58	608 530,18	2 308 403,64	0,1
59	608 544,09	2 308 478,99	0,1
60	608 549,13	2 308 507,20	0,1
61	608 556,08	2 308 543,30	0,1
62	608 568,90	2 308 612,91	0,1
63	608 576,57	2 308 653,52	0,1
64	608 583,88	2 308 692,24	0,1
65	608 591,33	2 308 731,72	0,1
66	608 597,36	2 308 762,62	0,1
67	608 627,93	2 308 793,14	0,1
68	608 652,02	2 308 817,38	0,1
69	608 687,41	2 308 853,26	0,1
70	608 721,18	2 308 887,15	0,1
71	608 774,35	2 308 941,41	0,1
72	608 802,69	2 308 968,82	0,1
73	608 829,56	2 308 996,06	0,1
74	608 858,74	2 309 025,98	0,1
75	608 887,53	2 309 055,05	0,1
76	608 919,59	2 309 087,42	0,1
77	608 955,27	2 309 123,05	0,1
78	608 985,00	2 309 152,65	0,1
79	609 013,10	2 309 180,81	0,1
80	609 038,65	2 309 206,84	0,1
81	609 066,04	2 309 233,77	0,1
82	609 096,63	2 309 264,15	0,1
83	609 133,42	2 309 301,74	0,1
84	609 167,31	2 309 335,92	0,1
85	609 165,79	2 309 393,24	0,1
86	609 164,63	2 309 447,24	0,1
87	609 162,97	2 309 495,75	0,1

88	609 162,16	2 309 547,39	0,1
89	609 159,47	2 309 716,51	0,1
90	609 157,79	2 309 822,39	0,1
91	609 156,36	2 309 882,52	0,1
92	609 156,01	2 309 919,39	0,1
93	609 155,48	2 309 963,46	0,1
94	609 154,59	2 309 996,77	0,1
95	609 194,93	2 310 055,17	0,1
96	609 199,14	2 310 099,35	0,1
97	609 198,19	2 310 152,13	0,1
98	609 197,41	2 310 189,56	0,1
99	609 196,78	2 310 236,80	0,1
100	609 195,73	2 310 288,18	0,1
101	609 194,77	2 310 333,18	0,1
102	609 194,25	2 310 368,80	0,1
103	609 193,53	2 310 405,15	0,1
104	609 193,41	2 310 453,61	0,1
105	609 191,94	2 310 514,40	0,1
106	609 190,97	2 310 547,68	0,1
107	609 190,62	2 310 594,43	0,1
108	609 189,73	2 310 638,72	0,1
109	609 189,19	2 310 691,56	0,1
110	609 188,03	2 310 721,42	0,1
111	609 186,65	2 310 785,60	0,1
112	609 186,14	2 310 851,67	0,1
113	609 184,86	2 310 933,67	0,1
114	609 183,76	2 311 011,87	0,1
115	609 183,19	2 311 072,51	0,1
116	609 181,88	2 311 149,56	0,1
117	609 180,45	2 311 207,27	0,1
118	609 180,23	2 311 262,43	0,1
119	609 178,71	2 311 314,65	0,1
120	609 178,66	2 311 383,33	0,1
121	609 177,09	2 311 450,37	0,1
122	609 177,06	2 311 461,56	0,1
123	609 176,48	2 311 498,46	0,1
124	609 176,23	2 311 520,06	0,1
125	609 175,51	2 311 575,33	0,1
126	609 174,74	2 311 654,09	0,1
127	609 174,05	2 311 706,84	0,1
128	609 173,37	2 311 758,63	0,1
129	609 172,78	2 311 804,24	0,1
130	609 171,84	2 311 837,19	0,1
131	609 172,36	2 311 874,69	0,1
132	609 171,09	2 311 929,50	0,1
133	609 171,48	2 311 967,32	0,1
134	609 170,79	2 312 007,36	0,1
135	609 169,99	2 312 051,21	0,1
136	609 169,14	2 312 098,66	0,1

137	609 168,44	2 312 130,98	0,1
138	609 168,04	2 312 171,78	0,1
139	609 167,14	2 312 225,17	0,1
140	609 166,71	2 312 288,06	0,1
141	609 166,25	2 312 320,14	0,1
142	609 165,77	2 312 358,61	0,1
143	609 165,38	2 312 393,89	0,1
144	609 164,75	2 312 438,97	0,1
145	609 164,07	2 312 495,11	0,1
146	609 163,79	2 312 557,16	0,1
147	609 163,08	2 312 628,23	0,1
148	609 162,34	2 312 667,46	0,1
149	609 161,50	2 312 706,06	0,1
150	609 160,91	2 312 760,70	0,1
151	609 159,93	2 312 818,20	0,1
152	609 159,58	2 312 850,08	0,1
153	609 158,85	2 312 895,52	0,1
154	609 158,29	2 312 941,98	0,1
155	609 158,03	2 312 969,97	0,1
156	609 157,67	2 313 005,87	0,1
157	609 157,28	2 313 044,35	0,1
158	609 156,82	2 313 077,84	0,1
159	609 155,62	2 313 134,43	0,1
160	609 154,77	2 313 182,02	0,1
161	609 153,40	2 313 256,59	0,1
162	609 152,22	2 313 315,82	0,1
163	609 151,72	2 313 350,36	0,1
164	609 152,03	2 313 378,91	0,1
165	609 155,07	2 313 415,34	0,1
166	609 158,15	2 313 445,97	0,1
167	609 161,27	2 313 480,14	0,1
168	609 165,49	2 313 515,12	0,1
169	609 148,55	2 313 529,81	0,1
170	609 089,55	2 313 576,08	0,1
171	609 019,77	2 313 631,20	0,1
172	608 956,33	2 313 681,33	0,1
173	608 882,53	2 313 739,13	0,1
174	608 822,79	2 313 786,36	0,1
175	608 776,17	2 313 823,43	0,1
176	608 713,79	2 313 872,55	0,1
177	608 692,74	2 313 889,53	0,1
178	608 697,23	2 313 889,97	0,1
179	608 695,19	2 313 910,86	0,1
180	608 678,04	2 313 909,18	0,1
181	608 681,12	2 313 966,72	0,1
182	608 685,63	2 314 054,98	0,1
183	608 690,47	2 314 133,46	0,1
184	608 695,60	2 314 217,26	0,1
185	608 727,31	2 314 288,55	0,1

186	608 762,29	2 314 365,91	0,1
187	608 797,42	2 314 443,73	0,1
188	608 827,09	2 314 509,33	0,1
189	608 864,09	2 314 590,16	0,1
190	608 900,64	2 314 669,96	0,1
191	608 935,73	2 314 747,85	0,1
192	608 966,72	2 314 817,16	0,1
193	608 998,92	2 314 890,30	0,1
194	609 031,78	2 314 964,84	0,1
195	609 070,57	2 315 053,63	0,1
196	609 107,53	2 315 137,62	0,1
197	609 133,16	2 315 195,83	0,1
198	609 188,57	2 315 322,32	0,1
199	609 203,48	2 315 347,33	0,1
200	609 213,77	2 315 346,87	0,1
201	609 214,70	2 315 367,85	0,1
202	609 207,15	2 315 368,19	0,1
203	609 199,66	2 315 437,66	0,1
204	609 191,47	2 315 515,33	0,1
205	609 183,35	2 315 587,51	0,1
206	609 174,07	2 315 670,04	0,1
207	609 165,17	2 315 751,89	0,1
208	609 156,51	2 315 830,79	0,1
209	609 146,51	2 315 914,47	0,1
210	609 137,05	2 315 994,67	0,1
211	609 129,88	2 316 064,32	0,1
212	609 141,29	2 316 153,40	0,1
213	609 152,69	2 316 234,84	0,1
214	609 163,00	2 316 314,61	0,1
215	609 170,85	2 316 376,78	0,1
216	609 187,97	2 316 499,10	0,1
217	609 195,72	2 316 560,05	0,1
218	609 203,09	2 316 620,52	0,1
219	609 211,24	2 316 682,89	0,1
220	609 222,09	2 316 764,11	0,1
221	609 237,06	2 316 874,51	0,1
222	609 248,81	2 316 961,63	0,1
223	609 261,04	2 317 061,29	0,1
224	609 226,37	2 317 122,28	0,1
225	609 199,37	2 317 172,09	0,1
226	609 173,87	2 317 219,90	0,1
227	609 137,22	2 317 288,41	0,1
228	609 094,99	2 317 366,53	0,1
229	609 044,96	2 317 457,96	0,1
230	609 014,72	2 317 511,84	0,1
231	608 940,41	2 317 515,16	0,1
232	608 858,36	2 317 518,40	0,1
233	608 797,38	2 317 521,32	0,1
234	608 732,50	2 317 524,17	0,1

235	608 650,10	2 317 528,15	0,1
236	608 580,87	2 317 587,19	0,1
237	608 524,59	2 317 637,76	0,1
238	608 458,85	2 317 692,46	0,1
239	608 407,67	2 317 736,60	0,1
240	608 356,40	2 317 784,01	0,1
241	608 297,90	2 317 835,43	0,1
242	608 231,48	2 317 891,06	0,1
243	608 167,77	2 317 944,77	0,1
244	608 097,68	2 318 002,49	0,1
245	608 032,39	2 318 054,07	0,1
246	607 974,61	2 318 101,96	0,1
247	607 911,03	2 318 153,27	0,1
248	607 858,83	2 318 197,93	0,1
249	607 873,92	2 318 230,33	0,1
250	607 901,56	2 318 289,16	0,1
251	607 930,90	2 318 353,90	0,1
252	607 961,52	2 318 420,62	0,1
253	608 000,72	2 318 503,63	0,1
254	608 040,67	2 318 587,67	0,1
255	608 084,19	2 318 683,68	0,1
256	608 116,05	2 318 751,42	0,1
257	608 138,31	2 318 798,29	0,1
258	608 145,58	2 318 812,66	0,1
259	608 126,85	2 318 822,14	0,1
260	608 119,45	2 318 807,53	0,1
261	608 097,07	2 318 760,40	0,1
262	608 065,13	2 318 692,48	0,1
263	608 021,63	2 318 596,51	0,1
264	607 981,74	2 318 512,63	0,1
265	607 942,48	2 318 429,48	0,1
266	607 911,80	2 318 362,62	0,1
267	607 882,50	2 318 297,96	0,1
268	607 854,90	2 318 239,23	0,1
269	607 840,25	2 318 207,78	0,1
270	607 792,61	2 318 221,99	0,1
271	607 725,09	2 318 242,13	0,1
272	607 648,54	2 318 265,00	0,1
273	607 596,51	2 318 280,48	0,1
274	607 515,98	2 318 304,49	0,1
275	607 443,44	2 318 326,13	0,1
276	607 369,76	2 318 348,10	0,1
277	607 287,58	2 318 350,07	0,1
278	607 201,43	2 318 352,13	0,1
279	607 130,25	2 318 353,84	0,1
280	607 064,40	2 318 355,41	0,1
281	606 982,30	2 318 357,38	0,1
282	606 905,17	2 318 359,22	0,1
283	606 808,78	2 318 361,53	0,1

284	606 740,16	2 318 363,17	0,1
285	606 668,71	2 318 364,88	0,1
286	606 599,45	2 318 366,54	0,1
287	606 528,29	2 318 368,24	0,1
288	606 464,96	2 318 369,71	0,1
289	606 387,90	2 318 371,60	0,1
290	606 312,45	2 318 373,41	0,1
291	606 260,28	2 318 356,73	0,1
292	606 197,47	2 318 335,61	0,1
293	606 137,89	2 318 316,01	0,1
294	606 067,51	2 318 293,77	0,1
295	605 997,14	2 318 269,96	0,1
296	605 931,14	2 318 248,01	0,1
297	605 880,98	2 318 186,07	0,1
298	605 836,02	2 318 128,97	0,1
299	605 787,14	2 318 068,44	0,1
300	605 734,60	2 318 000,52	0,1
301	605 700,11	2 317 957,50	0,1
302	605 659,37	2 317 906,52	0,1
303	605 652,21	2 317 899,62	0,1
304	605 636,70	2 317 925,72	0,1
305	605 616,70	2 317 958,19	0,1
306	605 585,88	2 318 009,29	0,1
307	605 552,93	2 318 063,47	0,1
308	605 522,65	2 318 114,60	0,1
309	605 516,32	2 318 120,28	0,1
310	605 478,10	2 318 154,35	0,1
311	605 433,39	2 318 193,97	0,1
312	605 498,35	2 318 227,02	0,1
313	605 571,34	2 318 263,81	0,1
314	605 632,30	2 318 294,97	0,1
315	605 692,08	2 318 324,55	0,1
316	605 756,41	2 318 356,87	0,1
317	605 770,84	2 318 437,74	0,1
318	605 787,62	2 318 530,63	0,1
319	605 804,06	2 318 620,75	0,1
320	605 818,53	2 318 699,80	0,1
321	605 832,02	2 318 775,30	0,1
322	605 850,30	2 318 876,96	0,1
323	605 867,04	2 318 968,35	0,1
324	605 883,77	2 319 063,46	0,1
325	605 878,45	2 319 144,19	0,1
326	605 873,38	2 319 217,41	0,1
327	605 867,52	2 319 307,97	0,1
328	605 861,45	2 319 399,33	0,1
329	605 855,56	2 319 487,95	0,1
330	605 849,76	2 319 575,24	0,1
331	605 843,97	2 319 657,28	0,1
332	605 839,24	2 319 731,63	0,1

333	605 834,26	2 319 808,34	0,1
334	605 876,13	2 319 852,15	0,1
335	605 930,87	2 319 908,64	0,1
336	605 954,78	2 319 981,76	0,1
337	605 980,53	2 320 060,47	0,1
338	606 002,49	2 320 127,61	0,1
339	606 026,68	2 320 201,59	0,1
340	606 042,56	2 320 250,14	0,1
341	606 060,05	2 320 305,71	0,1
342	606 080,56	2 320 366,33	0,1
343	606 105,37	2 320 442,20	0,1
344	606 128,21	2 320 512,03	0,1
345	606 151,78	2 320 584,09	0,1
346	606 168,99	2 320 636,72	0,1
347	606 193,86	2 320 712,75	0,1
348	606 219,61	2 320 791,48	0,1
349	606 236,89	2 320 844,31	0,1
350	606 260,57	2 320 916,72	0,1
351	606 248,57	2 320 970,02	0,1
352	606 233,61	2 321 036,07	0,1
353	606 215,13	2 321 117,87	0,1
354	606 197,39	2 321 196,94	0,1
355	606 179,16	2 321 278,19	0,1
356	606 165,33	2 321 338,26	0,1
357	606 148,16	2 321 414,85	0,1
358	606 134,17	2 321 475,78	0,1
359	606 116,72	2 321 553,42	0,1
360	606 098,45	2 321 632,93	0,1
361	606 086,50	2 321 684,93	0,1
362	606 074,16	2 321 738,64	0,1
363	606 057,67	2 321 810,40	0,1
364	606 039,03	2 321 891,52	0,1
365	606 024,39	2 321 969,30	0,1
366	606 014,30	2 322 022,85	0,1
367	606 003,81	2 322 078,55	0,1
368	605 990,82	2 322 147,51	0,1
369	605 968,03	2 322 268,60	0,1
370	605 953,21	2 322 348,58	0,1
371	605 925,29	2 322 495,51	0,1
372	605 909,97	2 322 576,88	0,1
373	605 894,90	2 322 656,85	0,1
374	605 882,21	2 322 724,26	0,1
375	605 867,78	2 322 800,90	0,1
376	605 849,73	2 322 896,73	0,1
377	605 829,68	2 323 002,74	0,1
378	605 812,78	2 323 092,42	0,1
379	605 795,32	2 323 185,70	0,1
380	605 723,50	2 323 243,10	0,1
381	605 669,31	2 323 287,48	0,1

382	605 616,96	2 323 330,34	0,1
383	605 568,62	2 323 370,26	0,1
384	605 519,47	2 323 410,38	0,1
385	605 525,33	2 323 414,33	0,1
386	605 513,58	2 323 431,75	0,1
387	605 501,07	2 323 423,31	0,1
388	605 450,05	2 323 448,73	0,1
389	605 386,30	2 323 480,49	0,1
390	605 325,76	2 323 510,65	0,1
391	605 257,50	2 323 544,66	0,1
392	605 186,02	2 323 580,32	0,1
393	605 120,53	2 323 613,88	0,1
394	605 062,61	2 323 642,82	0,1
395	605 000,93	2 323 673,11	0,1
396	604 915,42	2 323 715,09	0,1
397	604 856,38	2 323 744,50	0,1
398	604 794,37	2 323 775,45	0,1
399	604 714,96	2 323 815,10	0,1
400	604 653,24	2 323 845,83	0,1
401	604 587,12	2 323 878,76	0,1
402	604 514,02	2 323 915,07	0,1
403	604 464,99	2 323 950,06	0,1
404	604 411,62	2 323 988,15	0,1
405	604 353,39	2 324 029,70	0,1
406	604 287,16	2 324 076,96	0,1
407	604 219,14	2 324 125,49	0,1
408	604 133,54	2 324 183,93	0,1
409	604 069,92	2 324 227,36	0,1
410	603 998,25	2 324 276,29	0,1
411	603 934,06	2 324 320,11	0,1
412	603 844,93	2 324 380,96	0,1
413	603 775,75	2 324 428,19	0,1
414	603 715,81	2 324 469,11	0,1
415	603 659,30	2 324 507,42	0,1
416	603 613,98	2 324 538,62	0,1
417	603 552,91	2 324 580,32	0,1
418	603 496,20	2 324 619,03	0,1
419	603 478,46	2 324 631,15	0,1
420	603 432,52	2 324 660,47	0,1
421	603 415,12	2 324 670,30	0,1
422	603 404,87	2 324 651,96	0,1
423	603 420,47	2 324 643,24	0,1
424	603 466,88	2 324 613,61	0,1
425	603 484,36	2 324 601,69	0,1
426	603 541,07	2 324 562,97	0,1
427	603 602,11	2 324 521,30	0,1
428	603 647,46	2 324 490,08	0,1
429	603 704,00	2 324 451,74	0,1
430	603 763,91	2 324 410,84	0,1

431	603 833,08	2 324 363,61	0,1
432	603 922,22	2 324 302,76	0,1
433	603 986,41	2 324 258,94	0,1
434	604 058,08	2 324 210,01	0,1
435	604 121,70	2 324 166,58	0,1
436	604 207,12	2 324 108,27	0,1
437	604 274,96	2 324 059,86	0,1
438	604 341,19	2 324 012,60	0,1
439	604 399,41	2 323 971,05	0,1
440	604 452,79	2 323 932,96	0,1
441	604 503,18	2 323 897,01	0,1
442	604 577,76	2 323 859,95	0,1
443	604 643,88	2 323 827,03	0,1
444	604 705,58	2 323 796,30	0,1
445	604 784,99	2 323 756,65	0,1
446	604 847,01	2 323 725,70	0,1
447	604 906,11	2 323 696,26	0,1
448	604 991,67	2 323 654,25	0,1
449	605 053,29	2 323 624,00	0,1
450	605 111,05	2 323 595,14	0,1
451	605 176,54	2 323 561,58	0,1
452	605 248,13	2 323 525,86	0,1
453	605 316,39	2 323 491,85	0,1
454	605 376,93	2 323 461,69	0,1
455	605 440,68	2 323 429,93	0,1
456	605 496,14	2 323 402,30	0,1
457	605 555,30	2 323 354,02	0,1
458	605 603,62	2 323 314,12	0,1
459	605 656,01	2 323 271,22	0,1
460	605 710,28	2 323 226,78	0,1
461	605 776,10	2 323 174,16	0,1
462	605 792,14	2 323 088,54	0,1
463	605 809,04	2 322 998,84	0,1
464	605 829,09	2 322 892,83	0,1
465	605 847,13	2 322 797,01	0,1
466	605 861,57	2 322 720,37	0,1
467	605 874,26	2 322 652,97	0,1
468	605 889,32	2 322 572,99	0,1
469	605 904,65	2 322 491,60	0,1
470	605 932,57	2 322 344,70	0,1
471	605 947,39	2 322 264,74	0,1
472	605 970,18	2 322 143,63	0,1
473	605 983,17	2 322 074,66	0,1
474	605 993,66	2 322 018,96	0,1
475	606 003,74	2 321 965,41	0,1
476	606 018,47	2 321 887,22	0,1
477	606 037,20	2 321 805,70	0,1
478	606 053,69	2 321 733,94	0,1
479	606 066,03	2 321 680,23	0,1

480	606 077,98	2 321 628,22	0,1
481	606 092,34	2 321 565,71	0,1
482	606 085,93	2 321 566,14	0,1
483	606 084,53	2 321 545,18	0,1
484	606 097,23	2 321 544,34	0,1
485	606 113,69	2 321 471,12	0,1
486	606 127,68	2 321 410,21	0,1
487	606 144,85	2 321 333,60	0,1
488	606 158,68	2 321 273,53	0,1
489	606 176,89	2 321 192,34	0,1
490	606 194,64	2 321 113,25	0,1
491	606 213,12	2 321 031,43	0,1
492	606 228,09	2 320 965,40	0,1
493	606 238,81	2 320 917,76	0,1
494	606 216,92	2 320 850,84	0,1
495	606 199,64	2 320 798,01	0,1
496	606 173,89	2 320 719,28	0,1
497	606 149,03	2 320 643,25	0,1
498	606 131,81	2 320 590,62	0,1
499	606 108,25	2 320 518,56	0,1
500	606 085,41	2 320 448,73	0,1
501	606 060,63	2 320 372,96	0,1
502	606 040,09	2 320 312,23	0,1
503	606 022,56	2 320 256,56	0,1
504	606 006,71	2 320 208,12	0,1
505	605 982,52	2 320 134,14	0,1
506	605 960,56	2 320 067,00	0,1
507	605 934,82	2 319 988,29	0,1
508	605 912,41	2 319 919,78	0,1
509	605 860,99	2 319 866,71	0,1
510	605 812,70	2 319 816,18	0,1
511	605 818,28	2 319 730,29	0,1
512	605 823,01	2 319 655,88	0,1
513	605 828,80	2 319 573,80	0,1
514	605 834,60	2 319 486,56	0,1
515	605 840,49	2 319 397,94	0,1
516	605 846,56	2 319 306,59	0,1
517	605 852,42	2 319 216,01	0,1
518	605 857,49	2 319 142,77	0,1
519	605 862,65	2 319 064,60	0,1
520	605 846,36	2 318 972,07	0,1
521	605 829,64	2 318 880,72	0,1
522	605 811,34	2 318 779,00	0,1
523	605 797,87	2 318 703,54	0,1
524	605 783,40	2 318 624,53	0,1
525	605 766,96	2 318 534,39	0,1
526	605 750,16	2 318 441,46	0,1
527	605 737,57	2 318 370,91	0,1
528	605 682,70	2 318 343,35	0,1

529	605 622,86	2 318 313,73	0,1
530	605 561,84	2 318 282,55	0,1
531	605 488,87	2 318 245,76	0,1
532	605 421,04	2 318 211,26	0,1
533	605 416,74	2 318 208,78	0,1
534	605 382,62	2 318 239,36	0,1
535	605 331,34	2 318 285,31	0,1
536	605 277,45	2 318 331,26	0,1
537	605 241,23	2 318 363,16	0,1
538	605 186,65	2 318 411,24	0,1
539	605 139,92	2 318 452,40	0,1
540	605 080,18	2 318 505,93	0,1
541	605 026,80	2 318 553,75	0,1
542	604 961,98	2 318 611,83	0,1
543	604 920,64	2 318 648,86	0,1
544	604 873,00	2 318 691,55	0,1
545	604 818,62	2 318 759,66	0,1
546	604 761,45	2 318 827,51	0,1
547	604 711,72	2 318 886,73	0,1
548	604 655,25	2 318 955,43	0,1
549	604 601,04	2 319 021,68	0,1
550	604 552,33	2 319 079,56	0,1
551	604 499,22	2 319 144,23	0,1
552	604 448,90	2 319 205,49	0,1
553	604 393,44	2 319 272,18	0,1
554	604 353,98	2 319 320,87	0,1
555	604 284,45	2 319 405,40	0,1
556	604 236,81	2 319 463,12	0,1
557	604 185,67	2 319 525,89	0,1
558	604 134,63	2 319 586,61	0,1
559	604 086,04	2 319 644,32	0,1
560	604 034,54	2 319 707,60	0,1
561	603 986,84	2 319 765,97	0,1
562	603 925,27	2 319 840,92	0,1
563	603 875,20	2 319 901,54	0,1
564	603 817,42	2 319 970,82	0,1
565	603 767,32	2 320 030,89	0,1
566	603 725,18	2 320 081,43	0,1
567	603 668,00	2 320 150,00	0,1
568	603 619,87	2 320 207,59	0,1
569	603 575,08	2 320 261,18	0,1
570	603 534,82	2 320 309,69	0,1
571	603 493,91	2 320 358,75	0,1
572	603 495,92	2 320 359,65	0,1
573	603 487,32	2 320 378,81	0,1
574	603 479,95	2 320 375,51	0,1
575	603 427,46	2 320 438,65	0,1
576	603 385,50	2 320 489,32	0,1
577	603 388,61	2 320 598,02	0,1

578	603 391,29	2 320 684,10	0,1
579	603 393,47	2 320 765,86	0,1
580	603 396,24	2 320 850,75	0,1
581	603 398,57	2 320 929,33	0,1
582	603 401,59	2 321 031,08	0,1
583	603 403,72	2 321 102,91	0,1
584	603 406,03	2 321 194,05	0,1
585	603 408,20	2 321 270,04	0,1
586	603 411,61	2 321 383,40	0,1
587	603 414,35	2 321 450,14	0,1
588	603 415,93	2 321 527,07	0,1
589	603 419,16	2 321 617,93	0,1
590	603 421,69	2 321 707,67	0,1
591	603 421,76	2 321 721,04	0,1
592	603 437,56	2 321 718,58	0,1
593	603 440,80	2 321 739,32	0,1
594	603 414,09	2 321 743,46	0,1
595	603 407,81	2 321 743,03	0,1
596	603 402,77	2 321 739,21	0,1
597	603 400,83	2 321 732,97	0,1
598	603 400,69	2 321 708,03	0,1
599	603 398,18	2 321 618,59	0,1
600	603 394,93	2 321 527,65	0,1
601	603 393,35	2 321 450,78	0,1
602	603 390,63	2 321 384,14	0,1
603	603 387,20	2 321 270,66	0,1
604	603 385,03	2 321 194,61	0,1
605	603 382,73	2 321 103,49	0,1
606	603 380,60	2 321 031,70	0,1
607	603 377,58	2 320 929,95	0,1
608	603 375,25	2 320 851,40	0,1
609	603 372,47	2 320 766,48	0,1
610	603 370,30	2 320 684,70	0,1
611	603 367,61	2 320 598,64	0,1
612	603 364,28	2 320 482,02	0,1
613	603 411,30	2 320 425,25	0,1
614	603 468,91	2 320 355,94	0,1
615	603 518,68	2 320 296,26	0,1
616	603 558,95	2 320 247,74	0,1
617	603 603,75	2 320 194,13	0,1
618	603 651,88	2 320 136,54	0,1
619	603 709,06	2 320 067,98	0,1
620	603 751,20	2 320 017,44	0,1
621	603 801,29	2 319 957,37	0,1
622	603 859,04	2 319 888,12	0,1
623	603 909,07	2 319 827,56	0,1
624	603 970,60	2 319 752,67	0,1
625	604 018,26	2 319 694,32	0,1
626	604 069,86	2 319 630,92	0,1

627	604 118,57	2 319 573,09	0,1
628	604 169,49	2 319 512,51	0,1
629	604 220,57	2 319 449,80	0,1
630	604 268,25	2 319 392,04	0,1
631	604 337,72	2 319 307,59	0,1
632	604 377,20	2 319 258,86	0,1
633	604 432,72	2 319 192,11	0,1
634	604 482,99	2 319 130,91	0,1
635	604 536,19	2 319 066,14	0,1
636	604 584,88	2 319 008,28	0,1
637	604 639,01	2 318 942,11	0,1
638	604 695,56	2 318 873,31	0,1
639	604 745,37	2 318 813,99	0,1
640	604 802,38	2 318 746,34	0,1
641	604 857,68	2 318 677,07	0,1
642	604 906,63	2 318 633,22	0,1
643	604 947,97	2 318 596,19	0,1
644	605 012,79	2 318 538,11	0,1
645	605 066,17	2 318 490,29	0,1
646	605 125,98	2 318 436,70	0,1
647	605 172,77	2 318 395,48	0,1
648	605 227,35	2 318 347,40	0,1
649	605 263,69	2 318 315,38	0,1
650	605 317,52	2 318 269,50	0,1
651	605 368,60	2 318 223,72	0,1
652	605 408,41	2 318 188,04	0,1
653	605 464,14	2 318 138,65	0,1
654	605 502,32	2 318 104,62	0,1
655	605 506,23	2 318 101,12	0,1
656	605 534,93	2 318 052,67	0,1
657	605 567,92	2 317 998,41	0,1
658	605 598,76	2 317 947,25	0,1
659	605 618,74	2 317 914,84	0,1
660	605 634,80	2 317 887,81	0,1
661	605 620,98	2 317 881,91	0,1
662	605 551,32	2 317 844,73	0,1
663	605 489,62	2 317 812,47	0,1
664	605 426,90	2 317 778,87	0,1
665	605 368,00	2 317 747,98	0,1
666	605 317,14	2 317 721,29	0,1
667	605 261,65	2 317 691,52	0,1
668	605 208,14	2 317 662,82	0,1
669	605 129,94	2 317 622,28	0,1
670	605 074,40	2 317 593,15	0,1
671	605 012,41	2 317 560,64	0,1
672	604 953,30	2 317 529,20	0,1
673	604 896,01	2 317 498,97	0,1
674	604 825,35	2 317 471,43	0,1
675	604 757,09	2 317 445,48	0,1

676	604 670,76	2 317 411,18	0,1
677	604 598,27	2 317 382,60	0,1
678	604 547,95	2 317 364,16	0,1
679	604 477,54	2 317 336,08	0,1
680	604 435,96	2 317 319,50	0,1
681	604 398,10	2 317 304,83	0,1
682	604 309,36	2 317 271,29	0,1
683	604 259,61	2 317 252,49	0,1
684	604 205,10	2 317 231,90	0,1
685	604 137,26	2 317 204,93	0,1
686	604 057,49	2 317 173,23	0,1
687	603 992,45	2 317 147,37	0,1
688	603 925,48	2 317 120,76	0,1
689	603 849,75	2 317 090,66	0,1
690	603 773,93	2 317 060,52	0,1
691	603 720,72	2 317 039,37	0,1
692	603 646,70	2 317 009,95	0,1
693	603 594,96	2 316 989,29	0,1
694	603 547,45	2 316 970,51	0,1
695	603 547,34	2 316 964,63	0,1
696	603 540,65	2 316 961,50	0,1
697	603 546,96	2 316 947,98	0,1
698	603 543,86	2 316 878,33	0,1
699	603 542,96	2 316 858,35	0,1
700	603 563,94	2 316 857,41	0,1
701	603 564,84	2 316 877,39	0,1
702	603 568,19	2 316 956,13	0,1
703	603 602,72	2 316 969,77	0,1
704	603 654,48	2 316 990,44	0,1
705	603 728,47	2 317 019,85	0,1
706	603 781,69	2 317 041,00	0,1
707	603 857,51	2 317 071,14	0,1
708	603 933,24	2 317 101,24	0,1
709	604 000,21	2 317 127,86	0,1
710	604 065,25	2 317 153,71	0,1
711	604 145,02	2 317 185,42	0,1
712	604 212,69	2 317 212,31	0,1
713	604 267,04	2 317 232,85	0,1
714	604 316,78	2 317 251,65	0,1
715	604 405,60	2 317 285,21	0,1
716	604 443,64	2 317 299,96	0,1
717	604 485,32	2 317 316,58	0,1
718	604 555,45	2 317 344,54	0,1
719	604 605,73	2 317 362,96	0,1
720	604 678,48	2 317 391,66	0,1
721	604 764,69	2 317 425,90	0,1
722	604 832,89	2 317 451,83	0,1
723	604 904,75	2 317 479,83	0,1
724	604 963,14	2 317 510,64	0,1

725	605 022,21	2 317 542,06	0,1
726	605 074,52	2 317 569,49	0,1
727	605 083,74	2 317 550,26	0,1
728	605 113,39	2 317 491,23	0,1
729	605 128,57	2 317 459,40	0,1
730	605 131,47	2 317 444,95	0,1
731	605 152,06	2 317 449,08	0,1
732	605 150,09	2 317 458,88	0,1
733	605 148,65	2 317 466,08	0,1
734	605 132,25	2 317 500,47	0,1
735	605 102,60	2 317 559,52	0,1
736	605 093,13	2 317 579,26	0,1
737	605 139,66	2 317 603,66	0,1
738	605 217,93	2 317 644,24	0,1
739	605 271,57	2 317 673,02	0,1
740	605 326,98	2 317 702,73	0,1
741	605 377,76	2 317 729,38	0,1
742	605 436,74	2 317 760,31	0,1
743	605 499,44	2 317 793,91	0,1
744	605 561,12	2 317 826,15	0,1
745	605 630,06	2 317 862,95	0,1
746	605 645,75	2 317 869,64	0,1
747	605 663,99	2 317 839,89	0,1
748	605 685,43	2 317 804,48	0,1
749	605 676,75	2 317 800,07	0,1
750	605 665,08	2 317 787,77	0,1
751	605 680,32	2 317 773,32	0,1
752	605 689,49	2 317 782,99	0,1
753	605 696,39	2 317 786,50	0,1
754	605 712,58	2 317 760,17	0,1
755	605 744,44	2 317 708,04	0,1
756	605 763,49	2 317 676,85	0,1
757	605 788,49	2 317 635,35	0,1
758	605 818,56	2 317 585,65	0,1
759	605 861,09	2 317 516,23	0,1
760	605 901,52	2 317 449,22	0,1
761	605 937,77	2 317 389,33	0,1
762	605 967,45	2 317 340,03	0,1
763	606 006,98	2 317 275,55	0,1
764	606 047,05	2 317 207,00	0,1
765	606 081,85	2 317 149,92	0,1
766	606 132,63	2 317 063,60	0,1
767	606 171,36	2 316 998,57	0,1
768	606 217,97	2 316 919,95	0,1
769	606 255,30	2 316 858,67	0,1
770	606 283,79	2 316 809,30	0,1
771	606 294,57	2 316 778,50	0,1
772	606 308,80	2 316 743,34	0,1
773	606 337,30	2 316 674,97	0,1

774	606 368,29	2 316 601,56	0,1
775	606 396,70	2 316 533,56	0,1
776	606 426,00	2 316 464,87	0,1
777	606 455,85	2 316 393,76	0,1
778	606 487,54	2 316 320,35	0,1
779	606 496,45	2 316 300,10	0,1
780	606 515,67	2 316 308,55	0,1
781	606 506,80	2 316 328,73	0,1
782	606 475,17	2 316 401,98	0,1
783	606 445,34	2 316 473,05	0,1
784	606 416,04	2 316 541,72	0,1
785	606 387,65	2 316 609,70	0,1
786	606 356,66	2 316 683,09	0,1
787	606 328,22	2 316 751,32	0,1
788	606 314,23	2 316 785,92	0,1
789	606 302,95	2 316 818,10	0,1
790	606 273,36	2 316 869,39	0,1
791	606 235,97	2 316 930,77	0,1
792	606 189,42	2 317 009,29	0,1
793	606 150,71	2 317 074,30	0,1
794	606 099,87	2 317 160,72	0,1
795	606 065,09	2 317 217,76	0,1
796	606 025,00	2 317 286,33	0,1
797	605 985,39	2 317 350,93	0,1
798	605 955,75	2 317 400,19	0,1
799	605 919,50	2 317 460,08	0,1
800	605 879,03	2 317 527,13	0,1
801	605 836,50	2 317 596,57	0,1
802	605 806,47	2 317 646,21	0,1
803	605 781,45	2 317 687,75	0,1
804	605 762,36	2 317 718,99	0,1
805	605 730,48	2 317 771,15	0,1
806	605 709,22	2 317 805,72	0,1
807	605 681,93	2 317 850,81	0,1
808	605 663,32	2 317 881,15	0,1
809	605 674,93	2 317 892,34	0,1
810	605 716,51	2 317 944,38	0,1
811	605 751,10	2 317 987,52	0,1
812	605 803,62	2 318 055,42	0,1
813	605 852,44	2 318 115,87	0,1
814	605 888,97	2 318 162,27	0,1
815	605 919,38	2 318 121,54	0,1
816	605 962,29	2 318 065,18	0,1
817	605 976,16	2 318 053,18	0,1
818	605 989,89	2 318 069,05	0,1
819	605 977,67	2 318 079,62	0,1
820	605 936,14	2 318 134,18	0,1
821	605 902,49	2 318 179,25	0,1
822	605 943,60	2 318 230,01	0,1

823	606 003,82	2 318 250,04	0,1
824	606 074,05	2 318 273,81	0,1
825	606 144,34	2 318 296,02	0,1
826	606 204,10	2 318 315,68	0,1
827	606 266,82	2 318 336,77	0,1
828	606 315,49	2 318 352,33	0,1
829	606 387,39	2 318 350,61	0,1
830	606 464,46	2 318 348,71	0,1
831	606 527,80	2 318 347,25	0,1
832	606 598,95	2 318 345,55	0,1
833	606 668,21	2 318 343,89	0,1
834	606 739,65	2 318 342,18	0,1
835	606 808,28	2 318 340,53	0,1
836	606 904,66	2 318 338,23	0,1
837	606 981,80	2 318 336,38	0,1
838	607 063,89	2 318 334,42	0,1
839	607 129,75	2 318 332,84	0,1
840	607 200,92	2 318 331,14	0,1
841	607 287,08	2 318 329,08	0,1
842	607 366,44	2 318 327,18	0,1
843	607 437,43	2 318 306,00	0,1
844	607 509,98	2 318 284,37	0,1
845	607 590,51	2 318 260,35	0,1
846	607 642,54	2 318 244,88	0,1
847	607 719,08	2 318 222,01	0,1
848	607 786,61	2 318 201,87	0,1
849	607 840,81	2 318 185,70	0,1
850	607 897,61	2 318 137,11	0,1
851	607 961,31	2 318 085,70	0,1
852	608 019,17	2 318 037,75	0,1
853	608 084,50	2 317 986,15	0,1
854	608 154,33	2 317 928,63	0,1
855	608 217,96	2 317 874,98	0,1
856	608 284,22	2 317 819,49	0,1
857	608 342,34	2 317 768,41	0,1
858	608 393,67	2 317 720,94	0,1
859	608 445,27	2 317 676,44	0,1
860	608 510,85	2 317 621,88	0,1
861	608 567,03	2 317 571,39	0,1
862	608 641,92	2 317 507,51	0,1
863	608 731,54	2 317 503,19	0,1
864	608 796,42	2 317 500,34	0,1
865	608 857,44	2 317 497,42	0,1
866	608 939,53	2 317 494,18	0,1
867	609 002,12	2 317 491,38	0,1
868	609 026,58	2 317 447,78	0,1
869	609 076,55	2 317 356,49	0,1
870	609 118,72	2 317 278,47	0,1
871	609 155,35	2 317 210,00	0,1

872	609 180,87	2 317 162,15	0,1
873	609 208,01	2 317 112,08	0,1
874	609 239,34	2 317 056,95	0,1
875	609 227,97	2 316 964,31	0,1
876	609 216,24	2 316 877,33	0,1
877	609 201,27	2 316 766,91	0,1
878	609 190,42	2 316 685,65	0,1
879	609 182,25	2 316 623,16	0,1
880	609 174,88	2 316 562,65	0,1
881	609 167,15	2 316 501,88	0,1
882	609 150,03	2 316 379,56	0,1
883	609 142,16	2 316 317,27	0,1
884	609 131,87	2 316 237,64	0,1
885	609 120,47	2 316 156,18	0,1
886	609 108,74	2 316 064,58	0,1
887	609 116,17	2 315 992,37	0,1
888	609 125,65	2 315 911,99	0,1
889	609 135,65	2 315 828,39	0,1
890	609 144,29	2 315 749,61	0,1
891	609 153,19	2 315 667,74	0,1
892	609 162,47	2 315 585,17	0,1
893	609 170,59	2 315 513,05	0,1
894	609 178,78	2 315 435,44	0,1
895	609 186,85	2 315 360,46	0,1
896	609 169,85	2 315 331,94	0,1
897	609 113,94	2 315 204,27	0,1
898	609 088,31	2 315 146,08	0,1
899	609 051,33	2 315 062,07	0,1
900	609 012,54	2 314 973,28	0,1
901	608 979,70	2 314 898,76	0,1
902	608 947,52	2 314 825,68	0,1
903	608 916,57	2 314 756,45	0,1
904	608 881,52	2 314 678,64	0,1
905	608 844,99	2 314 598,90	0,1
906	608 807,97	2 314 518,03	0,1
907	608 778,28	2 314 452,37	0,1
908	608 743,15	2 314 374,55	0,1
909	608 708,15	2 314 297,15	0,1
910	608 674,86	2 314 222,32	0,1
911	608 669,51	2 314 134,74	0,1
912	608 664,67	2 314 056,16	0,1
913	608 660,14	2 313 967,82	0,1
914	608 656,10	2 313 892,11	0,1
915	608 700,69	2 313 856,13	0,1
916	608 763,13	2 313 806,95	0,1
917	608 809,75	2 313 769,90	0,1
918	608 869,55	2 313 722,63	0,1
919	608 943,35	2 313 664,83	0,1
920	609 006,75	2 313 614,72	0,1

921	609 076,57	2 313 559,58	0,1
922	609 135,19	2 313 513,61	0,1
923	609 143,31	2 313 506,56	0,1
924	609 140,39	2 313 482,36	0,1
925	609 137,25	2 313 447,97	0,1
926	609 134,15	2 313 417,26	0,1
927	609 131,03	2 313 379,89	0,1
928	609 130,72	2 313 350,32	0,1
929	609 131,22	2 313 315,46	0,1
930	609 132,40	2 313 256,19	0,1
931	609 133,77	2 313 181,64	0,1
932	609 134,62	2 313 134,01	0,1
933	609 135,82	2 313 077,48	0,1
934	609 136,28	2 313 044,09	0,1
935	609 136,67	2 313 005,65	0,1
936	609 137,03	2 312 969,77	0,1
937	609 137,29	2 312 941,76	0,1
938	609 137,85	2 312 895,22	0,1
939	609 138,58	2 312 849,80	0,1
940	609 138,93	2 312 817,90	0,1
941	609 139,91	2 312 760,40	0,1
942	609 140,50	2 312 705,72	0,1
943	609 141,34	2 312 667,04	0,1
944	609 142,08	2 312 627,93	0,1
945	609 142,79	2 312 557,00	0,1
946	609 143,07	2 312 494,93	0,1
947	609 143,75	2 312 438,69	0,1
948	609 144,38	2 312 393,63	0,1
949	609 144,77	2 312 358,37	0,1
950	609 145,25	2 312 319,86	0,1
951	609 145,71	2 312 287,84	0,1
952	609 146,14	2 312 224,93	0,1
953	609 147,04	2 312 171,50	0,1
954	609 147,44	2 312 130,66	0,1
955	609 148,14	2 312 098,24	0,1
956	609 148,99	2 312 050,83	0,1
957	609 149,79	2 312 006,98	0,1
958	609 150,48	2 311 967,24	0,1
959	609 150,09	2 311 929,36	0,1
960	609 151,36	2 311 874,59	0,1
961	609 150,84	2 311 837,03	0,1
962	609 151,78	2 311 803,80	0,1
963	609 152,37	2 311 758,36	0,1
964	609 153,05	2 311 706,56	0,1
965	609 153,74	2 311 653,85	0,1
966	609 154,51	2 311 575,09	0,1
967	609 155,29	2 311 514,96	0,1
968	609 093,26	2 311 544,18	0,1
969	609 042,00	2 311 568,53	0,1

970	608 960,77	2 311 607,04	0,1
971	608 875,63	2 311 646,51	0,1
972	608 825,28	2 311 689,52	0,1
973	608 751,39	2 311 749,79	0,1
974	608 674,35	2 311 813,19	0,1
975	608 661,92	2 311 820,60	0,1
976	608 659,10	2 311 815,85	0,1
977	608 633,27	2 311 817,98	0,1
978	608 577,18	2 311 822,43	0,1
979	608 522,36	2 311 826,28	0,1
980	608 459,73	2 311 830,35	0,1
981	608 370,73	2 311 836,98	0,1
982	608 300,81	2 311 841,90	0,1
983	608 224,84	2 311 847,95	0,1
984	608 159,09	2 311 880,20	0,1
985	608 110,86	2 311 904,76	0,1
986	608 043,36	2 311 900,38	0,1
987	607 991,74	2 311 898,45	0,1
988	607 950,14	2 311 895,90	0,1
989	607 910,36	2 311 894,23	0,1
990	607 840,48	2 311 888,57	0,1
991	607 777,67	2 311 883,69	0,1
992	607 747,07	2 311 849,17	0,1
993	607 718,50	2 311 816,31	0,1
994	607 677,87	2 311 823,97	0,1
995	607 602,97	2 311 836,82	0,1
996	607 543,89	2 311 848,98	0,1
997	607 473,90	2 311 861,76	0,1
998	607 425,80	2 311 870,63	0,1
999	607 429,69	2 311 906,44	0,1
1000	607 437,76	2 311 968,83	0,1
1001	607 445,48	2 312 020,47	0,1
1002	607 453,82	2 312 092,34	0,1
1003	607 460,70	2 312 145,65	0,1
1004	607 467,95	2 312 201,79	0,1
1005	607 473,37	2 312 250,19	0,1
1006	607 477,79	2 312 284,97	0,1
1007	607 480,32	2 312 304,81	0,1
1008	607 459,49	2 312 307,47	0,1
1009	607 456,96	2 312 287,63	0,1
1010	607 452,51	2 312 252,69	0,1
1011	607 447,09	2 312 204,31	0,1
1012	607 439,87	2 312 148,34	0,1
1013	607 432,98	2 312 094,90	0,1
1014	607 424,66	2 312 023,23	0,1
1015	607 416,96	2 311 971,73	0,1
1016	607 408,83	2 311 908,92	0,1
1017	607 405,59	2 311 879,04	0,1
1018	607 359,01	2 311 905,29	0,1

1019	607 291,15	2 311 943,28	0,1
1020	607 234,68	2 311 975,27	0,1
1021	607 139,45	2 312 028,83	0,1
1022	607 081,02	2 312 062,09	0,1
1023	607 065,46	2 312 108,53	0,1
1024	607 050,70	2 312 150,97	0,1
1025	607 035,21	2 312 196,47	0,1
1026	607 039,00	2 312 203,79	0,1
1027	607 037,09	2 312 204,78	0,1
1028	607 048,25	2 312 241,30	0,1
1029	607 068,74	2 312 305,19	0,1
1030	607 040,87	2 312 352,07	0,1
1031	606 989,24	2 312 367,45	0,1
1032	606 987,89	2 312 378,24	0,1
1033	606 967,05	2 312 375,64	0,1
1034	606 970,10	2 312 351,23	0,1
1035	607 027,01	2 312 334,29	0,1
1036	607 045,86	2 312 302,59	0,1
1037	607 028,21	2 312 247,58	0,1
1038	607 013,75	2 312 194,34	0,1
1039	607 030,84	2 312 144,13	0,1
1040	607 045,59	2 312 101,75	0,1
1041	607 059,24	2 312 060,99	0,1
1042	607 048,69	2 312 056,74	0,1
1043	607 056,53	2 312 037,27	0,1
1044	607 071,56	2 312 043,32	0,1
1045	607 129,11	2 312 010,55	0,1
1046	607 224,36	2 311 956,99	0,1
1047	607 280,85	2 311 924,98	0,1
1048	607 348,73	2 311 886,99	0,1
1049	607 410,68	2 311 852,06	0,1
1050	607 470,12	2 311 841,10	0,1
1051	607 539,89	2 311 828,36	0,1
1052	607 599,07	2 311 816,18	0,1
1053	607 674,15	2 311 803,31	0,1
1054	607 726,44	2 311 793,45	0,1
1055	607 762,85	2 311 835,31	0,1
1056	607 787,75	2 311 863,41	0,1
1057	607 842,14	2 311 867,63	0,1
1058	607 911,64	2 311 873,27	0,1
1059	607 938,14	2 311 874,38	0,1
1060	607 958,74	2 311 870,26	0,1
1061	607 959,63	2 311 875,44	0,1
1062	607 992,78	2 311 877,47	0,1
1063	608 044,44	2 311 879,40	0,1
1064	608 106,46	2 311 883,44	0,1
1065	608 149,71	2 311 861,42	0,1
1066	608 219,18	2 311 827,33	0,1
1067	608 299,25	2 311 820,96	0,1

1068	608 369,21	2 311 816,04	0,1
1069	608 458,27	2 311 809,41	0,1
1070	608 520,94	2 311 805,32	0,1
1071	608 575,62	2 311 801,49	0,1
1072	608 631,57	2 311 797,06	0,1
1073	608 664,17	2 311 794,37	0,1
1074	608 738,09	2 311 733,55	0,1
1075	608 811,82	2 311 673,40	0,1
1076	608 864,19	2 311 628,67	0,1
1077	608 951,85	2 311 588,02	0,1
1078	609 033,00	2 311 549,55	0,1
1079	609 084,28	2 311 525,20	0,1
1080	609 155,58	2 311 491,61	0,1
1081	609 156,06	2 311 461,36	0,1
1082	609 156,09	2 311 450,09	0,1
1083	609 157,66	2 311 383,07	0,1
1084	609 157,71	2 311 314,33	0,1
1085	609 159,23	2 311 262,09	0,1
1086	609 159,45	2 311 206,97	0,1
1087	609 160,88	2 311 149,12	0,1
1088	609 162,19	2 311 072,23	0,1
1089	609 162,76	2 311 011,63	0,1
1090	609 163,86	2 310 933,35	0,1
1091	609 165,14	2 310 851,43	0,1
1092	609 165,65	2 310 785,30	0,1
1093	609 167,03	2 310 720,78	0,1
1094	609 168,19	2 310 691,04	0,1
1095	609 168,73	2 310 638,40	0,1
1096	609 169,62	2 310 594,15	0,1
1097	609 169,97	2 310 547,30	0,1
1098	609 170,94	2 310 513,84	0,1
1099	609 172,41	2 310 453,33	0,1
1100	609 172,53	2 310 404,91	0,1
1101	609 173,25	2 310 368,44	0,1
1102	609 173,77	2 310 332,80	0,1
1103	609 174,73	2 310 287,74	0,1
1104	609 175,78	2 310 236,44	0,1
1105	609 176,41	2 310 189,20	0,1
1106	609 177,19	2 310 151,73	0,1
1107	609 178,12	2 310 100,15	0,1
1108	609 174,55	2 310 062,61	0,1
1109	609 133,41	2 310 003,07	0,1
1110	609 134,48	2 309 963,06	0,1
1111	609 135,01	2 309 919,17	0,1
1112	609 135,36	2 309 882,18	0,1
1113	609 136,79	2 309 821,97	0,1
1114	609 138,47	2 309 716,18	0,1
1115	609 141,16	2 309 547,05	0,1
1116	609 141,97	2 309 495,23	0,1

1117	609 143,63	2 309 446,66	0,1
1118	609 144,79	2 309 392,74	0,1
1119	609 146,07	2 309 344,34	0,1
1120	609 118,46	2 309 316,48	0,1
1121	609 081,73	2 309 278,95	0,1
1122	609 051,28	2 309 248,71	0,1
1123	609 023,79	2 309 221,68	0,1
1124	608 998,18	2 309 195,59	0,1
1125	608 970,16	2 309 167,51	0,1
1126	608 940,45	2 309 137,93	0,1
1127	608 904,71	2 309 102,24	0,1
1128	608 872,61	2 309 069,83	0,1
1129	608 843,76	2 309 040,70	0,1
1130	608 814,56	2 309 010,76	0,1
1131	608 787,91	2 308 983,74	0,1
1132	608 759,55	2 308 956,31	0,1
1133	608 706,24	2 308 901,91	0,1
1134	608 672,50	2 308 868,05	0,1
1135	608 637,10	2 308 832,16	0,1
1136	608 613,07	2 308 807,98	0,1
1137	608 577,98	2 308 772,94	0,1
1138	608 570,71	2 308 735,68	0,1
1139	608 563,24	2 308 696,13	0,1
1140	608 555,93	2 308 657,42	0,1
1141	608 548,26	2 308 616,77	0,1
1142	608 535,44	2 308 547,18	0,1
1143	608 528,47	2 308 511,04	0,1
1144	608 523,43	2 308 482,75	0,1
1145	608 509,52	2 308 407,36	0,1
1146	608 496,30	2 308 332,44	0,1
1147	608 485,70	2 308 273,39	0,1
1148	608 474,30	2 308 211,46	0,1
1149	608 465,22	2 308 160,87	0,1
1150	608 451,31	2 308 083,76	0,1
1151	608 441,39	2 308 027,71	0,1
1152	608 430,98	2 307 966,84	0,1
1153	608 420,88	2 307 909,74	0,1
1154	608 409,09	2 307 843,85	0,1
1155	608 398,53	2 307 787,38	0,1
1156	608 387,48	2 307 721,34	0,1
1157	608 374,85	2 307 652,98	0,1
1158	608 367,10	2 307 611,94	0,1
1159	608 351,65	2 307 525,76	0,1
1160	608 345,82	2 307 491,69	0,1
1161	608 334,58	2 307 429,80	0,1
1162	608 323,67	2 307 369,78	0,1
1163	608 316,02	2 307 325,24	0,1
1164	608 302,61	2 307 249,04	0,1
1165	608 294,03	2 307 200,10	0,1

1166	608 280,51	2 307 118,85	0,1
1167	608 267,60	2 307 045,87	0,1
1168	608 295,33	2 306 981,81	0,1
1169	608 324,78	2 306 914,69	0,1
1170	608 351,55	2 306 854,41	0,1
1171	608 383,83	2 306 780,26	0,1
1172	608 415,06	2 306 707,83	0,1
1173	608 447,42	2 306 632,72	0,1
1174	608 479,22	2 306 559,14	0,1
1175	608 510,01	2 306 487,54	0,1
1176	608 544,44	2 306 408,31	0,1
1177	608 576,69	2 306 333,35	0,1
1178	608 604,52	2 306 267,90	0,1
1179	608 627,75	2 306 213,22	0,1
1180	608 650,34	2 306 159,71	0,1
1181	608 601,49	2 306 169,68	0,1
1182	608 582,31	2 306 173,92	0,1
1183	608 578,47	2 306 153,28	0,1
1184	608 596,21	2 306 149,98	0,1
1185	608 659,84	2 306 136,25	0,1
1186	608 683,02	2 306 069,00	0,1
1187	608 703,67	2 306 005,58	0,1
1188	608 731,01	2 305 923,95	0,1
1189	608 762,15	2 305 830,08	0,1
1190	608 788,86	2 305 750,87	0,1
1191	608 814,96	2 305 672,00	0,1
1192	608 841,23	2 305 593,69	0,1
1193	608 870,89	2 305 504,11	0,1
1194	608 864,26	2 305 417,70	0,1
1195	608 857,01	2 305 323,07	0,1
1196	608 851,09	2 305 245,89	0,1
1197	608 844,20	2 305 155,97	0,1
1198	608 837,21	2 305 064,72	0,1
1199	608 829,98	2 304 970,55	0,1
1200	608 823,24	2 304 887,31	0,1
1201	608 803,52	2 304 781,51	0,1
1202	608 785,56	2 304 685,13	0,1
1203	608 768,67	2 304 594,54	0,1
1204	608 762,52	2 304 561,55	0,1
1205	608 739,87	2 304 533,54	0,1
1206	608 702,58	2 304 487,23	0,1
1207	608 680,12	2 304 464,32	0,1
1	608 695,11	2 304 449,62	0,1

Схема границ размещения публичного сервитута
 Объект: "ВЛ-10 кВ Л-ПЭС Любытино"

Лист 3

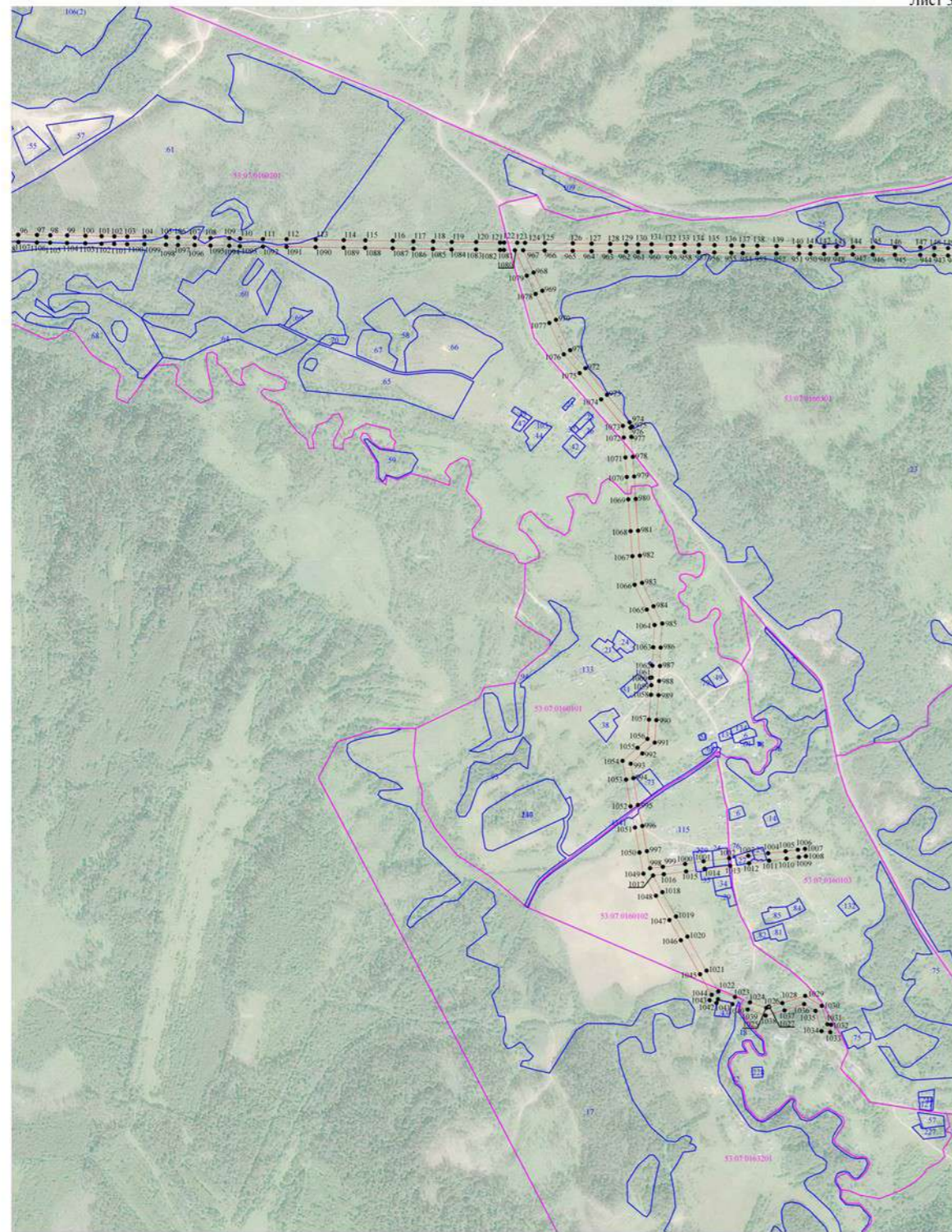

Масштаб 1:10000

- Используемые условные знаки и обозначения:
- граница публичного сервитута;
 - граница земельных участков по сведениям ЕГРН;
 - граница кадастровых кварталов по сведениям ЕГРН;
 - - характеристическая точка границ публичного сервитута;
 - - номер кадастрового квартала по сведениям ЕГРН;
 - : - номер земельного участка по сведениям ЕГРН;
 - 1 - номер поворотной точки границы публичного сервитута.

Схема границ размещения публичного сервитута
 Объект: "ВЛ-10 кВ Л-ПЭС Любытино"

Лист 5

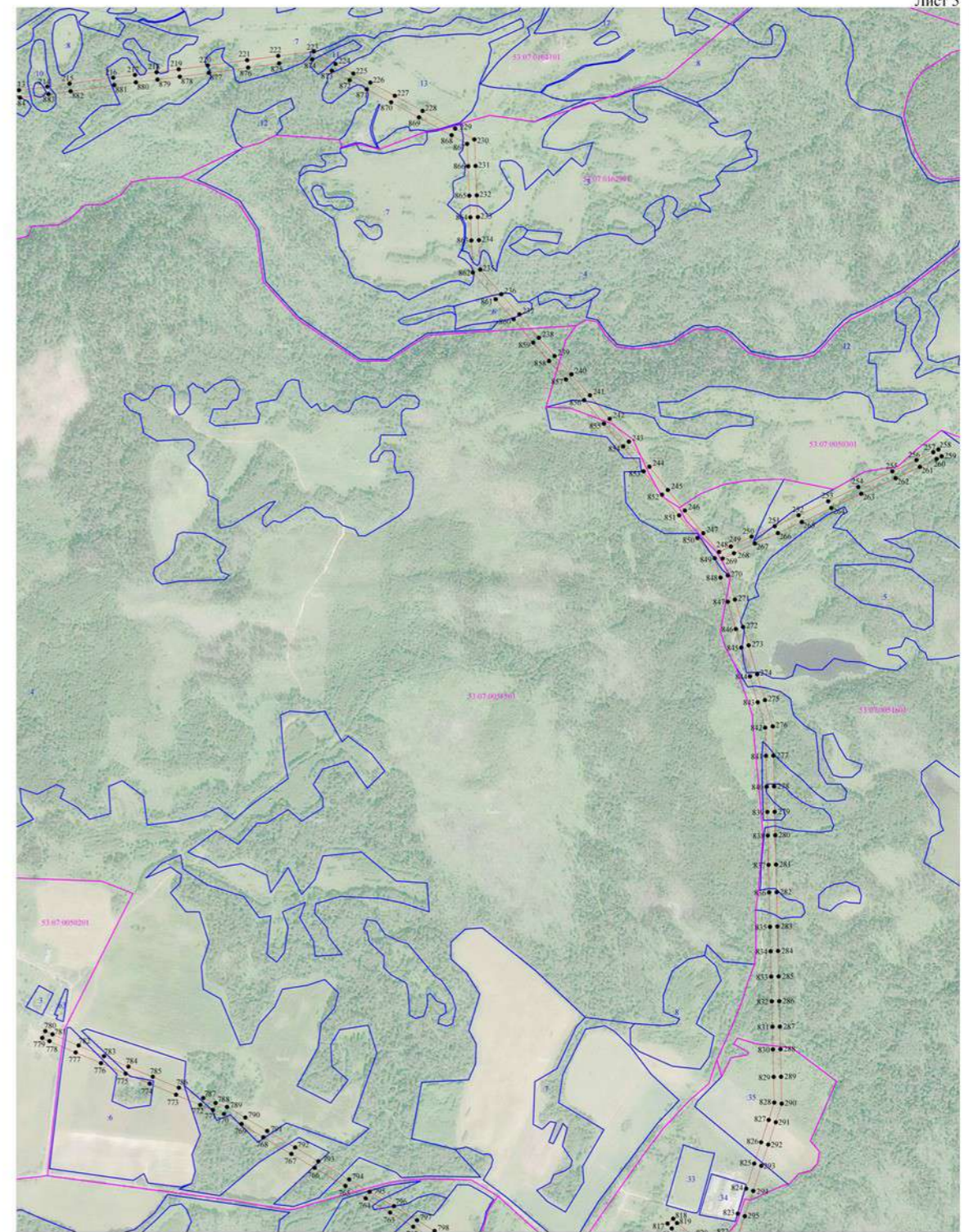

Масштаб 1:10000

- Используемые условные знаки и обозначения:
- граница публичного сервитута;
 - граница земельных участков по сведениям ЕГРН;
 - граница кадастровых кварталов по сведениям ЕГРН;
 - - характеристическая точка границ публичного сервитута;
 - - номер кадастрового квартала по сведениям ЕГРН;
 - : - номер земельного участка по сведениям ЕГРН;
 - 1 - номер поворотной точки границы публичного сервитута.

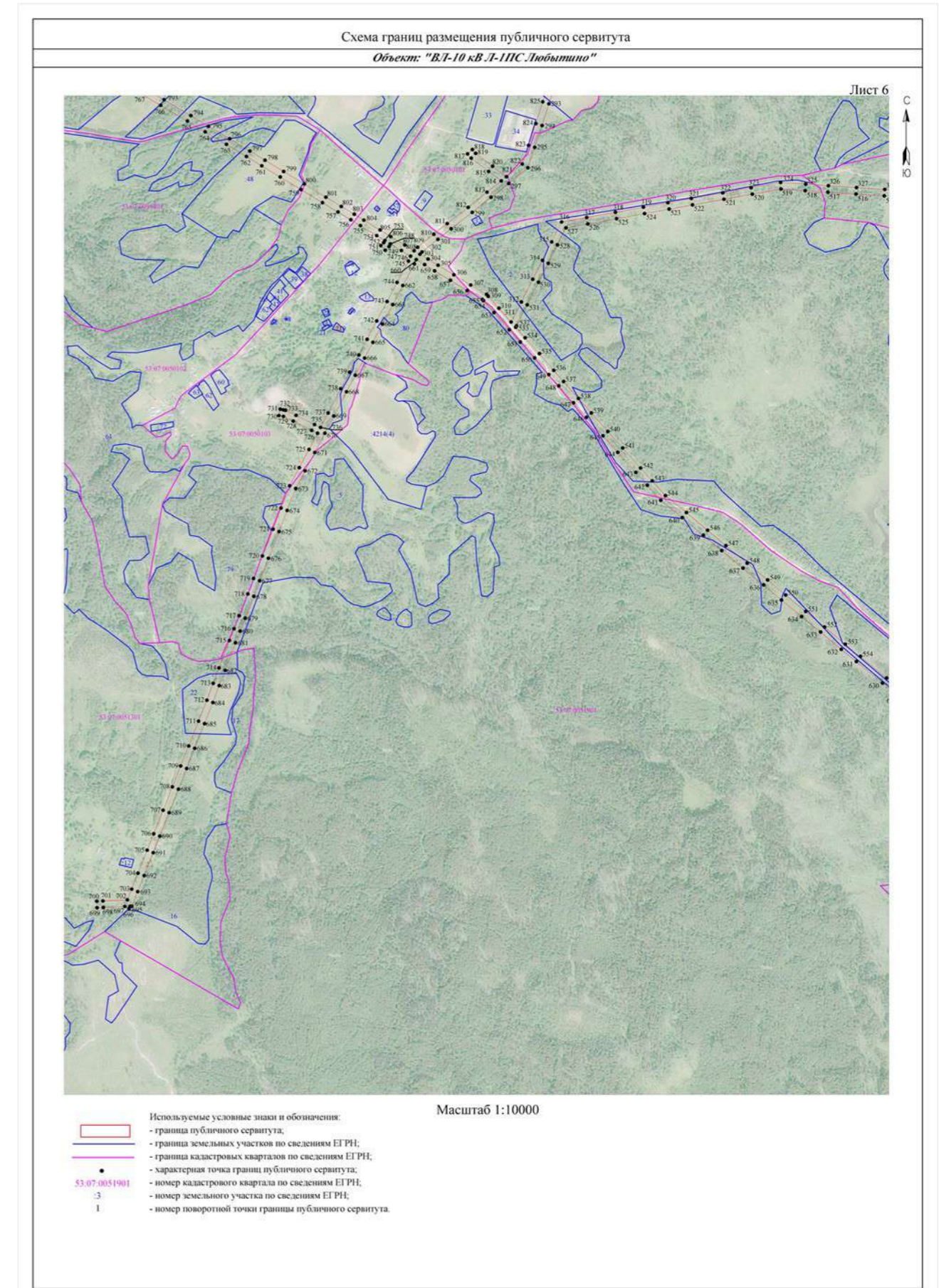
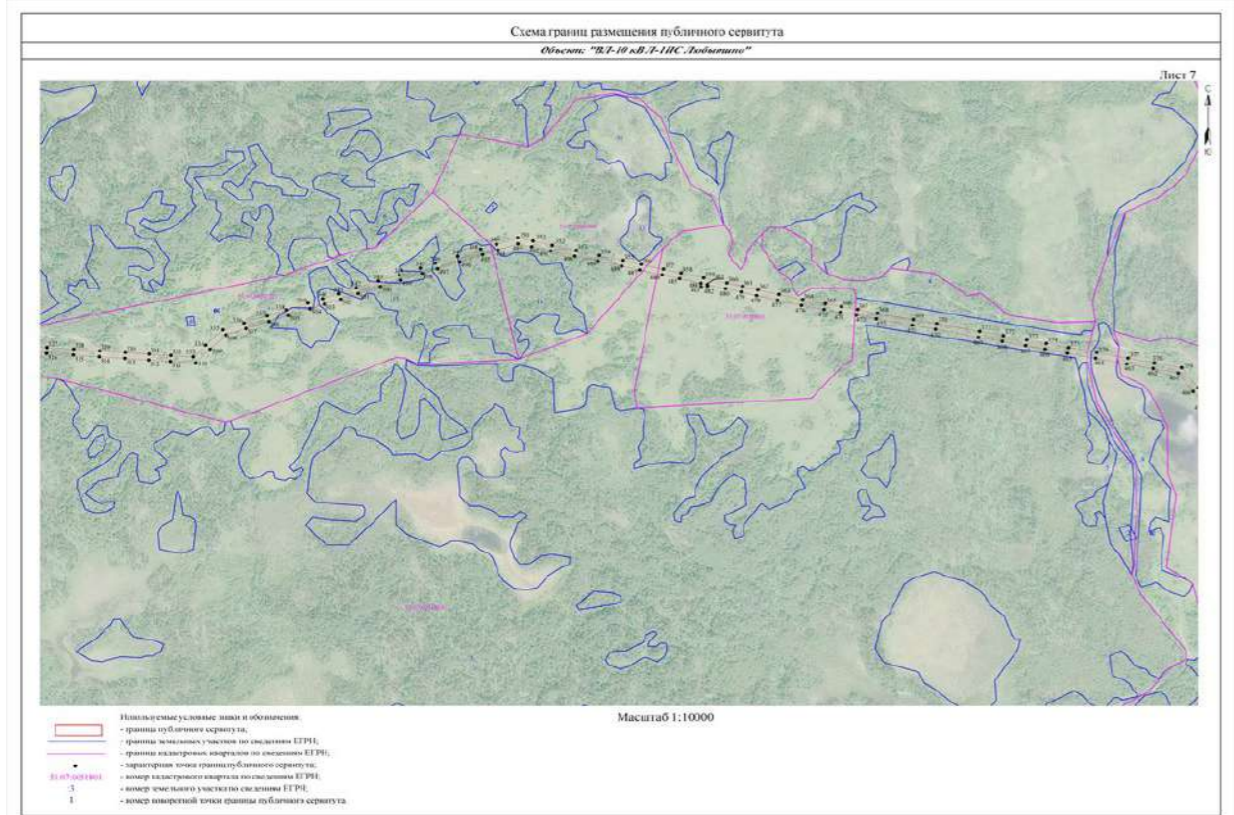
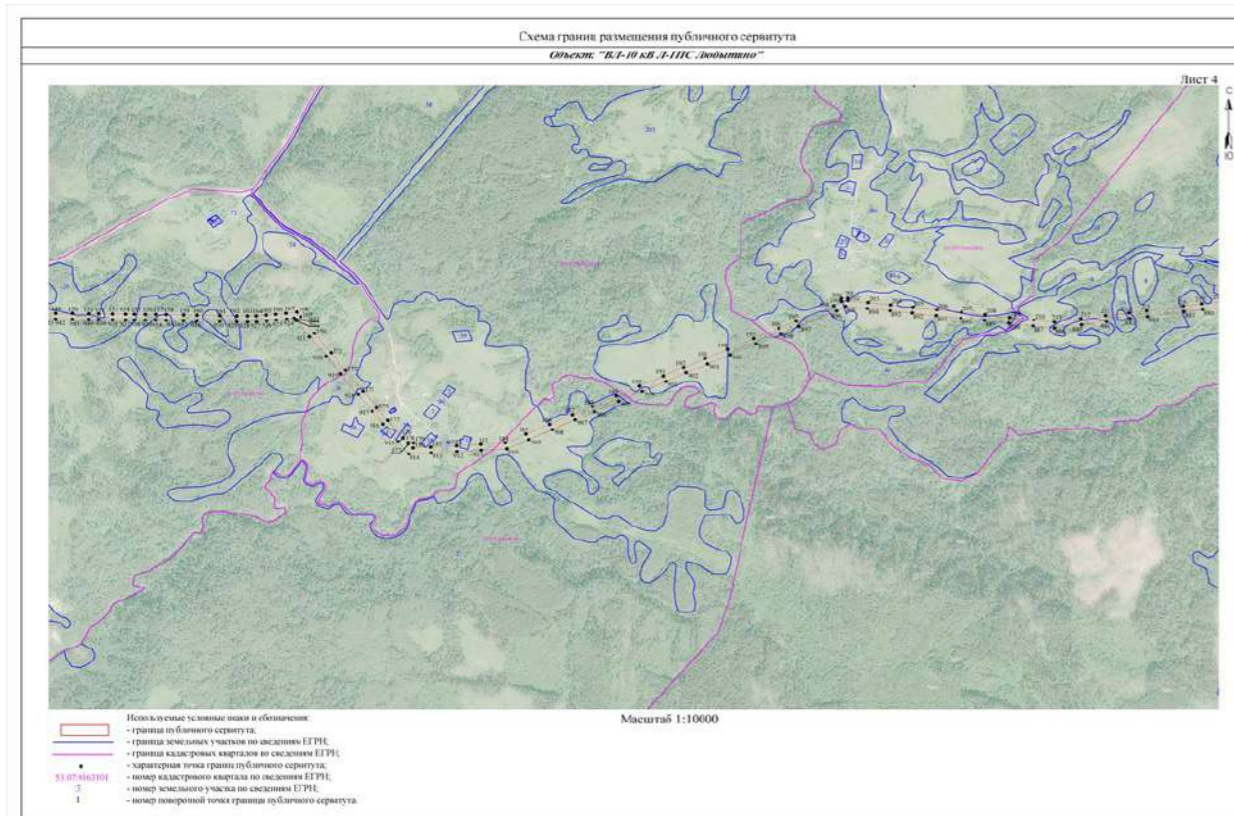

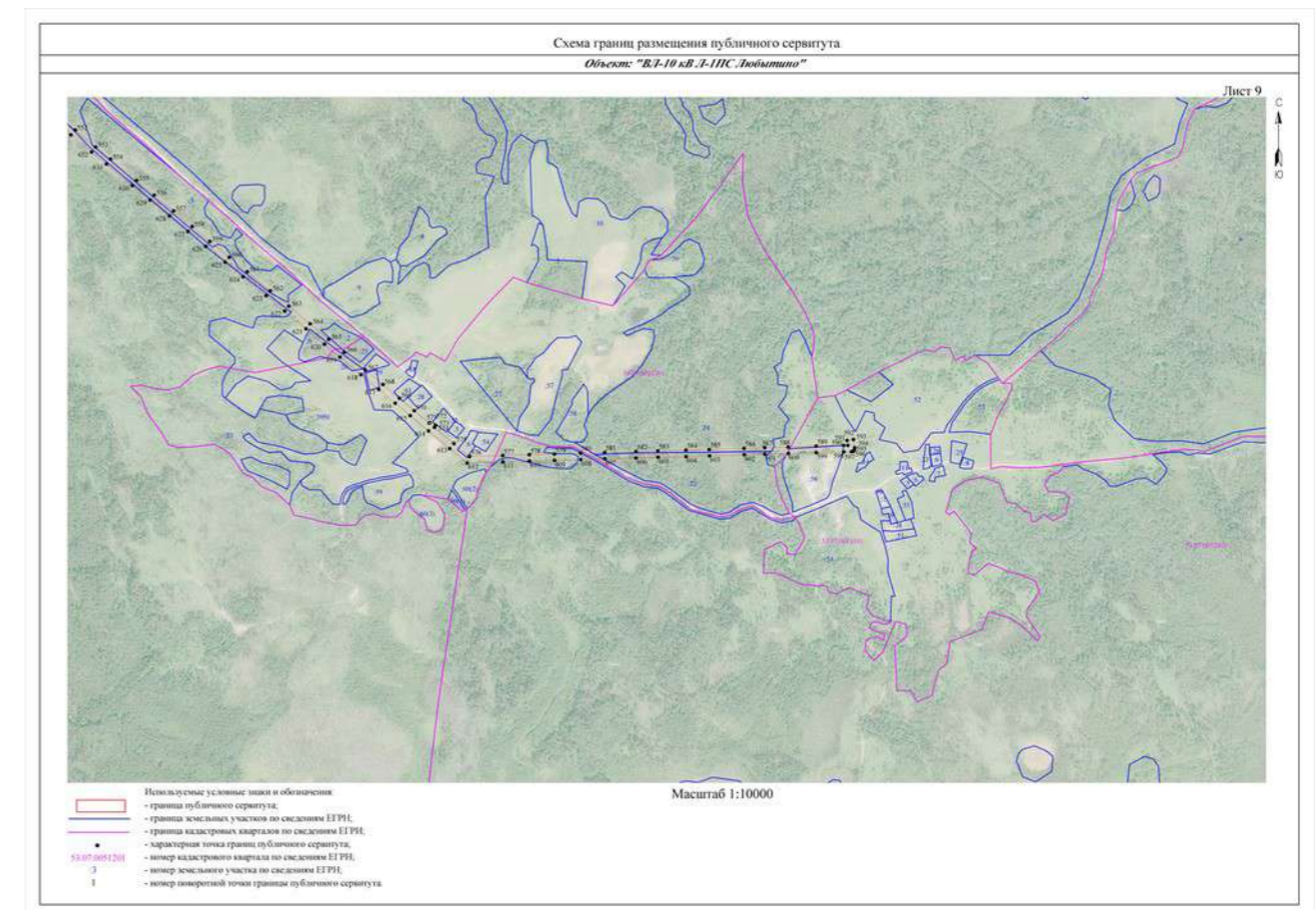

Российская Федерация
Новгородская область
Администрация Любытинского муниципального района
ПОСТАНОВЛЕНИЕ

от 09.06.2022 № 555 ___

р.п. Любытино

Об установлении публичного сервитута

Руководствуясь пунктом 2 статьи 3.3 Федерального закона от 25 октября 2001 года № 137-ФЗ "О введении в действие Земельного кодекса Российской Федерации", статьей 23, пунктом 1 статьи 39.37, пунктом 4 статьи 39.38, статьей 39.39, пунктом 1 статьи 39.43, статьей 39.45, статьей 39.50 Земельного кодекса Российской Федерации, приказом Минэкономразвития от 10.10.2018 № 542 "Об утверждении требований к форме ходатайства об установлении публичного сервитута, содержанию обоснования установления публичного сервитута", рассмотрев ходатайство Публичного акционерного общества "Россети Северо-Запад" ИНН: 7802312751, ОГРН: 1047855175785, публикации на официальном сайте Администрации Любытинского муниципального района от 06.05.2022 г. схемы расположения границ публичного сервитута на кадастровом плане территории, и ввиду отсутствия заявлений иных лиц, являющихся правообладателями земельных участков об учете их прав (обременений прав), Администрация Любытинского муниципального района **ПОСТАНОВЛЯЕТ:**

1. На основании пункта 1 статьи 39.43 Земельного кодекса Российской Федерации, установить публичный сервитут в отношении Публичного акционерного общества "Россети Северо-Запад": ИНН 7802312751, ОГРН 1047855175785, в целях размещения объекта электросетевого хозяйства «ВЛ-10 кВ Л-ПЭС Любытино», согласно сведениям о границах публичного сервитута в отношении земель, государственная собственность на которые не разграничена в кадастровых кварталах: 53:07:0110102; 53:07:0110104; 53:07:0111201; 53:07:0160201; 53:07:0160301; 53:07:0160501; 53:07:0160601; 53:07:0160801; 53:07:0160901; 53:07:0161001; 53:07:0161201; 53:07:0161301; 53:07:0161401; 53:07:0161501; 53:07:0161601; 53:07:0161701; 53:07:0161801; 53:07:0161901; 53:07:0162001; 53:07:0162101; 53:07:0162201; 53:07:0162401; 53:07:0162601; 53:07:0163101; 53:07:0163401; 53:07:0163501; 53:07:0163601; 53:07:0163701; 53:07:0163901; 53:07:0164001; 53:07:0164101; 53:07:0164401; 53:07:0164501; 53:07:0164601; 53:07:0164701; 53:07:0164801, и частей земельных участков с кадастровыми номерами: 53:07:0000000:4196; 53:07:0161501:10; 53:07:0161501:11; 53:07:0161601:50; 53:07:0161701:18; 53:07:0161701:28; 53:07:0161701:31;

53:07:0161801:18; 53:07:0161801:22; 53:07:0161801:23; 53:07:0161801:144; 53:07:0161801:146; 53:07:0161901:9; 53:07:0162001:9; 53:07:0162001:53; 53:07:0162001:64; 53:07:0162001:65; 53:07:0162001:276; 53:07:0162101:42; 53:07:0162101:123; 53:07:0162101:248; 53:07:0162101:254; 53:07:0162201:55; 53:07:0162201:56; 53:07:0162401:11; 53:07:0164401:3; 53:07:0164401:132; 53:07:0164501:2; 53:07:0164601:4; 53:07:0164601:7; 53:07:0164601:8; 53:07:0164701:11; 53:07:0164801:6; 53:07:0164801:7; 53:07:0160801:103; 53:07:0160801:105; 53:07:0160801:109; 53:07:0160801:239; 53:07:0160801:359; 53:07:0160801:362; 53:07:0160901:14; 53:07:0160901:15; 53:07:0160901:16; 53:07:0161001:26; 53:07:0161201:32; 53:07:0161201:50; 53:07:0161201:52; 53:07:0161201:53; 53:07:0161201:219; 53:07:0161201:220; 53:07:0161301:22; 53:07:0161301:25; 53:07:0161301:27; 53:07:0161301:40; 53:07:0161301:41; 53:07:0161301:42; 53:07:0161301:94; 53:07:0161301:209; 53:07:0161601:10; 53:07:0162201:6; 53:07:0162201:223; 53:07:0163701:4; 53:07:0163701:9; 53:07:0163701:10; 53:07:0163901:6; 53:07:0163901:7; 53:07:0164101:2; 53:07:0164701:3; 53:07:0164701:4; 53:07:0000000:3908; 53:07:0000000:3961; 53:07:0160201:55; 53:07:0160201:56; 53:07:0160201:57; 53:07:0160201:61; 53:07:0160201:62; 53:07:0160201:63; 53:07:0160201:109; 53:07:0160301:38; 53:07:0160301:41; 53:07:0160301:142; 53:07:0160301:146; 53:07:0160301:147; 53:07:0160301:148; 53:07:0160301:149; 53:07:0160301:150; 53:07:0160301:152; 53:07:0160301:272; 53:07:0160301:273; 53:07:0160501:23; 53:07:0160501:24; 53:07:0160501:26; 53:07:0160601:25; 53:07:0160601:28; 53:07:0160601:32; 53:07:0160601:34; 53:07:0160601:35; 53:07:0160601:37; 53:07:0163101:37; 53:07:0163501:25; 53:07:0163501:27; 53:07:0163501:28; 53:07:0163601:7; 53:07:0163601:15; 53:07:0163601:16; 53:07:0164001:7; 53:07:0164001:12; 53:07:0164001:18; 53:07:0110102:96; 53:07:0110104:8; 53:07:0111201:26; 53:07:0111201:27; 53:07:0111201:28; 53:07:0111201:29; 53:07:0112201:3; 53:07:0112201:4; 53:07:0163401:12; 53:07:0163401:13; 53:07:0163401:24; 53:07:0163401:25; 53:07:0163401:28; 53:07:0163401:29; 53:07:0163501:32.

Площадь испрашиваемого публичного сервитута: 1 015 279 кв. м.

2. Срок публичного сервитута - 49 (сорок девять) лет.

3. Порядок установления зон с особыми условиями использования территорий и содержание ограничений прав на земельные участки в границах таких зон установлен постановлением Правительства Российской Федерации от 24.02.2009 № 160 "О порядке установления охранных зон объектов электросетевого хозяйства и особых условий использования земельных участков, расположенных в границах таких зон".

4. График проведения работ при осуществлении деятельности по размещению объектов электросетевого хозяйства, для обеспечения которой устанавливается публичный сервитут в отношении земель и частей земельных участков, указанных в пункте 1 постановления: завершить работы не позднее окончания срока публичного сервитута, установленного пунктом 2 постановления.

5. Владелец публичного сервитута обязан привести земельные участки в состояние, пригодное для их использования в соответствии с разрешенным использованием, в срок не позднее чем три месяца после завершения эксплуатации инженерного сооружения, для размещения которого был установлен публичный сервитут.

6. Утвердить границы публичного сервитута в соответствии с прилагаемым описанием местоположения границ публичного сервитута (приложение №1).

7. Публичный сервитут считается установленным со дня внесения сведений о нем в Единый государственный реестр недвижимости.

8. Владелец публичного сервитута вправе приступить к осуществлению публичного сервитута со дня внесения сведений о публичном сервитуте в Единый государственный реестр недвижимости.

9. Плата за публичный сервитут на основании пунктов 3, 4 статьи 3.6 Федерального закона от 25.10.2001 № 137-ФЗ "О введении в действие Земельного кодекса Российской Федерации" не устанавливается.

10. Опубликовать настоящее постановление в бюллетене "Официальный Вестник поселения" и разместить в информационно-коммуникационной сети "Интернет".

Глава

муниципального района

А.А.Устинов

Приложение №1
к постановлению Администрации
муниципального района
от 09.06.2022 № 555

Описание местоположения границ публичного сервитута объекта электросетевого хозяйства «ВЛ-10 кВ Л-7ПС Любытино»

Система координат МСК-53, зона 2			
Метод определения координат характерных точек границ - аналитический			
Обозначение характерных точек границы	Координаты, м		Средняя квадратическая погрешность определения координат характерных точек границ
	X, м	Y, м	
Контур 1			
1	608 689,93	2 304 471,99	0,1
2	608 691,07	2 304 470,04	0,1
3	608 692,75	2 304 470,71	0,1
4	608 714,76	2 304 483,13	0,1

5	608 722,64	2 304 473,67	0,1
6	608 749,27	2 304 498,29	0,1
7	608 787,65	2 304 534,68	0,1
8	608 800,43	2 304 605,33	0,1
9	608 812,73	2 304 671,81	0,1
10	608 832,46	2 304 780,50	0,1
11	608 848,15	2 304 866,54	0,1
12	608 855,08	2 304 931,74	0,1
13	608 861,49	2 305 016,91	0,1
14	608 866,63	2 305 089,65	0,1
15	608 872,91	2 305 164,42	0,1
16	608 879,33	2 305 243,27	0,1
17	608 884,59	2 305 319,96	0,1
18	608 890,39	2 305 399,34	0,1
19	608 894,94	2 305 466,23	0,1
20	608 897,66	2 305 541,61	0,1
21	608 876,47	2 305 605,67	0,1
22	608 850,16	2 305 683,70	0,1
23	608 823,50	2 305 763,79	0,1
24	608 797,68	2 305 840,36	0,1
25	608 766,91	2 305 933,06	0,1
26	608 737,98	2 306 019,26	0,1
27	608 716,15	2 306 084,87	0,1
28	608 685,02	2 306 178,30	0,1
29	608 664,72	2 306 224,63	0,1
30	608 639,99	2 306 280,05	0,1
31	608 612,20	2 306 343,77	0,1
32	608 578,20	2 306 421,13	0,1
33	608 543,05	2 306 500,78	0,1
34	608 512,40	2 306 571,11	0,1
35	608 479,59	2 306 645,46	0,1
36	608 446,52	2 306 720,59	0,1
37	608 414,75	2 306 792,50	0,1
38	608 381,83	2 306 867,27	0,1
39	608 352,73	2 306 932,28	0,1
40	608 326,63	2 306 992,10	0,1
41	608 301,40	2 307 049,65	0,1
42	608 313,23	2 307 118,02	0,1
43	608 327,95	2 307 201,26	0,1
44	608 336,23	2 307 249,64	0,1
45	608 349,07	2 307 320,80	0,1
46	608 358,72	2 307 374,23	0,1
47	608 369,43	2 307 436,40	0,1
48	608 378,70	2 307 486,68	0,1
49	608 385,69	2 307 530,21	0,1
50	608 399,41	2 307 608,36	0,1
51	608 405,74	2 307 645,88	0,1
52	608 417,89	2 307 717,80	0,1
53	608 430,62	2 307 788,38	0,1

54	608 439,50	2 307 837,55	0,1
55	608 450,50	2 307 900,06	0,1
56	608 461,54	2 307 961,69	0,1
57	608 472,30	2 308 027,97	0,1
58	608 481,98	2 308 082,72	0,1
59	608 493,33	2 308 148,62	0,1
60	608 503,38	2 308 205,80	0,1
61	608 513,20	2 308 262,86	0,1
62	608 524,38	2 308 326,09	0,1
63	608 537,75	2 308 401,76	0,1
64	608 554,46	2 308 498,13	0,1
65	608 566,37	2 308 563,76	0,1
66	608 575,05	2 308 614,24	0,1
67	608 592,84	2 308 714,25	0,1
68	608 632,56	2 308 756,00	0,1
69	608 681,89	2 308 807,87	0,1
70	608 745,76	2 308 873,58	0,1
71	608 816,54	2 308 947,68	0,1
72	608 876,89	2 309 009,13	0,1
73	608 935,00	2 309 071,01	0,1
74	608 990,94	2 309 129,33	0,1
75	609 051,53	2 309 192,18	0,1
76	609 112,46	2 309 255,15	0,1
77	609 178,61	2 309 325,66	0,1
78	609 177,02	2 309 444,27	0,1
79	609 175,38	2 309 556,39	0,1
80	609 174,59	2 309 716,34	0,1
81	609 174,09	2 309 815,44	0,1
82	609 215,24	2 309 882,46	0,1
83	609 249,31	2 309 939,81	0,1
84	609 299,02	2 310 022,25	0,1
85	609 328,64	2 310 071,51	0,1
86	609 364,16	2 310 089,40	0,1
87	609 396,69	2 310 105,20	0,1
88	609 409,73	2 310 110,60	0,1
89	609 401,70	2 310 130,02	0,1
90	609 388,07	2 310 124,38	0,1
91	609 354,84	2 310 108,24	0,1
92	609 348,94	2 310 105,26	0,1
93	609 379,29	2 310 155,73	0,1
94	609 429,29	2 310 238,76	0,1
95	609 487,14	2 310 334,93	0,1
96	609 539,43	2 310 422,60	0,1
97	609 585,28	2 310 497,79	0,1
98	609 639,70	2 310 588,77	0,1
99	609 672,24	2 310 642,53	0,1
100	609 725,36	2 310 730,30	0,1
101	609 730,62	2 310 746,91	0,1
102	609 718,14	2 310 777,02	0,1

103	609 706,10	2 310 739,04	0,1
104	609 654,27	2 310 653,41	0,1
105	609 621,70	2 310 599,59	0,1
106	609 567,30	2 310 508,65	0,1
107	609 521,45	2 310 433,44	0,1
108	609 469,12	2 310 345,73	0,1
109	609 411,29	2 310 249,58	0,1
110	609 361,29	2 310 166,55	0,1
111	609 312,21	2 310 084,94	0,1
112	609 281,02	2 310 033,09	0,1
113	609 231,29	2 309 950,59	0,1
114	609 197,26	2 309 893,32	0,1
115	609 153,07	2 309 821,32	0,1
116	609 153,59	2 309 716,24	0,1
117	609 154,38	2 309 556,19	0,1
118	609 156,02	2 309 443,97	0,1
119	609 157,49	2 309 333,84	0,1
120	609 097,26	2 309 269,63	0,1
121	609 036,43	2 309 206,76	0,1
122	608 975,80	2 309 143,89	0,1
123	608 919,76	2 309 085,47	0,1
124	608 861,75	2 309 023,67	0,1
125	608 801,46	2 308 962,30	0,1
126	608 730,64	2 308 888,16	0,1
127	608 666,75	2 308 822,42	0,1
128	608 617,34	2 308 770,48	0,1
129	608 573,28	2 308 724,15	0,1
130	608 554,37	2 308 617,86	0,1
131	608 545,69	2 308 567,42	0,1
132	608 533,73	2 308 501,52	0,1
133	608 517,07	2 308 405,38	0,1
134	608 503,70	2 308 329,75	0,1
135	608 492,52	2 308 266,46	0,1
136	608 482,70	2 308 209,40	0,1
137	608 472,65	2 308 152,22	0,1
138	608 461,30	2 308 086,34	0,1
139	608 451,60	2 308 031,49	0,1
140	608 440,84	2 307 965,23	0,1
141	608 429,82	2 307 903,74	0,1
142	608 418,82	2 307 841,23	0,1
143	608 409,96	2 307 792,10	0,1
144	608 397,20	2 307 721,41	0,1
145	608 385,04	2 307 649,38	0,1
146	608 378,71	2 307 611,92	0,1
147	608 364,97	2 307 533,69	0,1
148	608 358,00	2 307 490,24	0,1
149	608 348,75	2 307 440,08	0,1
150	608 338,04	2 307 377,88	0,1
151	608 328,41	2 307 324,52	0,1

152	608 315,55	2 307 253,28	0,1
153	608 307,27	2 307 204,86	0,1
154	608 292,55	2 307 121,64	0,1
155	608 279,62	2 307 047,01	0,1
156	608 307,39	2 306 983,68	0,1
157	608 333,53	2 306 923,80	0,1
158	608 362,63	2 306 858,75	0,1
159	608 395,53	2 306 784,02	0,1
160	608 427,30	2 306 712,11	0,1
161	608 460,37	2 306 637,00	0,1
162	608 493,16	2 306 562,67	0,1
163	608 523,81	2 306 492,34	0,1
164	608 558,98	2 306 412,67	0,1
165	608 592,96	2 306 335,35	0,1
166	608 620,77	2 306 271,57	0,1
167	608 645,52	2 306 216,13	0,1
168	608 665,40	2 306 170,76	0,1
169	608 696,23	2 306 078,23	0,1
170	608 718,06	2 306 012,60	0,1
171	608 746,99	2 305 926,42	0,1
172	608 777,76	2 305 833,70	0,1
173	608 803,58	2 305 757,11	0,1
174	608 830,24	2 305 677,02	0,1
175	608 856,55	2 305 599,01	0,1
176	608 876,54	2 305 538,59	0,1
177	608 873,96	2 305 467,33	0,1
178	608 869,45	2 305 400,82	0,1
179	608 863,65	2 305 321,44	0,1
180	608 858,39	2 305 244,85	0,1
181	608 851,99	2 305 166,16	0,1
182	608 845,69	2 305 091,27	0,1
183	608 840,55	2 305 018,43	0,1
184	608 834,16	2 304 933,64	0,1
185	608 827,35	2 304 869,54	0,1
186	608 811,80	2 304 784,26	0,1
187	608 792,07	2 304 675,59	0,1
188	608 779,77	2 304 609,11	0,1
189	608 768,21	2 304 545,18	0,1
190	608 734,93	2 304 513,63	0,1
191	608 695,91	2 304 477,56	0,1
1	608 689,93	2 304 471,99	0,1
Контур 2			
192	609 729,37	2 310 812,47	0,1
193	609 736,97	2 310 794,28	0,1
194	609 741,88	2 310 782,43	0,1
195	609 751,62	2 310 813,15	0,1
196	609 732,48	2 310 870,93	0,1
197	609 714,64	2 310 928,67	0,1
198	609 691,03	2 311 003,35	0,1

199	609 669,78	2 311 071,29	0,1
200	609 641,91	2 311 159,64	0,1
201	609 612,65	2 311 252,43	0,1
202	609 587,97	2 311 330,68	0,1
203	609 618,48	2 311 328,89	0,1
204	609 667,00	2 311 332,43	0,1
205	609 738,26	2 311 335,73	0,1
206	609 822,54	2 311 340,47	0,1
207	609 892,73	2 311 345,50	0,1
208	609 958,98	2 311 349,32	0,1
209	610 034,75	2 311 353,68	0,1
210	610 044,25	2 311 354,26	0,1
211	610 045,63	2 311 354,68	0,1
212	610 045,73	2 311 354,35	0,1
213	610 077,89	2 311 356,30	0,1
214	610 097,56	2 311 366,27	0,1
215	610 088,07	2 311 385,00	0,1
216	610 072,27	2 311 377,00	0,1
217	610 033,51	2 311 374,65	0,1
218	609 957,77	2 311 370,28	0,1
219	609 891,37	2 311 366,46	0,1
220	609 821,20	2 311 361,43	0,1
221	609 737,18	2 311 356,71	0,1
222	609 665,74	2 311 353,39	0,1
223	609 618,32	2 311 349,93	0,1
224	609 575,35	2 311 352,45	0,1
225	609 528,43	2 311 368,05	0,1
226	609 492,84	2 311 380,05	0,1
227	609 503,14	2 311 354,43	0,1
228	609 521,77	2 311 348,15	0,1
229	609 564,97	2 311 333,78	0,1
230	609 592,62	2 311 246,11	0,1
231	609 621,88	2 311 153,33	0,1
232	609 649,74	2 311 064,99	0,1
233	609 670,99	2 310 997,05	0,1
234	609 694,60	2 310 922,41	0,1
235	609 712,48	2 310 864,53	0,1
236	609 729,54	2 310 813,01	0,1
192	609 729,37	2 310 812,47	0,1
Контур 3			
237	609 449,96	2 311 422,41	0,1
238	609 435,16	2 311 444,79	0,1
239	609 404,50	2 311 491,16	0,1
240	609 359,44	2 311 559,30	0,1
241	609 318,26	2 311 620,82	0,1
242	609 288,02	2 311 667,34	0,1
243	609 290,30	2 311 741,09	0,1
244	609 292,50	2 311 799,60	0,1
245	609 285,39	2 311 817,85	0,1

246	609 273,94	2 311 850,47	0,1
247	609 273,45	2 311 851,92	0,1
248	609 272,99	2 311 839,32	0,1
249	609 269,32	2 311 741,81	0,1
250	609 266,84	2 311 661,42	0,1
251	609 300,74	2 311 609,26	0,1
252	609 341,96	2 311 547,68	0,1
253	609 386,99	2 311 479,58	0,1
254	609 417,65	2 311 433,21	0,1
255	609 460,16	2 311 368,93	0,1
256	609 473,24	2 311 364,52	0,1
237	609 449,96	2 311 422,41	0,1
Контур 4			
257	609 275,12	2 311 898,28	0,1
258	609 280,50	2 311 873,28	0,1
259	609 294,06	2 311 840,93	0,1
260	609 297,28	2 311 930,13	0,1
261	609 300,99	2 312 026,93	0,1
262	609 303,62	2 312 095,42	0,1
263	609 306,78	2 312 175,44	0,1
264	609 310,44	2 312 265,18	0,1
265	609 320,86	2 312 342,55	0,1
266	609 334,63	2 312 444,72	0,1
267	609 347,53	2 312 540,44	0,1
268	609 359,83	2 312 631,71	0,1
269	609 367,46	2 312 688,37	0,1
270	609 360,95	2 312 717,50	0,1
271	609 358,14	2 312 712,15	0,1
272	609 348,99	2 312 691,07	0,1
273	609 345,04	2 312 679,13	0,1
274	609 339,02	2 312 634,52	0,1
275	609 326,72	2 312 543,24	0,1
276	609 318,07	2 312 479,03	0,1
277	609 314,32	2 312 448,13	0,1
278	609 312,33	2 312 436,63	0,1
279	609 300,06	2 312 345,35	0,1
280	609 289,50	2 312 267,02	0,1
281	609 285,80	2 312 176,28	0,1
282	609 282,64	2 312 096,24	0,1
283	609 280,01	2 312 027,73	0,1
284	609 276,30	2 311 930,91	0,1
257	609 275,12	2 311 898,28	0,1
Контур 5			
285	609 352,94	2 312 753,33	0,1
286	609 348,14	2 312 774,80	0,1
287	609 327,76	2 312 862,59	0,1
288	609 306,18	2 312 952,11	0,1
289	609 284,81	2 313 046,06	0,1
290	609 267,88	2 313 118,73	0,1

291	609 244,13	2 313 217,49	0,1
292	609 224,33	2 313 300,93	0,1
293	609 206,92	2 313 370,72	0,1
294	609 185,35	2 313 463,85	0,1
295	609 169,50	2 313 529,79	0,1
296	609 241,33	2 313 584,24	0,1
297	609 301,20	2 313 629,92	0,1
298	609 360,02	2 313 674,39	0,1
299	609 445,81	2 313 739,04	0,1
300	609 511,98	2 313 788,89	0,1
301	609 577,47	2 313 838,23	0,1
302	609 641,19	2 313 891,04	0,1
303	609 707,07	2 313 945,64	0,1
304	609 778,77	2 314 005,47	0,1
305	609 833,63	2 314 051,26	0,1
306	609 872,88	2 314 084,01	0,1
307	609 948,68	2 314 147,26	0,1
308	610 027,53	2 314 212,73	0,1
309	610 091,83	2 314 267,82	0,1
310	610 173,86	2 314 336,59	0,1
311	610 242,64	2 314 394,23	0,1
312	610 311,26	2 314 451,75	0,1
313	610 395,23	2 314 522,13	0,1
314	610 466,67	2 314 582,01	0,1
315	610 472,08	2 314 613,93	0,1
316	610 462,35	2 314 605,78	0,1
317	610 381,74	2 314 538,22	0,1
318	610 297,77	2 314 467,84	0,1
319	610 229,16	2 314 410,32	0,1
320	610 160,38	2 314 352,67	0,1
321	610 078,25	2 314 283,84	0,1
322	610 013,99	2 314 228,77	0,1
323	609 935,26	2 314 163,40	0,1
324	609 859,43	2 314 100,12	0,1
325	609 820,19	2 314 067,37	0,1
326	609 765,32	2 314 021,59	0,1
327	609 693,65	2 313 961,78	0,1
328	609 627,79	2 313 907,20	0,1
329	609 564,45	2 313 854,71	0,1
330	609 499,35	2 313 805,66	0,1
331	609 433,18	2 313 755,80	0,1
332	609 347,38	2 313 691,15	0,1
333	609 288,50	2 313 646,64	0,1
334	609 228,63	2 313 600,94	0,1
335	609 145,88	2 313 538,23	0,1
336	609 164,91	2 313 459,03	0,1
337	609 186,52	2 313 365,82	0,1
338	609 203,93	2 313 295,97	0,1
339	609 223,71	2 313 212,61	0,1

340	609 247,46	2 313 113,89	0,1
341	609 264,35	2 313 041,36	0,1
342	609 285,74	2 312 947,33	0,1
343	609 307,34	2 312 857,75	0,1
344	609 327,68	2 312 770,14	0,1
345	609 337,78	2 312 724,95	0,1
346	609 349,88	2 312 748,05	0,1
285	609 352,94	2 312 753,33	0,1
Контур 6			
347	610 495,03	2 314 605,79	0,1
348	610 518,05	2 314 625,08	0,1
349	610 576,20	2 314 673,82	0,1
350	610 617,85	2 314 708,73	0,1
351	610 660,50	2 314 744,48	0,1
352	610 712,34	2 314 787,93	0,1
353	610 785,90	2 314 845,81	0,1
354	610 844,04	2 314 891,56	0,1
355	610 889,21	2 314 927,09	0,1
356	610 963,64	2 314 985,65	0,1
357	611 014,77	2 315 025,88	0,1
358	611 095,03	2 315 089,03	0,1
359	611 162,77	2 315 142,34	0,1
360	611 243,76	2 315 206,06	0,1
361	611 312,33	2 315 260,01	0,1
362	611 384,35	2 315 316,67	0,1
363	611 461,05	2 315 377,02	0,1
364	611 506,57	2 315 412,84	0,1
365	611 575,18	2 315 466,82	0,1
366	611 638,23	2 315 516,43	0,1
367	611 692,69	2 315 559,28	0,1
368	611 786,85	2 315 633,36	0,1
369	611 876,80	2 315 704,14	0,1
370	611 935,22	2 315 750,10	0,1
371	612 013,84	2 315 811,96	0,1
372	612 100,84	2 315 880,41	0,1
373	612 157,96	2 315 924,46	0,1
374	612 237,18	2 315 985,54	0,1
375	612 312,54	2 316 043,65	0,1
376	612 378,80	2 316 094,75	0,1
377	612 473,75	2 316 167,97	0,1
378	612 540,35	2 316 219,32	0,1
379	612 614,35	2 316 276,38	0,1
380	612 672,77	2 316 321,43	0,1
381	612 739,43	2 316 372,84	0,1
382	612 818,76	2 316 434,01	0,1
383	612 892,00	2 316 490,49	0,1
384	612 964,26	2 316 546,20	0,1
385	613 043,25	2 316 607,12	0,1
386	613 104,59	2 316 654,42	0,1

387	613 190,63	2 316 720,77	0,1
388	613 227,93	2 316 752,43	0,1
389	613 296,14	2 316 805,38	0,1
390	613 368,75	2 316 861,74	0,1
391	613 448,20	2 316 923,41	0,1
392	613 521,18	2 316 980,07	0,1
393	613 574,04	2 317 020,81	0,1
394	613 641,72	2 317 072,99	0,1
395	613 704,26	2 317 121,20	0,1
396	613 760,34	2 317 164,44	0,1
397	613 807,42	2 317 200,73	0,1
398	613 865,87	2 317 245,83	0,1
399	613 934,80	2 317 299,37	0,1
400	614 003,59	2 317 352,80	0,1
401	614 072,85	2 317 407,26	0,1
402	614 153,67	2 317 469,37	0,1
403	614 212,72	2 317 515,23	0,1
404	614 286,07	2 317 572,82	0,1
405	614 333,42	2 317 608,98	0,1
406	614 401,74	2 317 662,15	0,1
407	614 451,47	2 317 701,24	0,1
408	614 526,84	2 317 760,48	0,1
409	614 592,79	2 317 812,31	0,1
410	614 642,11	2 317 850,79	0,1
411	614 709,88	2 317 903,89	0,1
412	614 785,35	2 317 963,00	0,1
413	614 841,31	2 318 006,83	0,1
414	614 907,65	2 318 058,95	0,1
415	614 972,77	2 318 109,82	0,1
416	615 022,66	2 318 162,07	0,1
417	615 115,95	2 318 259,98	0,1
418	615 170,03	2 318 316,76	0,1
419	615 217,49	2 318 366,53	0,1
420	615 286,17	2 318 438,51	0,1
421	615 333,08	2 318 487,72	0,1
422	615 351,02	2 318 531,23	0,1
423	615 376,40	2 318 592,79	0,1
424	615 405,01	2 318 662,18	0,1
425	615 437,18	2 318 740,22	0,1
426	615 471,53	2 318 823,54	0,1
427	615 500,78	2 318 894,50	0,1
428	615 530,06	2 318 965,51	0,1
429	615 556,38	2 319 029,36	0,1
430	615 590,18	2 319 111,36	0,1
431	615 614,94	2 319 171,42	0,1
432	615 654,42	2 319 213,95	0,1
433	615 706,18	2 319 269,71	0,1
434	615 750,35	2 319 317,29	0,1
435	615 792,61	2 319 362,82	0,1

436	615 827,40	2 319 400,30	0,1
437	615 879,79	2 319 431,52	0,1
438	615 940,67	2 319 467,80	0,1
439	615 995,58	2 319 500,52	0,1
440	616 047,50	2 319 531,46	0,1
441	616 133,45	2 319 547,09	0,1
442	616 142,39	2 319 548,27	0,1
443	616 197,09	2 319 557,34	0,1
444	616 265,71	2 319 581,03	0,1
445	616 341,11	2 319 606,60	0,1
446	616 438,19	2 319 639,81	0,1
447	616 483,20	2 319 715,83	0,1
448	616 524,57	2 319 785,69	0,1
449	616 566,54	2 319 804,96	0,1
450	616 636,93	2 319 837,27	0,1
451	616 709,97	2 319 870,80	0,1
452	616 787,61	2 319 888,65	0,1
453	616 868,15	2 319 907,19	0,1
454	616 923,24	2 319 939,95	0,1
455	616 989,10	2 319 979,10	0,1
456	617 046,62	2 319 995,35	0,1
457	617 137,98	2 320 021,15	0,1
458	617 197,79	2 320 092,04	0,1
459	617 261,74	2 320 167,84	0,1
460	617 315,79	2 320 231,90	0,1
461	617 360,87	2 320 285,33	0,1
462	617 413,70	2 320 347,94	0,1
463	617 466,94	2 320 397,65	0,1
464	617 538,00	2 320 463,98	0,1
465	617 558,99	2 320 492,79	0,1
466	617 528,46	2 320 467,03	0,1
467	617 497,88	2 320 441,24	0,1
468	617 463,53	2 320 413,20	0,1
469	617 429,19	2 320 385,16	0,1
470	617 399,79	2 320 359,49	0,1
471	617 385,29	2 320 346,83	0,1
472	617 344,83	2 320 298,87	0,1
473	617 299,75	2 320 245,44	0,1
474	617 245,70	2 320 181,38	0,1
475	617 242,77	2 320 177,91	0,1
476	617 237,31	2 320 164,86	0,1
477	617 228,09	2 320 148,76	0,1
478	617 216,63	2 320 132,92	0,1
479	617 201,77	2 320 110,63	0,1
480	617 180,82	2 320 080,75	0,1
481	617 163,79	2 320 062,13	0,1
482	617 148,18	2 320 047,51	0,1
483	617 128,86	2 320 032,30	0,1
484	617 114,89	2 320 023,09	0,1

485	617 113,25	2 320 022,17	0,1
486	617 102,00	2 320 017,07	0,1
487	617 077,03	2 320 009,38	0,1
488	617 032,22	2 319 999,19	0,1
489	616 976,73	2 319 988,36	0,1
490	616 960,97	2 319 984,17	0,1
491	616 949,76	2 319 980,04	0,1
492	616 938,11	2 319 972,57	0,1
493	616 901,12	2 319 942,97	0,1
494	616 885,69	2 319 931,74	0,1
495	616 873,44	2 319 924,76	0,1
496	616 859,48	2 319 918,30	0,1
497	616 845,82	2 319 912,87	0,1
498	616 823,32	2 319 906,40	0,1
499	616 795,66	2 319 899,49	0,1
500	616 745,43	2 319 892,49	0,1
501	616 717,76	2 319 886,55	0,1
502	616 696,45	2 319 880,01	0,1
503	616 676,60	2 319 872,51	0,1
504	616 652,63	2 319 860,52	0,1
505	616 613,70	2 319 841,40	0,1
506	616 582,26	2 319 828,59	0,1
507	616 545,59	2 319 810,92	0,1
508	616 525,68	2 319 799,17	0,1
509	616 514,88	2 319 791,46	0,1
510	616 507,26	2 319 784,14	0,1
511	616 499,94	2 319 774,76	0,1
512	616 474,85	2 319 727,15	0,1
513	616 465,98	2 319 714,19	0,1
514	616 464,96	2 319 712,90	0,1
515	616 457,13	2 319 704,42	0,1
516	616 448,01	2 319 696,63	0,1
517	616 447,08	2 319 696,02	0,1
518	616 424,07	2 319 657,17	0,1
519	616 334,35	2 319 626,48	0,1
520	616 271,77	2 319 605,25	0,1
521	616 256,64	2 319 598,30	0,1
522	616 228,59	2 319 587,52	0,1
523	616 195,53	2 319 577,30	0,1
524	616 157,37	2 319 566,97	0,1
525	616 138,75	2 319 562,58	0,1
526	616 080,79	2 319 555,39	0,1
527	616 022,83	2 319 548,21	0,1
528	616 027,09	2 319 543,73	0,1
529	615 984,83	2 319 518,55	0,1
530	615 929,93	2 319 485,83	0,1
531	615 869,04	2 319 449,55	0,1
532	615 814,06	2 319 416,78	0,1
533	615 777,23	2 319 377,11	0,1

534	615 734,97	2 319 331,57	0,1
535	615 690,80	2 319 283,99	0,1
536	615 678,43	2 319 270,67	0,1
537	615 601,58	2 319 178,68	0,1
538	615 589,05	2 319 163,68	0,1
539	615 570,78	2 319 119,36	0,1
540	615 536,97	2 319 037,36	0,1
541	615 510,65	2 318 973,51	0,1
542	615 481,37	2 318 902,50	0,1
543	615 452,12	2 318 831,54	0,1
544	615 417,77	2 318 748,22	0,1
545	615 385,60	2 318 670,18	0,1
546	615 356,99	2 318 600,79	0,1
547	615 331,61	2 318 539,23	0,1
548	615 315,18	2 318 499,36	0,1
549	615 270,98	2 318 453,00	0,1
550	615 202,30	2 318 381,02	0,1
551	615 154,84	2 318 331,24	0,1
552	615 100,75	2 318 274,46	0,1
553	615 007,48	2 318 176,55	0,1
554	614 958,65	2 318 125,42	0,1
555	614 894,70	2 318 075,48	0,1
556	614 828,35	2 318 023,35	0,1
557	614 772,40	2 317 979,52	0,1
558	614 696,94	2 317 920,41	0,1
559	614 629,18	2 317 867,33	0,1
560	614 579,84	2 317 828,84	0,1
561	614 513,87	2 317 776,98	0,1
562	614 438,49	2 317 717,74	0,1
563	614 388,80	2 317 678,69	0,1
564	614 320,60	2 317 625,60	0,1
565	614 273,21	2 317 589,42	0,1
566	614 199,80	2 317 531,78	0,1
567	614 140,84	2 317 485,98	0,1
568	614 059,97	2 317 423,84	0,1
569	613 990,66	2 317 369,34	0,1
570	613 921,92	2 317 315,95	0,1
571	613 853,01	2 317 262,43	0,1
572	613 800,79	2 317 222,12	0,1
573	613 756,61	2 317 253,83	0,1
574	613 689,84	2 317 302,45	0,1
575	613 626,31	2 317 348,71	0,1
576	613 562,52	2 317 395,15	0,1
577	613 531,33	2 317 417,59	0,1
578	613 515,89	2 317 402,83	0,1
579	613 550,21	2 317 378,14	0,1
580	613 613,95	2 317 331,73	0,1
581	613 677,48	2 317 285,47	0,1
582	613 744,31	2 317 236,81	0,1

583	613 783,43	2 317 208,74	0,1
584	613 747,52	2 317 181,06	0,1
585	613 691,44	2 317 137,83	0,1
586	613 628,91	2 317 089,62	0,1
587	613 561,22	2 317 037,44	0,1
588	613 508,34	2 316 996,67	0,1
589	613 435,33	2 316 940,00	0,1
590	613 355,88	2 316 878,32	0,1
591	613 283,27	2 316 821,96	0,1
592	613 214,69	2 316 768,73	0,1
593	613 177,43	2 316 737,09	0,1
594	613 091,78	2 316 671,05	0,1
595	613 030,43	2 316 623,74	0,1
596	612 951,44	2 316 562,83	0,1
597	612 879,19	2 316 507,11	0,1
598	612 805,94	2 316 450,64	0,1
599	612 726,62	2 316 389,46	0,1
600	612 659,95	2 316 338,06	0,1
601	612 601,53	2 316 293,01	0,1
602	612 527,53	2 316 235,94	0,1
603	612 460,93	2 316 184,59	0,1
604	612 365,98	2 316 111,37	0,1
605	612 299,72	2 316 060,28	0,1
606	612 224,36	2 316 002,17	0,1
607	612 145,15	2 315 941,08	0,1
608	612 087,94	2 315 896,97	0,1
609	612 000,86	2 315 828,45	0,1
610	611 922,24	2 315 766,60	0,1
611	611 863,82	2 315 720,64	0,1
612	611 773,87	2 315 649,86	0,1
613	611 679,71	2 315 575,78	0,1
614	611 625,25	2 315 532,93	0,1
615	611 562,20	2 315 483,31	0,1
616	611 493,59	2 315 429,34	0,1
617	611 448,07	2 315 393,52	0,1
618	611 371,37	2 315 333,17	0,1
619	611 299,35	2 315 276,50	0,1
620	611 230,78	2 315 222,55	0,1
621	611 149,79	2 315 158,83	0,1
622	611 082,05	2 315 105,53	0,1
623	611 001,79	2 315 042,38	0,1
624	610 950,66	2 315 002,15	0,1
625	610 876,23	2 314 943,59	0,1
626	610 831,06	2 314 908,05	0,1
627	610 772,92	2 314 862,30	0,1
628	610 699,10	2 314 804,23	0,1
629	610 647,02	2 314 760,57	0,1
630	610 604,37	2 314 724,82	0,1
631	610 562,71	2 314 689,91	0,1

632	610 504,57	2 314 641,17	0,1
633	610 500,44	2 314 637,71	0,1
347	610 495,03	2 314 605,79	0,1
Контур 7			
634	613 510,53	2 317 432,55	0,1
635	613 497,32	2 317 442,05	0,1
636	613 436,45	2 317 486,55	0,1
637	613 379,80	2 317 527,76	0,1
638	613 338,69	2 317 557,33	0,1
639	613 335,81	2 317 567,62	0,1
640	613 315,59	2 317 561,96	0,1
641	613 320,45	2 317 544,59	0,1
642	613 367,50	2 317 510,74	0,1
643	613 424,07	2 317 469,59	0,1
644	613 485,00	2 317 425,05	0,1
645	613 497,16	2 317 416,31	0,1
646	613 499,97	2 317 418,40	0,1
634	613 510,53	2 317 432,55	0,1
Контур 8			
647	615 586,76	2 319 195,97	0,1
648	615 565,52	2 319 204,29	0,1
649	615 524,88	2 319 222,01	0,1
650	615 499,87	2 319 230,24	0,1
651	615 493,30	2 319 210,29	0,1
652	615 517,38	2 319 202,37	0,1
653	615 557,48	2 319 184,87	0,1
654	615 572,75	2 319 178,90	0,1
647	615 586,76	2 319 195,97	0,1
Контур 9			
655	617 553,57	2 320 521,00	0,1
656	617 556,66	2 320 524,01	0,1
657	617 569,64	2 320 537,98	0,1
658	617 600,87	2 320 573,63	0,1
659	617 616,39	2 320 590,54	0,1
660	617 631,70	2 320 605,18	0,1
661	617 646,23	2 320 618,69	0,1
662	617 658,70	2 320 633,09	0,1
663	617 669,13	2 320 647,96	0,1
664	617 675,92	2 320 660,94	0,1
665	617 681,91	2 320 676,97	0,1
666	617 689,17	2 320 706,03	0,1
667	617 696,91	2 320 744,42	0,1
668	617 702,53	2 320 777,57	0,1
669	617 689,30	2 320 737,40	0,1
670	617 671,19	2 320 682,44	0,1
671	617 619,57	2 320 611,59	0,1
672	617 579,65	2 320 556,79	0,1
655	617 553,57	2 320 521,00	0,1
Контур 10			

673	617 729,19	2 320 807,05	0,1
674	617 727,49	2 320 786,21	0,1
675	617 740,90	2 320 826,92	0,1
676	617 764,37	2 320 898,13	0,1
677	617 789,51	2 320 974,42	0,1
678	617 799,99	2 321 006,13	0,1
679	617 799,91	2 321 005,99	0,1
680	617 788,66	2 320 983,32	0,1
681	617 768,41	2 320 941,80	0,1
682	617 744,44	2 320 883,09	0,1
683	617 736,93	2 320 862,51	0,1
684	617 732,77	2 320 844,57	0,1
685	617 729,88	2 320 825,95	0,1
673	617 729,19	2 320 807,05	0,1
Контур 11			
686	617 801,22	2 321 077,01	0,1
687	617 795,01	2 321 058,18	0,1
688	617 787,09	2 321 034,14	0,1
689	617 789,97	2 321 039,95	0,1
690	617 807,02	2 321 069,58	0,1
691	617 807,47	2 321 070,25	0,1
692	617 807,92	2 321 070,92	0,1
693	617 822,02	2 321 089,14	0,1
694	617 840,63	2 321 112,27	0,1
695	617 873,20	2 321 144,85	0,1
696	617 911,74	2 321 185,76	0,1
697	617 928,19	2 321 204,90	0,1
698	617 942,84	2 321 222,53	0,1
699	617 959,95	2 321 246,69	0,1
700	617 980,19	2 321 274,87	0,1
701	617 959,60	2 321 252,10	0,1
702	617 921,74	2 321 210,25	0,1
703	617 879,89	2 321 163,98	0,1
704	617 831,61	2 321 110,62	0,1
686	617 801,22	2 321 077,01	0,1
Контур 12			
705	618 012,91	2 321 279,74	0,1
706	618 032,36	2 321 301,24	0,1
707	618 071,58	2 321 331,36	0,1
708	618 105,07	2 321 357,09	0,1
709	618 133,02	2 321 378,55	0,1
710	618 220,13	2 321 387,12	0,1
711	618 303,91	2 321 395,36	0,1
712	618 391,59	2 321 403,98	0,1
713	618 460,14	2 321 410,72	0,1
714	618 565,19	2 321 421,05	0,1
715	618 631,12	2 321 427,54	0,1
716	618 699,59	2 321 434,27	0,1
717	618 787,70	2 321 462,49	0,1

718	618 853,87	2 321 483,68	0,1
719	618 991,97	2 321 527,90	0,1
720	619 086,13	2 321 558,05	0,1
721	619 184,40	2 321 589,52	0,1
722	619 300,73	2 321 626,78	0,1
723	619 390,58	2 321 655,55	0,1
724	619 452,09	2 321 646,16	0,1
725	619 466,44	2 321 646,66	0,1
726	619 465,71	2 321 667,65	0,1
727	619 453,31	2 321 667,22	0,1
728	619 409,76	2 321 673,87	0,1
729	619 415,24	2 321 680,42	0,1
730	619 367,13	2 321 670,08	0,1
731	619 294,33	2 321 646,77	0,1
732	619 178,00	2 321 609,52	0,1
733	619 079,72	2 321 578,04	0,1
734	618 985,56	2 321 547,89	0,1
735	618 847,47	2 321 503,67	0,1
736	618 781,30	2 321 482,48	0,1
737	618 695,31	2 321 454,95	0,1
738	618 629,07	2 321 448,43	0,1
739	618 563,13	2 321 441,95	0,1
740	618 458,09	2 321 431,61	0,1
741	618 389,54	2 321 424,87	0,1
742	618 301,86	2 321 416,25	0,1
743	618 218,08	2 321 408,01	0,1
744	618 164,70	2 321 402,76	0,1
745	618 128,28	2 321 379,97	0,1
746	618 079,17	2 321 346,45	0,1
747	618 052,83	2 321 327,67	0,1
748	618 039,24	2 321 314,09	0,1
749	618 023,94	2 321 295,87	0,1
705	618 012,91	2 321 279,74	0,1
Контур 13			
750	619 414,08	2 321 711,74	0,1
751	619 406,91	2 321 703,17	0,1
752	619 411,69	2 321 704,20	0,1
753	619 426,61	2 321 709,27	0,1
754	619 442,36	2 321 716,02	0,1
755	619 447,30	2 321 718,75	0,1
756	619 499,77	2 321 781,45	0,1
757	619 567,03	2 321 861,84	0,1
758	619 638,14	2 321 946,82	0,1
759	619 654,15	2 321 965,96	0,1
760	619 682,65	2 322 002,82	0,1
761	619 760,34	2 322 097,55	0,1
762	619 811,85	2 322 158,25	0,1
763	619 850,58	2 322 206,15	0,1
764	619 902,90	2 322 272,07	0,1

765	619 953,55	2 322 340,08	0,1
766	619 984,59	2 322 377,84	0,1
767	620 021,79	2 322 422,15	0,1
768	620 035,20	2 322 441,49	0,1
769	620 039,10	2 322 452,63	0,1
770	620 041,53	2 322 466,95	0,1
771	620 042,49	2 322 485,53	0,1
772	620 041,15	2 322 533,52	0,1
773	620 036,24	2 322 604,14	0,1
774	620 030,37	2 322 555,84	0,1
775	620 022,21	2 322 488,66	0,1
776	620 015,09	2 322 430,05	0,1
777	619 967,38	2 322 373,04	0,1
778	619 917,51	2 322 313,43	0,1
779	619 869,02	2 322 255,48	0,1
780	619 830,18	2 322 209,05	0,1
781	619 777,09	2 322 145,61	0,1
782	619 735,68	2 322 096,11	0,1
783	619 678,72	2 322 028,04	0,1
784	619 622,04	2 321 960,29	0,1
785	619 550,93	2 321 875,31	0,1
786	619 483,67	2 321 794,92	0,1
750	619 414,08	2 321 711,74	0,1
Контур 14			
787	620 057,31	2 322 666,48	0,1
788	620 057,97	2 322 637,23	0,1
789	620 059,09	2 322 618,17	0,1
790	620 063,96	2 322 658,28	0,1
791	620 073,63	2 322 737,83	0,1
792	620 082,97	2 322 814,70	0,1
793	620 091,81	2 322 887,44	0,1
794	620 147,81	2 322 970,73	0,1
795	620 187,19	2 323 029,29	0,1
796	620 229,64	2 323 092,43	0,1
797	620 273,68	2 323 147,55	0,1
798	620 339,58	2 323 230,04	0,1
799	620 380,87	2 323 281,72	0,1
800	620 405,47	2 323 349,50	0,1
801	620 430,39	2 323 418,17	0,1
802	620 466,80	2 323 518,48	0,1
803	620 497,47	2 323 603,01	0,1
804	620 526,70	2 323 683,53	0,1
805	620 557,43	2 323 768,22	0,1
806	620 587,54	2 323 851,17	0,1
807	620 616,91	2 323 932,10	0,1
808	620 645,51	2 324 010,90	0,1
809	620 675,62	2 324 093,86	0,1
810	620 700,53	2 324 162,50	0,1
811	620 705,78	2 324 204,42	0,1

812	620 711,67	2 324 241,61	0,1
813	620 715,40	2 324 267,10	0,1
814	620 694,61	2 324 270,14	0,1
815	620 690,91	2 324 244,77	0,1
816	620 687,58	2 324 223,75	0,1
817	620 672,76	2 324 293,82	0,1
818	620 656,44	2 324 371,02	0,1
819	620 638,83	2 324 454,28	0,1
820	620 620,96	2 324 538,81	0,1
821	620 598,70	2 324 644,07	0,1
822	620 580,04	2 324 732,32	0,1
823	620 558,98	2 324 831,95	0,1
824	620 550,94	2 324 883,16	0,1
825	620 534,60	2 324 987,32	0,1
826	620 525,36	2 325 046,26	0,1
827	620 511,45	2 325 134,90	0,1
828	620 506,03	2 325 169,46	0,1
829	620 497,79	2 325 221,99	0,1
830	620 487,09	2 325 290,24	0,1
831	620 475,40	2 325 364,73	0,1
832	620 460,50	2 325 355,08	0,1
833	620 456,27	2 325 351,29	0,1
834	620 466,35	2 325 286,98	0,1
835	620 477,06	2 325 218,73	0,1
836	620 485,29	2 325 166,21	0,1
837	620 490,72	2 325 131,65	0,1
838	620 504,62	2 325 043,00	0,1
839	620 513,87	2 324 984,07	0,1
840	620 530,20	2 324 879,91	0,1
841	620 538,32	2 324 828,15	0,1
842	620 559,51	2 324 727,97	0,1
843	620 578,16	2 324 639,73	0,1
844	620 600,42	2 324 534,46	0,1
845	620 618,30	2 324 449,94	0,1
846	620 635,90	2 324 366,68	0,1
847	620 652,22	2 324 289,48	0,1
848	620 668,87	2 324 210,77	0,1
849	620 678,75	2 324 164,02	0,1
850	620 655,89	2 324 101,02	0,1
851	620 625,78	2 324 018,06	0,1
852	620 604,20	2 323 958,59	0,1
853	620 601,50	2 323 949,04	0,1
854	620 589,57	2 323 915,30	0,1
855	620 578,74	2 323 886,36	0,1
856	620 573,44	2 323 873,84	0,1
857	620 567,81	2 323 858,33	0,1
858	620 562,79	2 323 844,49	0,1
859	620 549,97	2 323 800,63	0,1
860	620 539,68	2 323 760,57	0,1

861	620 519,58	2 323 691,73	0,1
862	620 497,47	2 323 620,63	0,1
863	620 482,29	2 323 580,65	0,1
864	620 455,77	2 323 518,39	0,1
865	620 428,41	2 323 451,20	0,1
866	620 415,98	2 323 409,51	0,1
867	620 396,10	2 323 349,22	0,1
868	620 388,66	2 323 329,61	0,1
869	620 377,76	2 323 307,46	0,1
870	620 363,87	2 323 282,11	0,1
871	620 337,74	2 323 240,82	0,1
872	620 322,48	2 323 220,46	0,1
873	620 309,67	2 323 202,74	0,1
874	620 280,24	2 323 168,20	0,1
875	620 240,91	2 323 123,44	0,1
876	620 217,47	2 323 093,97	0,1
877	620 161,76	2 323 014,48	0,1
878	620 130,40	2 322 970,19	0,1
879	620 100,57	2 322 932,76	0,1
880	620 089,18	2 322 916,63	0,1
881	620 084,61	2 322 906,32	0,1
882	620 079,28	2 322 886,30	0,1
883	620 074,95	2 322 846,99	0,1
884	620 066,41	2 322 781,82	0,1
885	620 062,37	2 322 743,82	0,1
886	620 059,30	2 322 712,99	0,1
887	620 057,31	2 322 687,00	0,1
787	620 057,31	2 322 666,48	0,1
Контур 15			
888	616 003,59	2 319 568,44	0,1
889	616 019,07	2 319 569,37	0,1
890	616 030,21	2 319 570,93	0,1
891	616 008,70	2 319 593,55	0,1
892	615 932,23	2 319 673,88	0,1
893	615 882,54	2 319 726,07	0,1
894	615 817,39	2 319 794,49	0,1
895	615 766,25	2 319 847,13	0,1
896	615 712,03	2 319 902,94	0,1
897	615 647,77	2 319 969,09	0,1
898	615 606,60	2 320 011,42	0,1
899	615 593,09	2 320 025,48	0,1
900	615 605,57	2 320 092,85	0,1
901	615 606,37	2 320 101,22	0,1
902	615 619,14	2 320 174,41	0,1
903	615 632,39	2 320 250,52	0,1
904	615 646,80	2 320 333,03	0,1
905	615 656,75	2 320 390,05	0,1
906	615 627,87	2 320 320,59	0,1
907	615 622,93	2 320 318,46	0,1

908	615 611,69	2 320 254,12	0,1
909	615 598,45	2 320 178,02	0,1
910	615 585,53	2 320 104,02	0,1
911	615 584,75	2 320 095,77	0,1
912	615 570,47	2 320 018,70	0,1
913	615 591,50	2 319 996,82	0,1
914	615 632,71	2 319 954,45	0,1
915	615 696,96	2 319 888,31	0,1
916	615 751,18	2 319 832,50	0,1
917	615 802,25	2 319 779,93	0,1
918	615 867,32	2 319 711,58	0,1
919	615 917,01	2 319 659,39	0,1
920	615 993,48	2 319 579,07	0,1
888	616 003,59	2 319 568,44	0,1
Контур 16			
921	615 636,73	2 320 397,51	0,1
922	615 640,39	2 320 406,69	0,1
923	615 649,52	2 320 423,22	0,1
924	615 667,06	2 320 449,07	0,1
925	615 675,42	2 320 496,96	0,1
926	615 690,08	2 320 580,90	0,1
927	615 701,95	2 320 648,90	0,1
928	615 721,51	2 320 760,90	0,1
929	615 735,93	2 320 843,50	0,1
930	615 746,78	2 320 905,65	0,1
931	615 762,15	2 320 924,37	0,1
932	615 763,04	2 320 934,36	0,1
933	615 765,71	2 320 947,53	0,1
934	615 774,12	2 320 972,09	0,1
935	615 727,04	2 320 914,71	0,1
936	615 715,23	2 320 847,11	0,1
937	615 700,81	2 320 764,51	0,1
938	615 681,26	2 320 652,52	0,1
939	615 669,38	2 320 584,51	0,1
940	615 654,72	2 320 500,57	0,1
941	615 640,78	2 320 420,70	0,1
921	615 636,73	2 320 397,51	0,1
Контур 17			
942	615 813,52	2 321 020,10	0,1
943	615 843,30	2 321 041,77	0,1
944	615 863,90	2 321 059,29	0,1
945	615 891,28	2 321 089,97	0,1
946	615 903,56	2 321 109,49	0,1
947	615 910,16	2 321 123,10	0,1
948	615 920,39	2 321 150,32	0,1
949	615 892,56	2 321 116,41	0,1
950	615 834,65	2 321 045,84	0,1
942	615 813,52	2 321 020,10	0,1
Контур 18			

951	615 960,17	2 321 198,80	0,1
952	615 957,13	2 321 191,15	0,1
953	615 937,64	2 321 138,23	0,1
954	615 949,36	2 321 152,51	0,1
955	615 985,27	2 321 196,27	0,1
956	616 024,84	2 321 244,49	0,1
957	616 074,83	2 321 305,40	0,1
958	616 105,55	2 321 342,84	0,1
959	616 143,56	2 321 389,15	0,1
960	616 185,13	2 321 439,82	0,1
961	616 206,72	2 321 470,65	0,1
962	616 256,34	2 321 541,54	0,1
963	616 273,36	2 321 565,86	0,1
964	616 328,90	2 321 610,34	0,1
965	616 381,49	2 321 652,46	0,1
966	616 424,00	2 321 686,51	0,1
967	616 445,76	2 321 749,30	0,1
968	616 472,21	2 321 825,64	0,1
969	616 503,13	2 321 914,89	0,1
970	616 499,54	2 321 965,50	0,1
971	616 496,52	2 322 020,91	0,1
972	616 493,20	2 322 066,48	0,1
973	616 454,45	2 322 116,03	0,1
974	616 463,28	2 322 101,25	0,1
975	616 482,78	2 322 058,62	0,1
976	616 488,85	2 322 028,94	0,1
977	616 491,29	2 322 002,82	0,1
978	616 493,02	2 321 960,58	0,1
979	616 489,67	2 321 917,31	0,1
980	616 479,60	2 321 863,65	0,1
981	616 467,45	2 321 827,31	0,1
982	616 443,27	2 321 763,03	0,1
983	616 419,10	2 321 698,75	0,1
984	616 403,89	2 321 674,00	0,1
985	616 384,80	2 321 658,63	0,1
986	616 349,87	2 321 636,76	0,1
987	616 306,39	2 321 613,63	0,1
988	616 290,85	2 321 606,79	0,1
989	616 257,88	2 321 580,38	0,1
990	616 239,13	2 321 553,59	0,1
991	616 189,51	2 321 482,70	0,1
992	616 168,39	2 321 452,52	0,1
993	616 127,32	2 321 402,48	0,1
994	616 089,31	2 321 356,16	0,1
995	616 058,59	2 321 318,73	0,1
996	616 008,60	2 321 257,82	0,1
997	615 969,03	2 321 209,60	0,1
951	615 960,17	2 321 198,80	0,1
Контур 19			

998	616 303,88	2 322 308,63	0,1
999	616 271,94	2 322 349,49	0,1
1000	616 222,18	2 322 413,15	0,1
1001	616 141,14	2 322 478,15	0,1
1002	616 058,13	2 322 544,72	0,1
1003	615 993,94	2 322 596,21	0,1
1004	615 981,55	2 322 606,14	0,1
1005	615 997,10	2 322 580,21	0,1
1006	616 024,95	2 322 544,81	0,1
1007	616 035,51	2 322 535,94	0,1
1008	616 044,99	2 322 528,34	0,1
1009	616 060,80	2 322 515,66	0,1
1010	616 130,29	2 322 466,52	0,1
1011	616 188,75	2 322 427,43	0,1
1012	616 209,28	2 322 411,22	0,1
1013	616 231,31	2 322 390,45	0,1
1014	616 270,88	2 322 343,87	0,1
998	616 303,88	2 322 308,63	0,1
Контур 20			
1015	615 965,83	2 322 591,84	0,1
1016	615 951,00	2 322 616,08	0,1
1017	615 933,48	2 322 644,70	0,1
1018	615 913,72	2 322 660,55	0,1
1019	615 843,20	2 322 717,11	0,1
1020	615 831,30	2 322 729,71	0,1
1021	615 816,04	2 322 715,29	0,1
1022	615 818,49	2 322 712,70	0,1
1023	615 779,38	2 322 694,32	0,1
1024	615 736,69	2 322 726,51	0,1
1025	615 671,61	2 322 775,55	0,1
1026	615 603,94	2 322 826,55	0,1
1027	615 540,13	2 322 874,64	0,1
1028	615 499,38	2 322 905,36	0,1
1029	615 442,96	2 322 947,89	0,1
1030	615 398,89	2 322 981,10	0,1
1031	615 339,36	2 323 078,31	0,1
1032	615 281,14	2 323 173,38	0,1
1033	615 226,90	2 323 261,94	0,1
1034	615 180,47	2 323 337,76	0,1
1035	615 139,23	2 323 405,11	0,1
1036	615 101,10	2 323 467,36	0,1
1037	615 068,29	2 323 520,95	0,1
1038	615 038,61	2 323 569,41	0,1
1039	615 010,33	2 323 614,60	0,1
1040	614 975,98	2 323 669,48	0,1
1041	614 925,64	2 323 749,93	0,1
1042	614 870,67	2 323 837,77	0,1
1043	614 815,34	2 323 926,17	0,1
1044	614 769,75	2 323 999,02	0,1

1045	614 702,86	2 324 105,91	0,1
1046	614 662,06	2 324 171,11	0,1
1047	614 597,01	2 324 275,05	0,1
1048	614 543,57	2 324 360,22	0,1
1049	614 552,11	2 324 449,51	0,1
1050	614 560,58	2 324 538,08	0,1
1051	614 566,24	2 324 597,36	0,1
1052	614 573,08	2 324 668,90	0,1
1053	614 578,93	2 324 730,03	0,1
1054	614 586,03	2 324 804,34	0,1
1055	614 591,30	2 324 859,49	0,1
1056	614 599,59	2 324 934,76	0,1
1057	614 607,15	2 325 003,49	0,1
1058	614 615,09	2 325 075,64	0,1
1059	614 627,52	2 325 188,67	0,1
1060	614 636,02	2 325 265,87	0,1
1061	614 647,57	2 325 370,92	0,1
1062	614 654,74	2 325 436,02	0,1
1063	614 660,28	2 325 486,44	0,1
1064	614 712,84	2 325 546,11	0,1
1065	614 770,49	2 325 611,55	0,1
1066	614 812,24	2 325 658,94	0,1
1067	614 865,69	2 325 719,62	0,1
1068	614 920,13	2 325 781,42	0,1
1069	614 944,68	2 325 809,29	0,1
1070	614 947,39	2 325 816,94	0,1
1071	614 950,70	2 325 833,70	0,1
1072	614 949,34	2 325 846,35	0,1
1073	614 938,04	2 325 833,52	0,1
1074	614 904,37	2 325 795,30	0,1
1075	614 849,93	2 325 733,50	0,1
1076	614 796,48	2 325 672,82	0,1
1077	614 754,74	2 325 625,43	0,1
1078	614 697,09	2 325 559,99	0,1
1079	614 640,14	2 325 495,34	0,1
1080	614 633,86	2 325 438,32	0,1
1081	614 626,70	2 325 373,22	0,1
1082	614 615,14	2 325 268,16	0,1
1083	614 606,65	2 325 190,97	0,1
1084	614 594,21	2 325 077,94	0,1
1085	614 586,27	2 325 005,78	0,1
1086	614 578,71	2 324 937,06	0,1
1087	614 570,42	2 324 861,63	0,1
1088	614 565,13	2 324 806,34	0,1
1089	614 558,02	2 324 732,02	0,1
1090	614 552,18	2 324 670,90	0,1
1091	614 545,34	2 324 599,36	0,1
1092	614 539,67	2 324 540,08	0,1
1093	614 531,20	2 324 451,51	0,1

1094	614 521,99	2 324 355,10	0,1
1095	614 579,22	2 324 263,90	0,1
1096	614 644,26	2 324 159,97	0,1
1097	614 685,06	2 324 094,77	0,1
1098	614 751,95	2 323 987,88	0,1
1099	614 797,54	2 323 915,03	0,1
1100	614 852,86	2 323 826,63	0,1
1101	614 907,83	2 323 738,79	0,1
1102	614 958,18	2 323 658,34	0,1
1103	614 992,53	2 323 603,46	0,1
1104	615 020,75	2 323 558,35	0,1
1105	615 050,38	2 323 509,98	0,1
1106	615 083,19	2 323 456,39	0,1
1107	615 121,32	2 323 394,14	0,1
1108	615 162,56	2 323 326,79	0,1
1109	615 208,99	2 323 250,98	0,1
1110	615 263,23	2 323 162,42	0,1
1111	615 321,45	2 323 067,35	0,1
1112	615 383,07	2 322 966,74	0,1
1113	615 430,32	2 322 931,12	0,1
1114	615 486,74	2 322 888,59	0,1
1115	615 527,49	2 322 857,88	0,1
1116	615 591,31	2 322 809,78	0,1
1117	615 658,97	2 322 758,78	0,1
1118	615 724,05	2 322 709,74	0,1
1119	615 776,86	2 322 669,94	0,1
1120	615 834,62	2 322 697,07	0,1
1121	615 900,58	2 322 644,17	0,1
1015	615 965,83	2 322 591,84	0,1
Контур 21			
1122	614 969,06	2 325 837,36	0,1
1123	614 969,02	2 325 836,88	0,1
1124	614 977,16	2 325 846,10	0,1
1125	614 967,26	2 325 898,89	0,1
1126	614 957,07	2 325 952,79	0,1
1127	614 941,14	2 326 037,02	0,1
1128	614 925,22	2 326 121,17	0,1
1129	614 907,71	2 326 213,79	0,1
1130	614 902,30	2 326 212,76	0,1
1131	614 885,97	2 326 299,12	0,1
1132	614 896,43	2 326 303,10	0,1
1133	614 892,88	2 326 312,44	0,1
1134	614 880,13	2 326 307,59	0,1
1135	614 834,28	2 326 322,11	0,1
1136	614 835,94	2 326 327,35	0,1
1137	614 817,11	2 326 333,32	0,1
1138	614 802,48	2 326 337,95	0,1
1139	614 815,60	2 326 324,18	0,1
1140	614 826,80	2 326 308,22	0,1

1141	614 829,60	2 326 307,33	0,1
1142	614 831,27	2 326 312,58	0,1
1143	614 875,92	2 326 298,44	0,1
1144	614 892,48	2 326 210,91	0,1
1145	614 889,44	2 326 210,33	0,1
1146	614 901,93	2 326 183,13	0,1
1147	614 915,56	2 326 136,57	0,1
1148	614 925,93	2 326 091,72	0,1
1149	614 932,08	2 326 057,12	0,1
1150	614 937,98	2 326 024,68	0,1
1151	614 950,40	2 325 977,66	0,1
1152	614 955,06	2 325 915,29	0,1
1153	614 964,75	2 325 870,88	0,1
1154	614 968,84	2 325 852,12	0,1
1122	614 969,06	2 325 837,36	0,1
Контур 22			
1155	614 793,94	2 326 318,63	0,1
1156	614 777,09	2 326 335,19	0,1
1157	614 754,22	2 326 353,23	0,1
1158	614 720,24	2 326 363,99	0,1
1159	614 656,18	2 326 384,27	0,1
1160	614 599,60	2 326 402,19	0,1
1161	614 568,00	2 326 412,19	0,1
1162	614 549,30	2 326 409,61	0,1
1163	614 529,95	2 326 405,46	0,1
1164	614 524,80	2 326 403,85	0,1
1165	614 553,42	2 326 394,78	0,1
1166	614 593,26	2 326 382,17	0,1
1167	614 649,84	2 326 364,25	0,1
1168	614 713,90	2 326 343,97	0,1
1169	614 766,27	2 326 327,39	0,1
1155	614 793,94	2 326 318,63	0,1
Контур 23			
1170	614 490,45	2 326 414,72	0,1
1171	614 525,39	2 326 424,94	0,1
1172	614 526,79	2 326 425,24	0,1
1173	614 513,15	2 326 429,56	0,1
1174	614 400,36	2 326 465,27	0,1
1175	614 297,16	2 326 497,95	0,1
1176	614 278,14	2 326 504,08	0,1
1177	614 284,61	2 326 492,47	0,1
1178	614 289,54	2 326 482,74	0,1
1179	614 292,64	2 326 477,36	0,1
1180	614 394,02	2 326 445,25	0,1
1170	614 490,45	2 326 414,72	0,1
Контур 24			
1181	614 265,22	2 326 486,18	0,1
1182	614 259,01	2 326 497,32	0,1
1183	614 250,23	2 326 513,07	0,1

1184	614 194,95	2 326 530,87	0,1
1185	614 131,95	2 326 551,16	0,1
1186	614 083,97	2 326 566,62	0,1
1187	614 029,82	2 326 584,06	0,1
1188	613 970,49	2 326 603,17	0,1
1189	613 919,72	2 326 619,52	0,1
1190	613 874,04	2 326 634,23	0,1
1191	613 797,25	2 326 658,97	0,1
1192	613 725,73	2 326 682,01	0,1
1193	613 677,76	2 326 697,46	0,1
1194	613 695,16	2 326 730,30	0,1
1195	613 702,14	2 326 750,87	0,1
1196	613 682,24	2 326 757,62	0,1
1197	613 675,80	2 326 738,64	0,1
1198	613 659,37	2 326 707,63	0,1
1199	613 626,06	2 326 735,25	0,1
1200	613 562,16	2 326 788,24	0,1
1201	613 538,31	2 326 808,02	0,1
1202	613 528,51	2 326 813,77	0,1
1203	613 453,32	2 326 860,51	0,1
1204	613 437,12	2 326 872,42	0,1
1205	613 426,78	2 326 881,68	0,1
1206	613 412,49	2 326 898,98	0,1
1207	613 402,21	2 326 911,42	0,1
1208	613 383,91	2 326 936,05	0,1
1209	613 364,65	2 326 952,02	0,1
1210	613 300,42	2 327 005,28	0,1
1211	613 222,64	2 327 069,78	0,1
1212	613 175,32	2 327 109,01	0,1
1213	613 113,42	2 327 158,69	0,1
1214	613 059,94	2 327 201,61	0,1
1215	613 003,31	2 327 247,05	0,1
1216	612 961,14	2 327 280,89	0,1
1217	612 897,80	2 327 331,72	0,1
1218	612 833,89	2 327 383,00	0,1
1219	612 765,77	2 327 437,67	0,1
1220	612 757,46	2 327 444,34	0,1
1221	612 660,47	2 327 514,49	0,1
1222	612 639,90	2 327 534,59	0,1
1223	612 632,29	2 327 544,77	0,1
1224	612 562,17	2 327 601,04	0,1
1225	612 494,79	2 327 655,11	0,1
1226	612 418,01	2 327 716,72	0,1
1227	612 363,47	2 327 760,49	0,1
1228	612 363,96	2 327 762,53	0,1
1229	612 353,55	2 327 765,03	0,1
1230	612 312,75	2 327 774,87	0,1
1231	612 249,93	2 327 790,00	0,1
1232	612 246,25	2 327 790,97	0,1

1233	612 246,26	2 327 793,09	0,1
1234	612 206,24	2 327 802,89	0,1
1235	612 134,88	2 327 820,37	0,1
1236	612 125,75	2 327 870,21	0,1
1237	612 122,91	2 327 886,00	0,1
1238	612 113,06	2 327 894,47	0,1
1239	612 115,25	2 327 896,80	0,1
1240	612 110,22	2 327 900,24	0,1
1241	612 111,70	2 327 907,00	0,1
1242	612 110,30	2 327 914,50	0,1
1243	612 108,28	2 327 928,80	0,1
1244	612 106,45	2 327 945,57	0,1
1245	612 094,81	2 327 945,98	0,1
1246	612 094,15	2 327 927,16	0,1
1247	612 097,71	2 327 907,36	0,1
1248	612 107,39	2 327 902,17	0,1
1249	612 100,61	2 327 891,29	0,1
1250	612 105,07	2 327 866,49	0,1
1251	612 113,03	2 327 822,24	0,1
1252	612 106,31	2 327 822,30	0,1
1253	612 037,43	2 327 804,40	0,1
1254	611 967,92	2 327 786,82	0,1
1255	611 899,74	2 327 768,60	0,1
1256	611 857,17	2 327 702,50	0,1
1257	611 821,41	2 327 647,04	0,1
1258	611 789,49	2 327 597,53	0,1
1259	611 755,35	2 327 544,59	0,1
1260	611 733,40	2 327 510,54	0,1
1261	611 706,65	2 327 469,05	0,1
1262	611 680,85	2 327 429,04	0,1
1263	611 653,51	2 327 386,64	0,1
1264	611 618,69	2 327 332,63	0,1
1265	611 578,35	2 327 270,07	0,1
1266	611 539,26	2 327 209,44	0,1
1267	611 499,51	2 327 147,79	0,1
1268	611 462,01	2 327 089,64	0,1
1269	611 426,19	2 327 034,08	0,1
1270	611 400,67	2 326 993,46	0,1
1271	611 375,31	2 326 953,10	0,1
1272	611 346,77	2 326 907,67	0,1
1273	611 319,65	2 326 864,50	0,1
1274	611 292,16	2 326 820,73	0,1
1275	611 263,85	2 326 775,67	0,1
1276	611 239,51	2 326 736,92	0,1
1277	611 213,54	2 326 695,59	0,1
1278	611 174,15	2 326 632,88	0,1
1279	611 140,48	2 326 579,29	0,1
1280	611 107,08	2 326 526,12	0,1
1281	611 075,29	2 326 475,71	0,1

1282	611 043,24	2 326 424,89	0,1
1283	611 004,28	2 326 363,12	0,1
1284	610 968,96	2 326 307,10	0,1
1285	610 935,58	2 326 254,17	0,1
1286	610 899,37	2 326 196,77	0,1
1287	610 859,66	2 326 133,80	0,1
1288	610 818,28	2 326 068,18	0,1
1289	610 785,21	2 326 015,74	0,1
1290	610 726,03	2 325 966,72	0,1
1291	610 672,96	2 325 922,76	0,1
1292	610 636,55	2 325 892,61	0,1
1293	610 589,85	2 325 853,92	0,1
1294	610 549,17	2 325 820,23	0,1
1295	610 506,87	2 325 785,19	0,1
1296	610 458,17	2 325 744,85	0,1
1297	610 398,54	2 325 695,46	0,1
1298	610 351,31	2 325 656,34	0,1
1299	610 298,00	2 325 612,19	0,1
1300	610 248,59	2 325 571,26	0,1
1301	610 177,19	2 325 529,91	0,1
1302	610 119,86	2 325 496,70	0,1
1303	610 068,10	2 325 466,73	0,1
1304	610 022,46	2 325 440,29	0,1
1305	609 960,69	2 325 404,52	0,1
1306	609 901,59	2 325 370,29	0,1
1307	609 816,33	2 325 320,91	0,1
1308	609 751,16	2 325 283,17	0,1
1309	609 696,03	2 325 251,24	0,1
1310	609 599,97	2 325 195,08	0,1
1311	609 543,08	2 325 161,59	0,1
1312	609 481,48	2 325 125,08	0,1
1313	609 411,64	2 325 083,69	0,1
1314	609 346,07	2 325 044,83	0,1
1315	609 282,75	2 325 007,30	0,1
1316	609 233,27	2 324 977,97	0,1
1317	609 184,38	2 324 949,00	0,1
1318	609 112,92	2 324 906,65	0,1
1319	609 052,53	2 324 870,86	0,1
1320	609 009,12	2 324 845,13	0,1
1321	608 950,10	2 324 810,15	0,1
1322	608 894,68	2 324 777,31	0,1
1323	608 836,33	2 324 742,72	0,1
1324	608 823,72	2 324 728,65	0,1
1325	608 839,37	2 324 714,64	0,1
1326	608 849,81	2 324 726,30	0,1
1327	608 905,39	2 324 759,24	0,1
1328	608 960,81	2 324 792,08	0,1
1329	609 019,83	2 324 827,06	0,1
1330	609 063,24	2 324 852,79	0,1

1331	609 123,63	2 324 888,58	0,1
1332	609 195,09	2 324 930,93	0,1
1333	609 243,98	2 324 959,90	0,1
1334	609 293,46	2 324 989,23	0,1
1335	609 356,78	2 325 026,76	0,1
1336	609 422,34	2 325 065,62	0,1
1337	609 492,19	2 325 107,01	0,1
1338	609 553,76	2 325 143,50	0,1
1339	609 610,59	2 325 176,96	0,1
1340	609 706,59	2 325 233,08	0,1
1341	609 761,69	2 325 264,99	0,1
1342	609 826,85	2 325 302,73	0,1
1343	609 912,11	2 325 352,11	0,1
1344	609 971,21	2 325 386,34	0,1
1345	610 032,98	2 325 422,12	0,1
1346	610 078,63	2 325 448,55	0,1
1347	610 130,38	2 325 478,53	0,1
1348	610 187,72	2 325 511,73	0,1
1349	610 251,66	2 325 548,77	0,1
1350	610 280,00	2 325 509,49	0,1
1351	610 314,64	2 325 461,50	0,1
1352	610 347,89	2 325 415,42	0,1
1353	610 359,77	2 325 400,77	0,1
1354	610 376,07	2 325 413,99	0,1
1355	610 364,57	2 325 428,18	0,1
1356	610 331,66	2 325 473,78	0,1
1357	610 297,02	2 325 521,77	0,1
1358	610 268,87	2 325 560,78	0,1
1359	610 311,40	2 325 596,01	0,1
1360	610 364,71	2 325 640,16	0,1
1361	610 411,93	2 325 679,28	0,1
1362	610 471,57	2 325 728,68	0,1
1363	610 520,26	2 325 769,01	0,1
1364	610 562,57	2 325 804,05	0,1
1365	610 603,25	2 325 837,75	0,1
1366	610 649,95	2 325 876,43	0,1
1367	610 686,35	2 325 906,58	0,1
1368	610 739,42	2 325 950,54	0,1
1369	610 801,19	2 326 001,70	0,1
1370	610 836,05	2 326 056,98	0,1
1371	610 877,43	2 326 122,59	0,1
1372	610 917,14	2 326 185,57	0,1
1373	610 953,34	2 326 242,97	0,1
1374	610 986,72	2 326 295,90	0,1
1375	611 022,05	2 326 351,91	0,1
1376	611 061,00	2 326 413,69	0,1
1377	611 093,05	2 326 464,50	0,1
1378	611 124,86	2 326 514,94	0,1
1379	611 158,26	2 326 568,11	0,1

1380	611 191,94	2 326 621,71	0,1
1381	611 231,33	2 326 684,41	0,1
1382	611 257,30	2 326 725,75	0,1
1383	611 281,64	2 326 764,50	0,1
1384	611 309,95	2 326 809,56	0,1
1385	611 337,44	2 326 853,32	0,1
1386	611 364,56	2 326 896,49	0,1
1387	611 393,10	2 326 941,92	0,1
1388	611 418,46	2 326 982,29	0,1
1389	611 443,91	2 327 022,80	0,1
1390	611 479,66	2 327 078,25	0,1
1391	611 517,16	2 327 136,41	0,1
1392	611 556,91	2 327 198,05	0,1
1393	611 596,00	2 327 258,69	0,1
1394	611 636,34	2 327 321,25	0,1
1395	611 671,17	2 327 375,26	0,1
1396	611 698,50	2 327 417,66	0,1
1397	611 724,30	2 327 457,67	0,1
1398	611 751,06	2 327 499,16	0,1
1399	611 773,01	2 327 533,21	0,1
1400	611 807,14	2 327 586,15	0,1
1401	611 839,07	2 327 635,66	0,1
1402	611 874,82	2 327 691,12	0,1
1403	611 913,07	2 327 750,44	0,1
1404	611 973,20	2 327 766,50	0,1
1405	612 042,64	2 327 784,07	0,1
1406	612 108,91	2 327 801,28	0,1
1407	612 125,07	2 327 801,15	0,1
1408	612 201,25	2 327 782,50	0,1
1409	612 283,93	2 327 762,25	0,1
1410	612 346,96	2 327 746,82	0,1
1411	612 404,87	2 327 700,35	0,1
1412	612 481,65	2 327 638,74	0,1
1413	612 549,03	2 327 584,67	0,1
1414	612 624,46	2 327 524,14	0,1
1415	612 692,22	2 327 469,77	0,1
1416	612 752,63	2 327 421,29	0,1
1417	612 820,75	2 327 366,63	0,1
1418	612 884,66	2 327 315,34	0,1
1419	612 948,00	2 327 264,51	0,1
1420	612 990,17	2 327 230,68	0,1
1421	613 046,80	2 327 185,24	0,1
1422	613 100,29	2 327 142,31	0,1
1423	613 162,06	2 327 092,75	0,1
1424	613 209,24	2 327 053,62	0,1
1425	613 287,02	2 326 989,12	0,1
1426	613 351,25	2 326 935,86	0,1
1427	613 392,13	2 326 901,96	0,1
1428	613 453,21	2 326 851,31	0,1

1429	613 519,63	2 326 796,24	0,1
1430	613 548,76	2 326 772,08	0,1
1431	613 612,66	2 326 719,09	0,1
1432	613 657,47	2 326 681,94	0,1
1433	613 719,30	2 326 662,02	0,1
1434	613 790,81	2 326 638,99	0,1
1435	613 867,61	2 326 614,25	0,1
1436	613 913,29	2 326 599,54	0,1
1437	613 964,05	2 326 583,19	0,1
1438	614 023,38	2 326 564,08	0,1
1439	614 077,54	2 326 546,63	0,1
1440	614 125,51	2 326 531,18	0,1
1441	614 188,51	2 326 510,89	0,1
1442	614 251,51	2 326 490,60	0,1
1181	614 265,22	2 326 486,18	0,1
Контур 25			
1443	612 348,43	2 327 787,87	0,1
1444	612 368,88	2 327 783,17	0,1
1445	612 369,55	2 327 785,97	0,1
1446	612 394,49	2 327 864,74	0,1
1447	612 415,04	2 327 929,95	0,1
1448	612 433,40	2 327 988,23	0,1
1449	612 463,46	2 328 083,68	0,1
1450	612 493,12	2 328 177,84	0,1
1451	612 525,51	2 328 276,43	0,1
1452	612 549,09	2 328 350,51	0,1
1453	612 573,89	2 328 430,30	0,1
1454	612 562,14	2 328 423,77	0,1
1455	612 547,84	2 328 417,18	0,1
1456	612 529,07	2 328 356,81	0,1
1457	612 505,53	2 328 282,89	0,1
1458	612 476,27	2 328 193,82	0,1
1459	612 472,50	2 328 194,85	0,1
1460	612 466,96	2 328 174,59	0,1
1461	612 469,84	2 328 173,80	0,1
1462	612 443,44	2 328 089,98	0,1
1463	612 413,37	2 327 994,54	0,1
1464	612 395,01	2 327 936,26	0,1
1465	612 374,47	2 327 871,04	0,1
1466	612 349,39	2 327 791,91	0,1
1443	612 348,43	2 327 787,87	0,1
Контур 26			
1467	612 555,40	2 328 441,51	0,1
1468	612 577,41	2 328 454,52	0,1
1469	612 590,82	2 328 466,71	0,1
1470	612 620,81	2 328 520,86	0,1
1471	612 662,39	2 328 595,96	0,1
1472	612 682,54	2 328 632,36	0,1
1473	612 689,68	2 328 660,48	0,1

1474	612 706,36	2 328 718,72	0,1
1475	612 681,51	2 328 673,84	0,1
1476	612 644,02	2 328 606,13	0,1
1477	612 602,44	2 328 531,03	0,1
1478	612 558,63	2 328 451,90	0,1
1467	612 555,40	2 328 441,51	0,1
Контур 27			
1479	612 740,82	2 328 775,31	0,1
1480	612 724,74	2 328 715,13	0,1
1481	612 720,85	2 328 701,55	0,1
1482	612 747,44	2 328 749,56	0,1
1483	612 815,01	2 328 871,58	0,1
1484	612 823,78	2 328 960,96	0,1
1485	612 833,05	2 329 055,40	0,1
1486	612 840,37	2 329 129,96	0,1
1487	612 849,51	2 329 223,01	0,1
1488	612 857,30	2 329 302,38	0,1
1489	612 869,89	2 329 430,70	0,1
1490	612 876,73	2 329 500,34	0,1
1491	612 874,89	2 329 497,03	0,1
1492	612 869,28	2 329 483,90	0,1
1493	612 863,67	2 329 470,76	0,1
1494	612 850,93	2 329 431,89	0,1
1495	612 847,75	2 329 419,99	0,1
1496	612 836,40	2 329 304,43	0,1
1497	612 834,86	2 329 288,76	0,1
1498	612 838,88	2 329 273,94	0,1
1499	612 841,39	2 329 225,22	0,1
1500	612 842,60	2 329 179,60	0,1
1501	612 841,29	2 329 161,82	0,1
1502	612 837,27	2 329 137,20	0,1
1503	612 832,55	2 329 105,46	0,1
1504	612 827,32	2 329 076,12	0,1
1505	612 820,19	2 329 043,87	0,1
1506	612 810,65	2 329 014,83	0,1
1507	612 807,01	2 329 004,95	0,1
1508	612 802,89	2 328 963,02	0,1
1509	612 794,53	2 328 877,96	0,1
1510	612 742,62	2 328 784,21	0,1
1479	612 740,82	2 328 775,31	0,1
Контур 28			
1511	612 854,55	2 329 489,31	0,1
1512	612 855,35	2 329 492,44	0,1
1513	612 860,21	2 329 503,75	0,1
1514	612 863,30	2 329 509,62	0,1
1515	612 870,96	2 329 524,31	0,1
1516	612 886,59	2 329 551,42	0,1
1517	612 903,01	2 329 575,02	0,1
1518	612 912,19	2 329 587,31	0,1

1519	612 915,10	2 329 590,44	0,1
1520	612 927,16	2 329 602,34	0,1
1521	612 940,40	2 329 615,06	0,1
1522	612 960,98	2 329 636,72	0,1
1523	612 970,97	2 329 650,37	0,1
1524	613 033,22	2 329 735,42	0,1
1525	613 093,29	2 329 817,49	0,1
1526	613 148,00	2 329 892,23	0,1
1527	613 209,30	2 329 975,97	0,1
1528	613 265,97	2 330 053,38	0,1
1529	613 354,20	2 330 111,72	0,1
1530	613 429,72	2 330 161,66	0,1
1531	613 506,12	2 330 212,18	0,1
1532	613 595,53	2 330 271,30	0,1
1533	613 654,38	2 330 310,22	0,1
1534	613 712,47	2 330 348,63	0,1
1535	613 793,93	2 330 402,50	0,1
1536	613 814,59	2 330 436,69	0,1
1537	613 843,65	2 330 484,81	0,1
1538	613 846,90	2 330 490,19	0,1
1539	613 848,90	2 330 499,12	0,1
1540	613 859,09	2 330 533,59	0,1
1541	613 870,46	2 330 562,79	0,1
1542	613 874,89	2 330 577,15	0,1
1543	613 852,15	2 330 539,50	0,1
1544	613 825,68	2 330 495,67	0,1
1545	613 796,62	2 330 447,55	0,1
1546	613 778,41	2 330 417,40	0,1
1547	613 700,89	2 330 366,14	0,1
1548	613 642,80	2 330 327,73	0,1
1549	613 583,94	2 330 288,81	0,1
1550	613 494,54	2 330 229,69	0,1
1551	613 418,14	2 330 179,18	0,1
1552	613 342,62	2 330 129,24	0,1
1553	613 251,25	2 330 068,82	0,1
1554	613 192,36	2 329 988,37	0,1
1555	613 131,06	2 329 904,63	0,1
1556	613 076,35	2 329 829,89	0,1
1557	613 016,28	2 329 747,82	0,1
1558	612 954,02	2 329 662,78	0,1
1559	612 909,03	2 329 601,31	0,1
1560	612 865,19	2 329 541,41	0,1
1561	612 846,93	2 329 548,17	0,1
1562	612 839,65	2 329 528,49	0,1
1563	612 857,74	2 329 521,79	0,1
1511	612 854,55	2 329 489,31	0,1
Контур 29			
1564	613 885,57	2 330 554,21	0,1
1565	613 902,92	2 330 582,93	0,1

1566	613 908,21	2 330 578,78	0,1
1567	613 925,01	2 330 530,94	0,1
1568	613 932,13	2 330 513,39	0,1
1569	613 951,59	2 330 521,28	0,1
1570	613 944,67	2 330 538,36	0,1
1571	613 938,36	2 330 556,33	0,1
1572	613 971,29	2 330 531,92	0,1
1573	614 030,08	2 330 488,34	0,1
1574	614 068,08	2 330 460,17	0,1
1575	614 110,58	2 330 396,40	0,1
1576	614 149,55	2 330 337,94	0,1
1577	614 177,58	2 330 295,89	0,1
1578	614 217,75	2 330 235,62	0,1
1579	614 256,23	2 330 177,89	0,1
1580	614 296,23	2 330 117,88	0,1
1581	614 323,67	2 330 076,71	0,1
1582	614 364,28	2 330 015,79	0,1
1583	614 419,57	2 329 974,13	0,1
1584	614 473,81	2 329 933,27	0,1
1585	614 517,44	2 329 900,41	0,1
1586	614 567,50	2 329 862,69	0,1
1587	614 623,88	2 329 820,22	0,1
1588	614 689,80	2 329 778,80	0,1
1589	614 727,84	2 329 754,90	0,1
1590	614 762,18	2 329 715,33	0,1
1591	614 792,80	2 329 680,03	0,1
1592	614 862,64	2 329 685,20	0,1
1593	614 924,83	2 329 643,79	0,1
1594	614 991,25	2 329 599,56	0,1
1595	615 060,21	2 329 553,64	0,1
1596	615 123,72	2 329 511,34	0,1
1597	615 170,27	2 329 480,34	0,1
1598	615 182,82	2 329 472,82	0,1
1599	615 193,61	2 329 490,84	0,1
1600	615 181,49	2 329 498,10	0,1
1601	615 135,36	2 329 528,82	0,1
1602	615 071,85	2 329 571,11	0,1
1603	615 002,88	2 329 617,04	0,1
1604	614 936,47	2 329 661,26	0,1
1605	614 868,28	2 329 706,68	0,1
1606	614 801,76	2 329 701,75	0,1
1607	614 778,04	2 329 729,09	0,1
1608	614 741,66	2 329 771,02	0,1
1609	614 700,97	2 329 796,58	0,1
1610	614 635,80	2 329 837,52	0,1
1611	614 580,13	2 329 879,46	0,1
1612	614 530,07	2 329 917,18	0,1
1613	614 486,44	2 329 950,04	0,1
1614	614 432,21	2 329 990,90	0,1

1615	614 379,76	2 330 030,41	0,1
1616	614 341,14	2 330 088,36	0,1
1617	614 313,70	2 330 129,52	0,1
1618	614 273,70	2 330 189,54	0,1
1619	614 235,22	2 330 247,27	0,1
1620	614 195,05	2 330 307,53	0,1
1621	614 167,02	2 330 349,59	0,1
1622	614 128,05	2 330 408,04	0,1
1623	614 083,52	2 330 474,85	0,1
1624	614 042,58	2 330 505,21	0,1
1625	613 983,79	2 330 548,78	0,1
1626	613 923,47	2 330 593,50	0,1
1627	613 912,04	2 330 602,46	0,1
1628	613 927,28	2 330 658,02	0,1
1629	613 942,55	2 330 713,68	0,1
1630	613 958,16	2 330 770,60	0,1
1631	613 973,58	2 330 826,79	0,1
1632	613 989,99	2 330 886,60	0,1
1633	614 006,28	2 330 945,98	0,1
1634	614 019,20	2 330 993,06	0,1
1635	614 035,45	2 331 052,32	0,1
1636	614 051,99	2 331 112,61	0,1
1637	614 059,01	2 331 138,21	0,1
1638	614 032,93	2 331 122,56	0,1
1639	614 015,19	2 331 057,87	0,1
1640	613 998,93	2 330 998,62	0,1
1641	613 986,02	2 330 951,54	0,1
1642	613 969,73	2 330 892,16	0,1
1643	613 953,32	2 330 832,35	0,1
1644	613 937,90	2 330 776,15	0,1
1645	613 922,29	2 330 719,24	0,1
1646	613 907,02	2 330 663,58	0,1
1647	613 895,58	2 330 621,88	0,1
1648	613 896,51	2 330 614,15	0,1
1649	613 894,93	2 330 589,47	0,1
1650	613 892,98	2 330 578,37	0,1
1651	613 889,00	2 330 564,05	0,1
1654	613 885,57	2 330 554,21	0,1
Контур 30			
1652	613 878,78	2 330 601,21	0,1
1653	613 879,13	2 330 604,24	0,1
1654	613 879,81	2 330 623,36	0,1
1655	613 878,38	2 330 627,66	0,1
1656	613 864,41	2 330 638,01	0,1
1657	613 818,58	2 330 671,98	0,1
1658	613 772,75	2 330 705,95	0,1
1659	613 736,86	2 330 732,55	0,1
1660	613 672,18	2 330 780,49	0,1
1661	613 607,41	2 330 828,49	0,1

1662	613 546,48	2 330 873,66	0,1
1663	613 481,17	2 330 922,06	0,1
1664	613 404,73	2 330 978,71	0,1
1665	613 369,10	2 331 039,05	0,1
1666	613 310,27	2 331 138,63	0,1
1667	613 258,66	2 331 226,01	0,1
1668	613 224,09	2 331 284,53	0,1
1669	613 204,57	2 331 380,04	0,1
1670	613 195,68	2 331 423,56	0,1
1671	613 183,95	2 331 480,97	0,1
1672	613 167,47	2 331 561,58	0,1
1673	613 142,74	2 331 682,61	0,1
1674	613 123,09	2 331 778,75	0,1
1675	613 088,53	2 331 891,35	0,1
1676	613 058,62	2 331 988,77	0,1
1677	613 036,66	2 332 060,32	0,1
1678	613 022,31	2 332 107,06	0,1
1679	613 005,41	2 332 162,14	0,1
1680	612 986,83	2 332 222,65	0,1
1681	612 961,57	2 332 304,95	0,1
1682	612 958,82	2 332 329,24	0,1
1683	612 937,94	2 332 326,87	0,1
1684	612 940,91	2 332 300,65	0,1
1685	612 966,74	2 332 216,48	0,1
1686	612 985,32	2 332 155,97	0,1
1687	613 002,23	2 332 100,90	0,1
1688	613 016,58	2 332 054,15	0,1
1689	613 038,54	2 331 982,60	0,1
1690	613 068,44	2 331 885,19	0,1
1691	613 102,71	2 331 773,55	0,1
1692	613 122,15	2 331 678,40	0,1
1693	613 146,89	2 331 557,37	0,1
1694	613 163,36	2 331 476,77	0,1
1695	613 175,09	2 331 419,35	0,1
1696	613 183,99	2 331 375,83	0,1
1697	613 204,21	2 331 276,87	0,1
1698	613 240,57	2 331 215,32	0,1
1699	613 292,18	2 331 127,94	0,1
1700	613 351,00	2 331 028,36	0,1
1701	613 388,81	2 330 964,37	0,1
1702	613 468,65	2 330 905,18	0,1
1703	613 533,96	2 330 856,78	0,1
1704	613 594,90	2 330 811,61	0,1
1705	613 659,67	2 330 763,61	0,1
1706	613 724,35	2 330 715,67	0,1
1707	613 760,23	2 330 689,07	0,1
1708	613 806,07	2 330 655,10	0,1
1709	613 851,90	2 330 621,13	0,1
1652	613 878,78	2 330 601,21	0,1

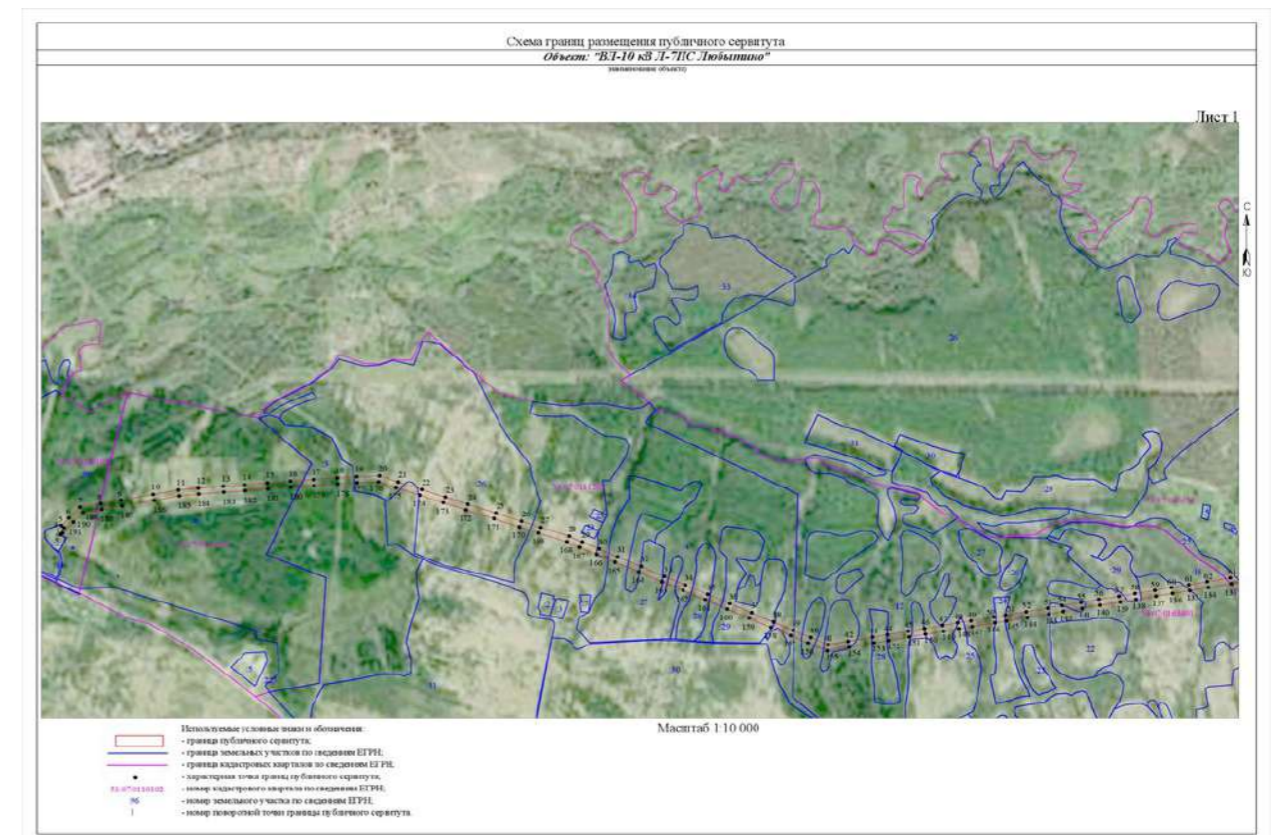
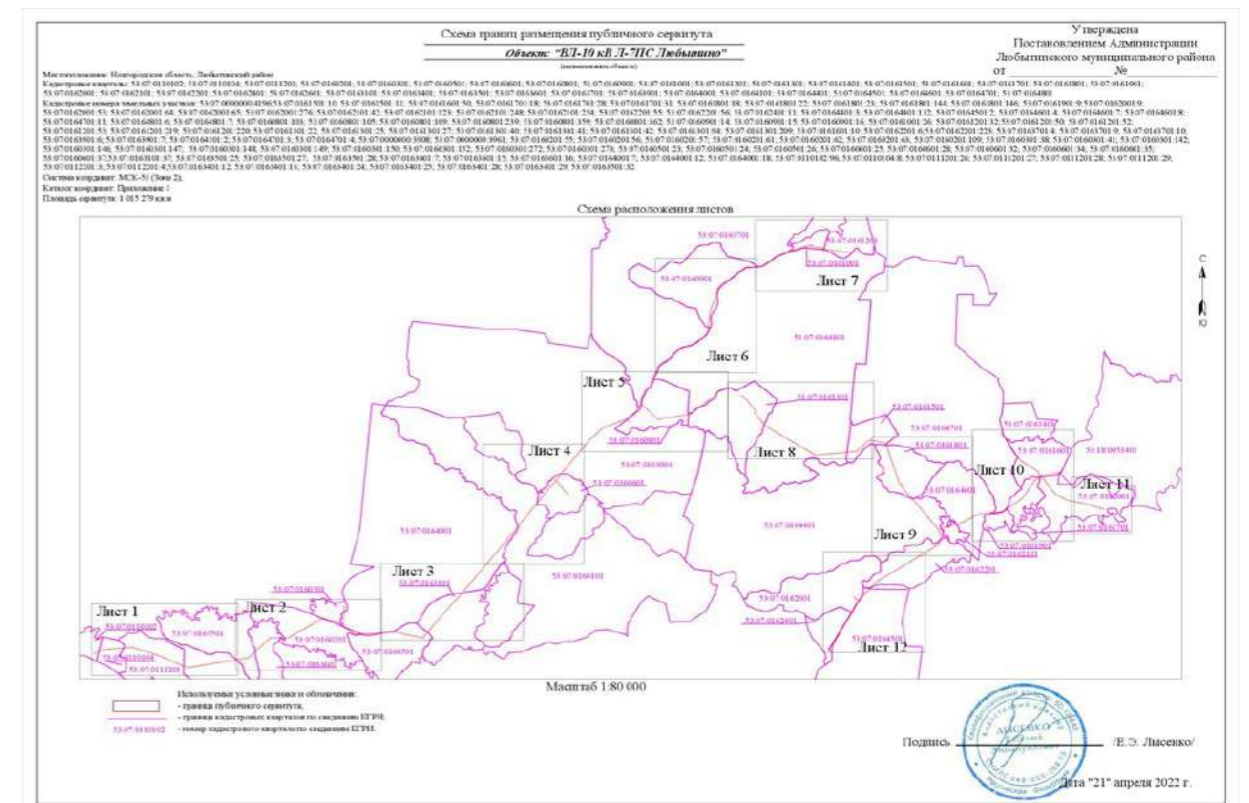



Схема границ размещения публичного сервитута
 Объект: "ВЛ-10 кВ Л-ПЭС Любытино"
 (недвижимый объект)

Лист 4

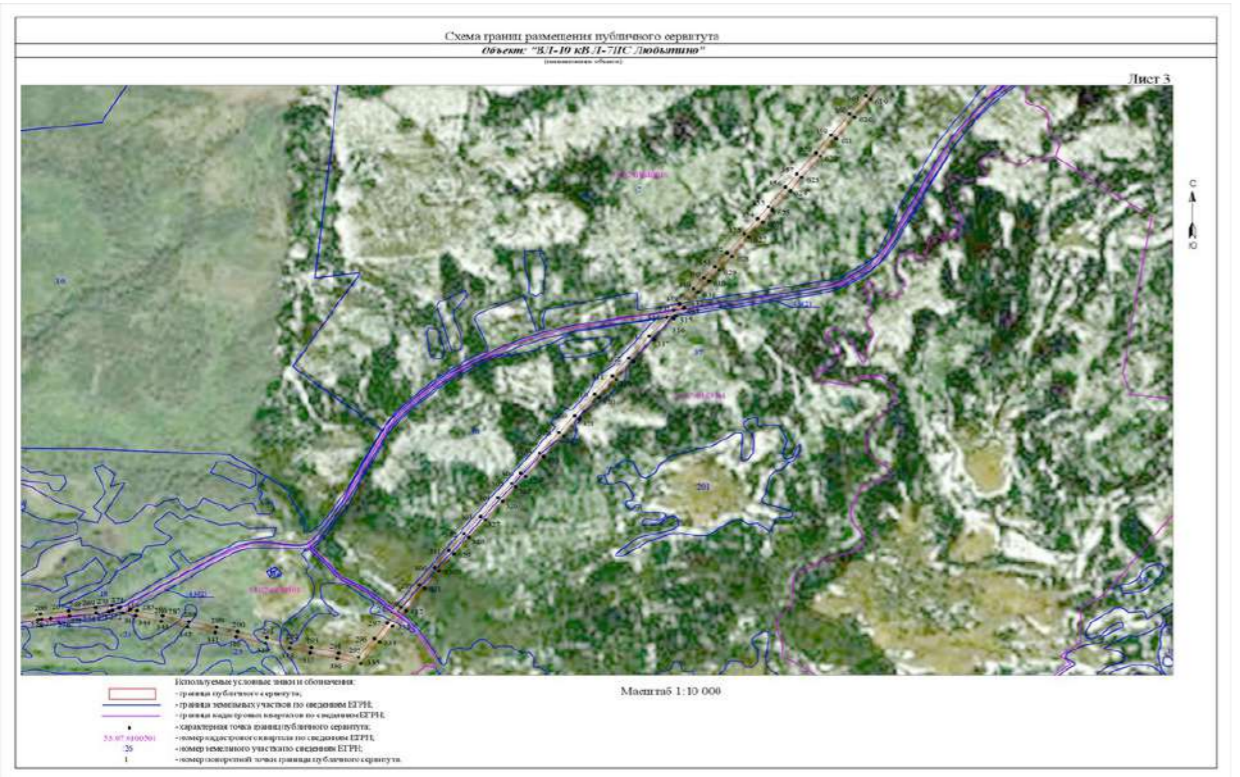
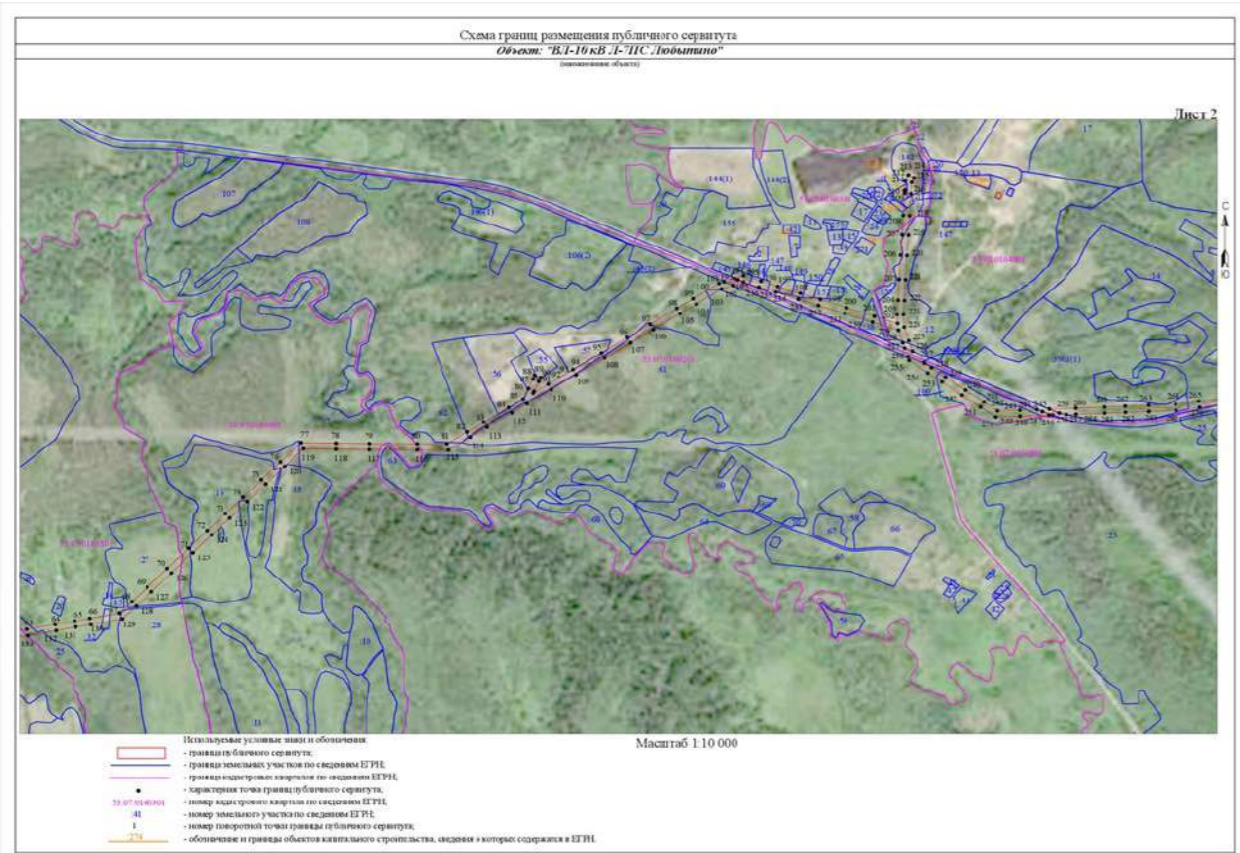

Используемые условные знаки и обозначения:

- граница публичного сервитута;
- граница земельных участков по сведениям ЕГРН;
- граница кадастровых кварталов по сведениям ЕГРН;
- характерная точка границ публичного сервитута;
- номер кадастрового квартала по сведениям ЕГРН;
- номер земельного участка по сведениям ЕГРН;
- номер поворотной точки границы публичного сервитута;
- обозначение и граница объектов капитального строительства, сведения о которых содержатся в ЕГРН.

Масштаб 1:10 000

Схема границ размещения публичного сервитута
 Объект: "ВЛ-10 кВ Л-ПЭС Любытино"
 (недвижимый объект)

Лист 6

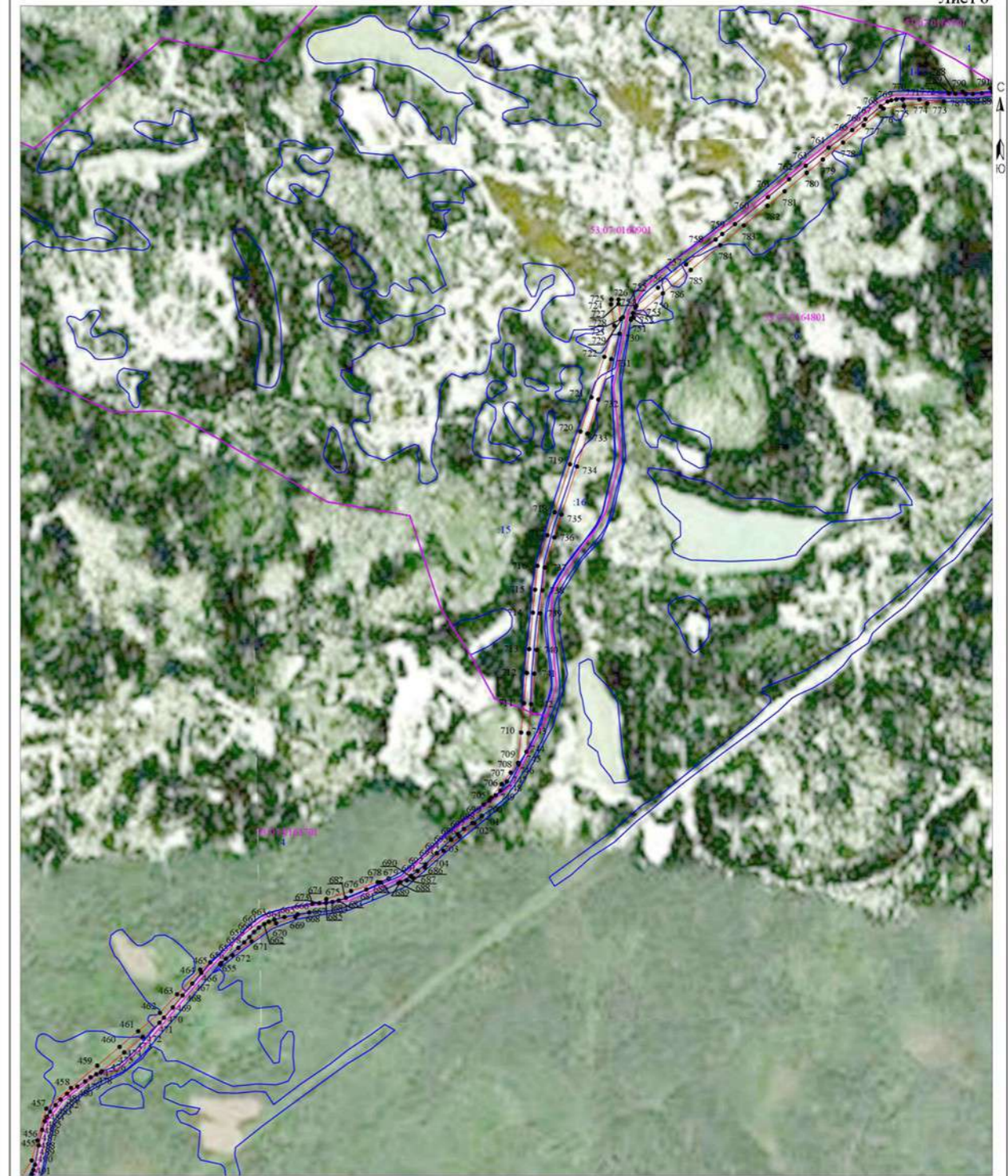

Используемые условные знаки и обозначения:

- граница публичного сервитута;
- граница земельных участков по сведениям ЕГРН;
- граница кадастровых кварталов по сведениям ЕГРН;
- характерная точка границ публичного сервитута;
- номер кадастрового квартала по сведениям ЕГРН;
- номер земельного участка по сведениям ЕГРН;
- номер поворотной точки границы публичного сервитута.

Масштаб 1:10 000



Схема границ размещения публичного сервитута
Объект: "ВЛ-10 кВ Л-7ПС Любытино"
 (наименование объекта)

Лист 10

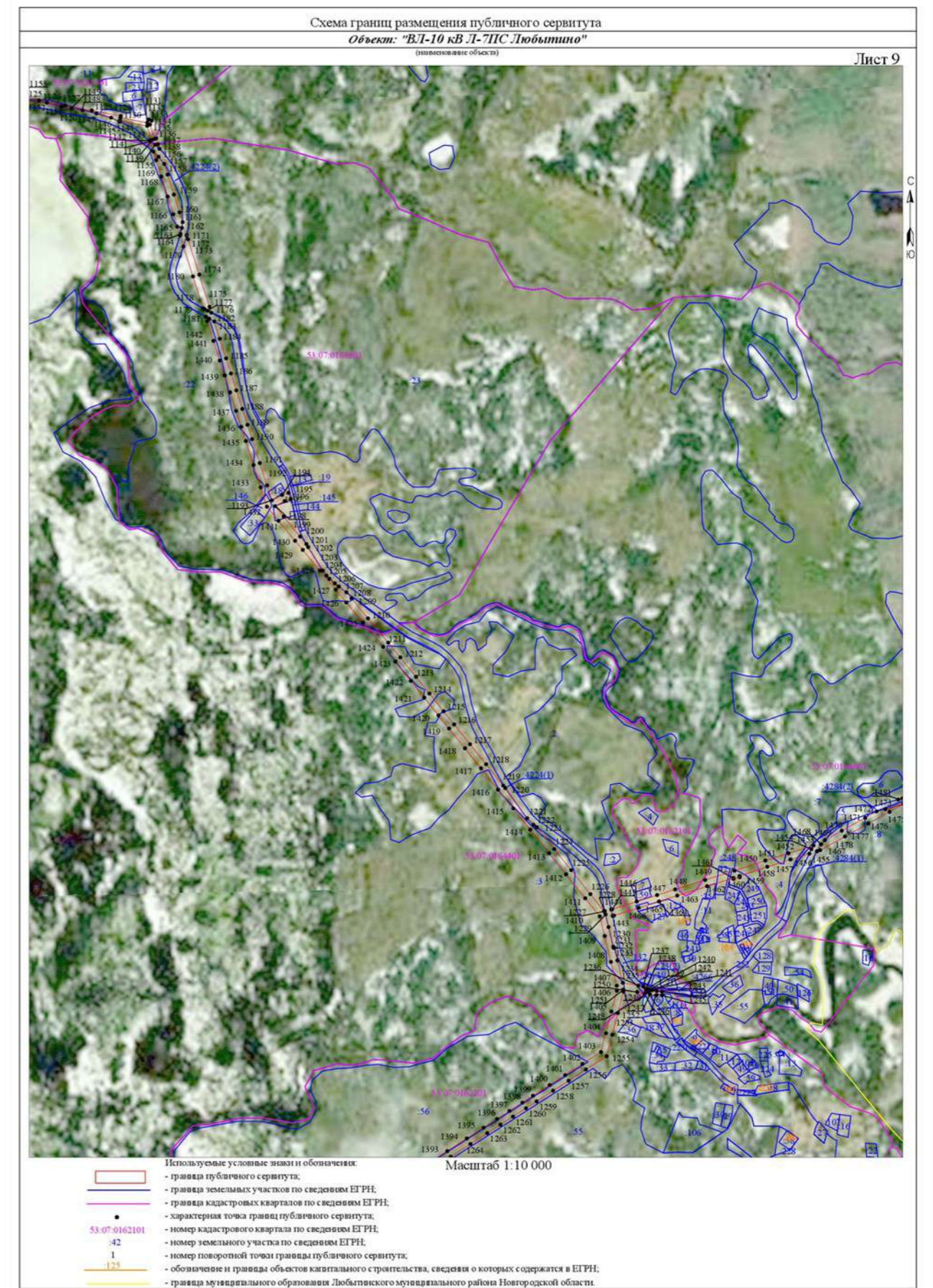
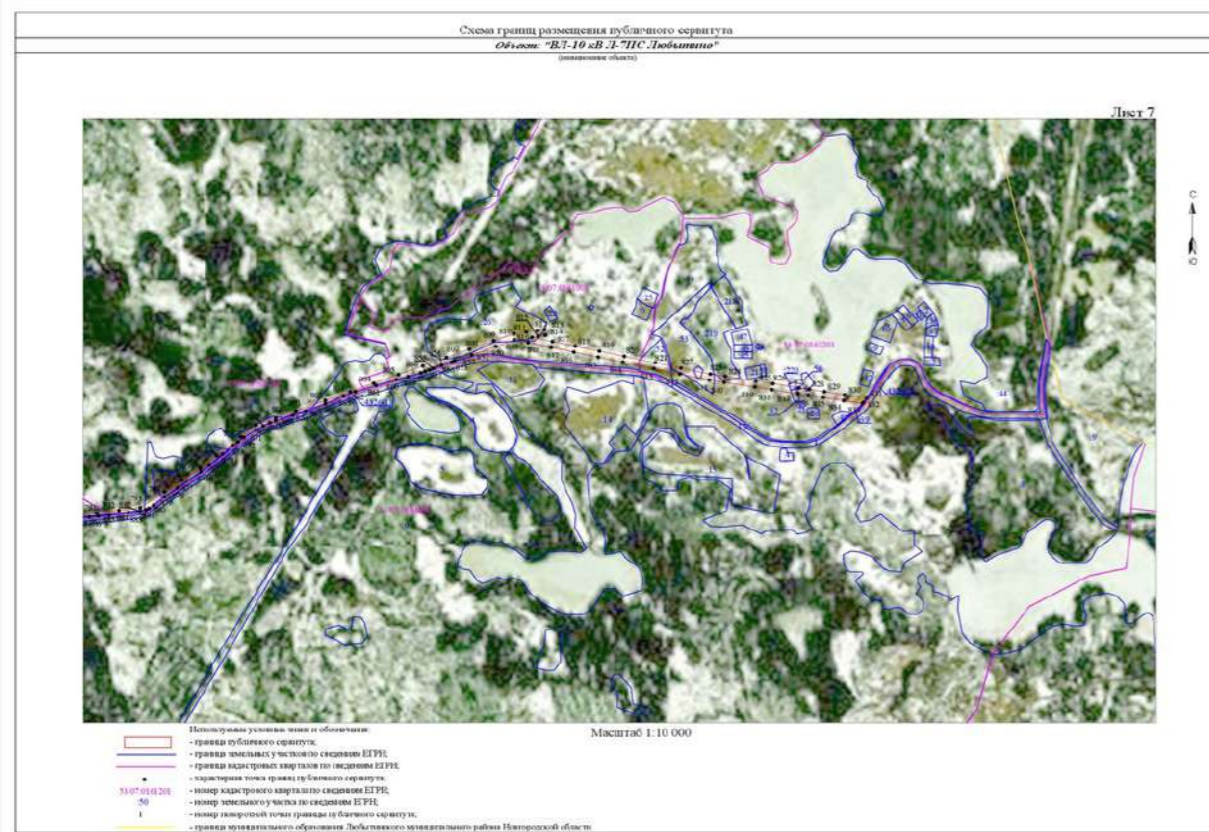

Масштаб 1:10 000

- Используемые условные знаки и обозначения:
- граница публичного сервитута;
 - граница земельных участков по сведениям ЕГРН;
 - граница кадастровых кварталов по сведениям ЕГРН;
 - характерная точка границ публичного сервитута;
 - номер кадастрового квартала по сведениям ЕГРН;
 - номер земельного участка по сведениям ЕГРН;
 - номер поворотной точки границы публичного сервитута;
 - обозначение и границы объектов капитального строительства, сведения о которых содержатся в ЕГРН;
 - граница муниципального образования Любытинского муниципального района Новгородской области.

Схема границ размещения публичного сервитута
Объект: "ВЛ-10 кВ Л-7ПС Любытино"
 (наименование объекта)

Лист 11

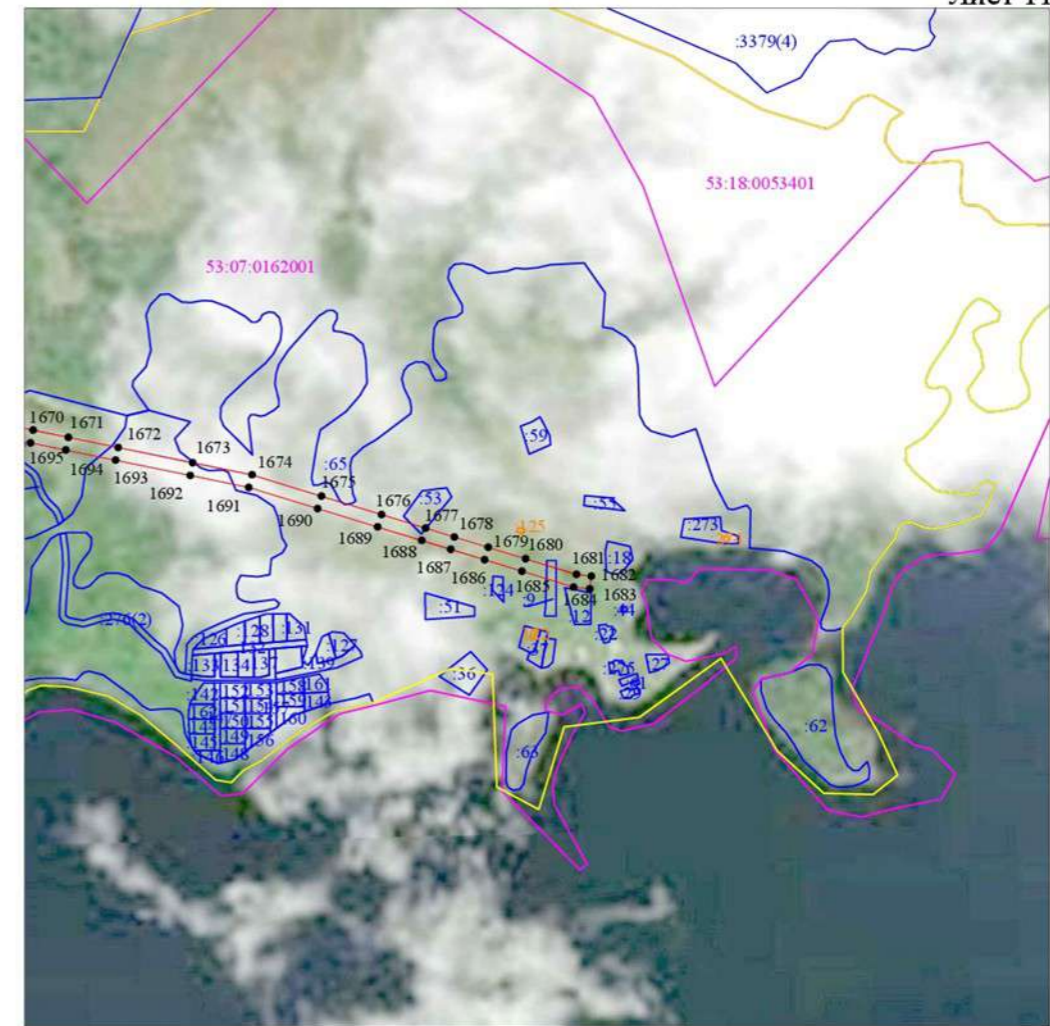

Масштаб 1:10 000

- Используемые условные знаки и обозначения:
- граница публичного сервитута;
 - граница земельных участков по сведениям ЕГРН;
 - граница кадастровых кварталов по сведениям ЕГРН;
 - характерная точка границ публичного сервитута;
 - номер кадастрового квартала по сведениям ЕГРН;
 - номер земельного участка по сведениям ЕГРН;
 - номер поворотной точки границы публичного сервитута;
 - обозначение и границы объектов капитального строительства, сведения о которых содержатся в ЕГРН;
 - граница муниципального образования Любытинского муниципального района Новгородской области.

Схема границ размещения публичного сервитута
 Объект: "ВЛ-10 кВ Л-ПЭС Любытино"
 (обозначение объекта)

Лист 12



Масштаб 1:10 000

- Используемые условные знаки и обозначения:
- граница публичного сервитута;
 - граница земельных участков по сведениям ЕГРН;
 - граница кадастровых кварталов по сведениям ЕГРН;
 - - характерная точка границ публичного сервитута;
 - 2 - номер кадастрового квартала по сведениям ЕГРН;
 - 12 - номер земельного участка по сведениям ЕГРН;
 - 1 - номер поворотной точки границ публичного сервитута.

Российская Федерация
 Новгородская область
 Администрация Любытинского муниципального района
ПОСТАНОВЛЕНИЕ

от 09.06.2022 № 556

р.п. Любытино

Об установлении публичного сервитута

Руководствуясь пунктом 2 статьи 3.3 Федерального закона от 25 октября 2001 года № 137-ФЗ "О введении в действие Земельного кодекса Российской Федерации", статьей 23, пунктом 1 статьи 39.37, пунктом 4 статьи 39.38, статьей 39.39, пунктом 1 статьи 39.43, статьей 39.45, статьей 39.50 Земельного кодекса Российской Федерации, приказом Минэкономразвития от 10.10.2018 № 542 "Об утверждении требований к форме ходатайства об установлении публичного сервитута, содержанию обоснования установления публичного сервитута", рассмотрев ходатайство Публичного акционерного общества "Россети Северо-Запад" ИНН: 7802312751, ОГРН: 1047855175785, публикации на официальном сайте Администрации Любытинского муниципального района от 06.05.2022 г, схемы расположения границ публичного сервитута на кадастровом плане территории, и ввиду отсутствия заявлений иных лиц, являющихся правообладателями земельных участков об учете их прав (обременений прав), Администрация Любытинского муниципального района **ПОСТАНОВЛЯЕТ:**

1. На основании пункта 1 статьи 39.43 Земельного кодекса Российской Федерации, установить публичный сервитут в отношении Публичного акционерного общества "Россети Северо-Запад": ИНН 7802312751, ОГРН 1047855175785, в целях размещения объекта электросетевого хозяйства «ВЛ-10 кВ Л-6ПЭС Любытино», согласно сведениям о границах публичного сервитута в отношении земель, государственная собственность на которые не разграничена в кадастровых кварталах: 53:07:0010105; 53:07:0010106; 53:07:0010109; 53:07:0010113; 53:07:0110101; 53:07:0110102; 53:07:0110103; 53:07:0111601; 53:07:0113001; 53:07:0180101; 53:07:0180201; 53:07:0180501; 53:07:0180601; 53:07:0180801; 53:07:0180901; 53:07:0181001; 53:07:0181401; 53:07:0181501; 53:07:0181601; 53:07:0181701; 53:07:0181801; 53:07:0182101; 53:07:0182201; 53:07:0182301; 53:07:0182401; 53:07:0182801; 53:07:0182901; 53:07:0183001; 53:07:0183301; 53:07:0183801; 53:07:0183901; 53:07:0184001, и частей земельных участков с кадастровыми номерами: 53:07:0000000:4026; 53:07:0000000:4242; 53:07:0000000:4254; 53:07:0010105:37; 53:07:0010106:177; 53:07:0010107:66; 53:07:0010109:19; 53:07:0010109:28; 53:07:0010113:146; 53:07:0010113:147; 53:07:0010113:148; 53:07:0010113:329; 53:07:0110101:93; 53:07:0110102:96; 53:07:0110103:22; 53:07:0110104:2; 53:07:0111601:58; 53:07:0113001:9; 53:07:0113001:10; 53:07:0113001:11; 53:07:0181401:53; 53:07:0181401:55; 53:07:0181401:57; 53:07:0181401:59; 53:07:0181501:17; 53:07:0181501:20; 53:07:0181501:21; 53:07:0181501:54; 53:07:0181501:58; 53:07:0183801:237; 53:07:0183801:241; 53:07:0183801:244; 53:07:0183801:258; 53:07:0183801:300; 53:07:0183801:301; 53:07:0183801:302; 53:07:0183801:306; 53:07:0000000:3885; 53:07:0000000:3984; 53:07:0000000:4240; 53:07:0000000:4241; 53:07:0180101:72; 53:07:0180201:20; 53:07:0180801:16; 53:07:0180801:54; 53:07:0180801:55; 53:07:0181601:26; 53:07:0181701:30; 53:07:0181801:10; 53:07:0181801:53; 53:07:0182001:41; 53:07:0182101:15; 53:07:0182101:71; 53:07:0182101:72; 53:07:0182201:53; 53:07:0182801:3; 53:07:0183001:6; 53:07:0183001:10; 53:07:0183001:11; 53:07:0183001:15; 53:07:0183001:23; 53:07:0183001:24; 53:07:0183301:3; 53:07:0184001:6; 53:07:0184001:7; 53:07:0184001:9; 53:07:0184001:13; 53:07:0184001:18; 53:07:0184001:20; 53:07:0184001:28; 53:07:0184001:141; 53:07:0000000:3334; 53:07:0180601:168; 53:07:0182201:22; 53:07:0182401:56; 53:07:0182401:47; 53:07:0182401:48; 53:07:0182401:219; 53:07:0183301:1; 53:07:0183901:2; 53:07:0184001:11; 53:07:0184001:21.

Площадь испрашиваемого публичного сервитута: 735 907 кв. м.

2. Срок публичного сервитута - 49 (сорок девять) лет.
3. Порядок установления зон с особыми условиями использования территорий и содержание ограничений прав на земельные участки в границах таких зон установлен постановлением Правительства Российской Федерации от 24.02.2009 № 160 "О порядке установления охранных зон объектов электросетевого хозяйства и особых условий использования земельных участков, расположенных в границах таких зон".
4. График проведения работ при осуществлении деятельности по размещению объектов электросетевого хозяйства, для обеспечения которой устанавливается публичный сервитут в отношении земель и частей земельных участков, указанных в пункте 1 постановления: завершить работы не позднее окончания срока публичного сервитута, установленного пунктом 2 постановления.
5. Обладатель публичного сервитута обязан привести земельные участки в состояние, пригодное для их использования в соответствии с разрешенным использованием, в срок не позднее чем три месяца после завершения эксплуатации инженерного сооружения, для размещения которого был установлен публичный сервитут.
6. Утвердить границы публичного сервитута в соответствии с прилагаемым описанием местоположения границ публичного сервитута (приложение №1).
7. Публичный сервитут считается установленным со дня внесения сведений о нем в Единый государственный реестр недвижимости.
8. Обладатель публичного сервитута вправе приступить к осуществлению публичного сервитута со дня внесения сведений о публичном сервитуте в Единый государственный реестр недвижимости.
9. Плата за публичный сервитут на основании пунктов 3, 4 статьи 3.6 Федерального закона от 25.10.2001 № 137-ФЗ "О введении в действие Земельного кодекса Российской Федерации" не устанавливается.
10. Опубликовать настоящее постановление в бюллетене "Официальный Вестник поселения" и разместить в информационно-коммуникационной сети "Интернет".

Глава
 муниципального района **А.А.Устинов**

Приложение №1
к постановлению Администрации
муниципального района
от 09.06.2022 № 556

Описание местоположения границ публичного сервитута объекта электросетевого хозяйства «ВЛ-10 кВ ЛЛ-6ПС Любытино»:

Система координат МСК-53, зона 2			
Метод определения координат характерных точек границ - аналитический			
Обозначение характерных точек границы	Координаты, м		Средняя квадратическая погрешность определения координат характерных точек границ
	X, м	Y, м	
Контур 1			
1	605 316,96	2 282 896,58	0,1
2	605 302,38	2 282 893,75	0,1
3	605 261,68	2 282 925,44	0,1
4	605 198,70	2 282 974,54	0,1
5	605 191,11	2 282 953,79	0,1
6	605 248,78	2 282 908,88	0,1
7	605 297,00	2 282 871,33	0,1
8	605 320,96	2 282 875,97	0,1
1	605 316,96	2 282 896,58	0,1
Контур 2			
9	605 182,86	2 282 987,03	0,1
10	605 155,59	2 283 008,53	0,1
11	605 117,77	2 283 037,54	0,1
12	605 109,47	2 283 097,30	0,1
13	605 102,18	2 283 155,92	0,1
14	605 094,23	2 283 216,17	0,1
15	605 083,44	2 283 295,69	0,1
16	605 071,62	2 283 387,52	0,1
17	605 057,71	2 283 492,90	0,1
18	605 031,18	2 283 546,15	0,1
19	605 009,39	2 283 589,89	0,1
20	604 980,80	2 283 647,28	0,1
21	604 949,96	2 283 709,20	0,1
22	604 918,40	2 283 772,55	0,1
23	604 887,61	2 283 834,36	0,1
24	604 860,49	2 283 888,80	0,1
25	604 835,03	2 283 939,90	0,1
26	604 807,94	2 283 994,28	0,1
27	604 775,22	2 284 061,70	0,1
28	604 750,10	2 284 111,91	0,1
29	604 722,76	2 284 168,57	0,1
30	604 697,28	2 284 220,21	0,1
31	604 671,02	2 284 274,23	0,1
32	604 648,67	2 284 320,72	0,1

33	604 628,95	2 284 361,22	0,1
34	604 659,97	2 284 390,01	0,1
35	604 701,67	2 284 428,81	0,1
36	604 738,77	2 284 462,81	0,1
37	604 776,71	2 284 497,58	0,1
38	604 790,11	2 284 514,29	0,1
39	604 799,31	2 284 526,38	0,1
40	604 782,59	2 284 539,10	0,1
41	604 773,55	2 284 527,23	0,1
42	604 768,94	2 284 521,48	0,1
43	604 767,56	2 284 519,42	0,1
44	604 766,99	2 284 518,57	0,1
45	604 766,00	2 284 513,88	0,1
46	604 764,26	2 284 515,64	0,1
47	604 761,33	2 284 511,98	0,1
48	604 724,59	2 284 478,29	0,1
49	604 687,43	2 284 444,25	0,1
50	604 645,67	2 284 405,39	0,1
51	604 616,78	2 284 378,59	0,1
52	604 587,12	2 284 411,63	0,1
53	604 550,08	2 284 452,88	0,1
54	604 509,45	2 284 498,15	0,1
55	604 466,25	2 284 546,26	0,1
56	604 424,08	2 284 593,24	0,1
57	604 377,73	2 284 644,88	0,1
58	604 338,74	2 284 688,28	0,1
59	604 283,86	2 284 749,43	0,1
60	604 234,77	2 284 803,51	0,1
61	604 169,43	2 284 876,20	0,1
62	604 129,76	2 284 920,29	0,1
63	604 079,50	2 284 975,98	0,1
64	604 013,59	2 285 048,42	0,1
65	603 958,85	2 285 109,44	0,1
66	603 903,82	2 285 169,87	0,1
67	603 856,18	2 285 222,57	0,1
68	603 766,06	2 285 322,27	0,1
69	603 713,34	2 285 380,59	0,1
70	603 660,49	2 285 439,06	0,1
71	603 604,54	2 285 500,77	0,1
72	603 560,50	2 285 549,64	0,1
73	603 560,76	2 285 561,38	0,1
74	603 551,20	2 285 561,58	0,1
75	603 527,70	2 285 603,75	0,1
76	603 483,01	2 285 684,30	0,1
77	603 451,66	2 285 739,85	0,1
78	603 416,74	2 285 803,15	0,1

79	603 387,34	2 285 856,04	0,1
80	603 352,57	2 285 919,19	0,1
81	603 318,15	2 285 980,37	0,1
82	603 281,45	2 286 046,19	0,1
83	603 238,81	2 286 122,13	0,1
84	603 202,68	2 286 186,96	0,1
85	603 188,06	2 286 245,69	0,1
86	603 167,00	2 286 330,30	0,1
87	603 154,06	2 286 382,26	0,1
88	603 129,69	2 286 480,18	0,1
89	603 109,50	2 286 561,26	0,1
90	603 088,09	2 286 647,28	0,1
91	603 065,37	2 286 738,57	0,1
92	603 046,76	2 286 813,32	0,1
93	603 027,19	2 286 891,94	0,1
94	603 007,35	2 286 971,64	0,1
95	602 986,51	2 287 055,34	0,1
96	602 992,81	2 287 111,34	0,1
97	602 998,42	2 287 161,23	0,1
98	603 005,20	2 287 221,54	0,1
99	603 010,79	2 287 271,32	0,1
100	603 019,44	2 287 348,24	0,1
101	602 984,56	2 287 412,13	0,1
102	602 929,80	2 287 512,45	0,1
103	602 886,82	2 287 590,56	0,1
104	602 844,19	2 287 669,27	0,1
105	602 803,41	2 287 743,98	0,1
106	602 769,72	2 287 805,70	0,1
107	602 734,81	2 287 869,65	0,1
108	602 683,34	2 287 963,92	0,1
109	602 654,89	2 288 016,04	0,1
110	602 613,33	2 288 092,17	0,1
111	602 574,73	2 288 161,37	0,1
112	602 532,95	2 288 237,79	0,1
113	602 495,90	2 288 306,51	0,1
114	602 457,37	2 288 375,92	0,1
115	602 424,68	2 288 436,40	0,1
116	602 395,21	2 288 491,50	0,1
117	602 356,61	2 288 561,30	0,1
118	602 321,08	2 288 626,93	0,1
119	602 281,67	2 288 698,83	0,1
120	602 251,50	2 288 754,57	0,1
121	602 229,09	2 288 797,10	0,1
122	602 193,32	2 288 861,13	0,1
123	602 158,79	2 288 925,94	0,1
124	602 111,59	2 289 012,18	0,1

125	602 080,78	2 289 068,62	0,1
126	602 042,39	2 289 138,59	0,1
127	602 006,04	2 289 204,35	0,1
128	601 970,11	2 289 269,25	0,1
129	601 924,91	2 289 352,74	0,1
130	601 881,24	2 289 432,89	0,1
131	601 842,48	2 289 503,85	0,1
132	601 810,14	2 289 563,33	0,1
133	601 778,71	2 289 621,34	0,1
134	601 740,99	2 289 691,62	0,1
135	601 700,35	2 289 765,52	0,1
136	601 669,82	2 289 822,20	0,1
137	601 630,82	2 289 894,17	0,1
138	601 592,45	2 289 964,35	0,1
139	601 562,77	2 290 019,75	0,1
140	601 570,00	2 290 069,13	0,1
141	601 581,56	2 290 138,59	0,1
142	601 594,21	2 290 212,28	0,1
143	601 600,48	2 290 248,49	0,1
144	601 581,06	2 290 259,37	0,1
145	601 573,53	2 290 215,84	0,1
146	601 560,86	2 290 142,09	0,1
147	601 549,26	2 290 072,37	0,1
148	601 540,99	2 290 015,93	0,1
149	601 573,99	2 289 954,35	0,1
150	601 612,38	2 289 884,13	0,1
151	601 651,34	2 289 812,22	0,1
152	601 681,91	2 289 755,48	0,1
153	601 722,55	2 289 681,60	0,1
154	601 760,23	2 289 611,38	0,1
155	601 791,68	2 289 553,31	0,1
156	601 824,04	2 289 493,81	0,1
157	601 862,82	2 289 422,83	0,1
158	601 906,47	2 289 342,72	0,1
159	601 951,69	2 289 259,17	0,1
160	601 987,66	2 289 194,19	0,1
161	602 024,01	2 289 128,47	0,1
162	602 062,36	2 289 058,54	0,1
163	602 093,17	2 289 002,12	0,1
164	602 140,31	2 288 915,96	0,1
165	602 174,88	2 288 851,07	0,1
166	602 210,63	2 288 787,08	0,1
167	602 232,98	2 288 744,67	0,1
168	602 263,23	2 288 688,79	0,1
169	602 302,64	2 288 616,89	0,1
170	602 338,19	2 288 551,22	0,1

171	602 376,77	2 288 481,46	0,1
172	602 406,18	2 288 426,46	0,1
173	602 438,95	2 288 365,84	0,1
174	602 477,48	2 288 296,43	0,1
175	602 514,49	2 288 227,77	0,1
176	602 556,35	2 288 151,23	0,1
177	602 594,95	2 288 082,03	0,1
178	602 636,46	2 288 005,98	0,1
179	602 664,91	2 287 953,86	0,1
180	602 716,38	2 287 859,59	0,1
181	602 751,29	2 287 795,64	0,1
182	602 784,98	2 287 733,92	0,1
183	602 825,75	2 287 659,24	0,1
184	602 868,40	2 287 580,50	0,1
185	602 911,39	2 287 502,36	0,1
186	602 966,14	2 287 402,07	0,1
187	602 997,84	2 287 344,00	0,1
188	602 989,93	2 287 273,66	0,1
189	602 984,33	2 287 223,89	0,1
190	602 977,55	2 287 163,57	0,1
191	602 971,94	2 287 113,68	0,1
192	602 965,23	2 287 053,94	0,1
193	602 986,98	2 286 966,57	0,1
194	603 006,82	2 286 886,87	0,1
195	603 026,39	2 286 808,25	0,1
196	603 045,00	2 286 733,49	0,1
197	603 067,72	2 286 642,21	0,1
198	603 089,13	2 286 556,19	0,1
199	603 109,32	2 286 475,10	0,1
200	603 133,69	2 286 377,19	0,1
201	603 146,62	2 286 325,23	0,1
202	603 167,69	2 286 240,62	0,1
203	603 182,98	2 286 179,18	0,1
204	603 220,49	2 286 111,88	0,1
205	603 263,13	2 286 035,93	0,1
206	603 299,83	2 285 970,11	0,1
207	603 334,23	2 285 908,97	0,1
208	603 368,98	2 285 845,88	0,1
209	603 398,38	2 285 792,99	0,1
210	603 433,32	2 285 729,63	0,1
211	603 464,69	2 285 674,04	0,1
212	603 509,36	2 285 593,55	0,1
213	603 536,37	2 285 545,06	0,1
214	603 588,96	2 285 486,69	0,1
215	603 644,92	2 285 424,97	0,1
216	603 697,77	2 285 366,51	0,1

217	603 750,49	2 285 308,19	0,1
218	603 840,60	2 285 208,49	0,1
219	603 888,27	2 285 155,76	0,1
220	603 943,27	2 285 095,36	0,1
221	603 998,02	2 285 034,35	0,1
222	604 063,94	2 284 961,88	0,1
223	604 114,16	2 284 906,23	0,1
224	604 153,83	2 284 862,16	0,1
225	604 219,19	2 284 789,43	0,1
226	604 268,28	2 284 735,37	0,1
227	604 323,12	2 284 674,26	0,1
228	604 362,10	2 284 630,85	0,1
229	604 408,46	2 284 579,22	0,1
230	604 450,63	2 284 532,24	0,1
231	604 493,83	2 284 484,12	0,1
232	604 534,46	2 284 438,86	0,1
233	604 571,49	2 284 397,60	0,1
234	604 607,31	2 284 357,71	0,1
235	604 629,77	2 284 311,58	0,1
236	604 652,12	2 284 265,09	0,1
237	604 678,42	2 284 210,97	0,1
238	604 703,90	2 284 159,37	0,1
239	604 731,26	2 284 102,65	0,1
240	604 756,38	2 284 052,42	0,1
241	604 789,10	2 283 985,02	0,1
242	604 816,24	2 283 930,54	0,1
243	604 841,70	2 283 879,44	0,1
244	604 868,82	2 283 825,00	0,1
245	604 899,61	2 283 763,19	0,1
246	604 931,17	2 283 699,84	0,1
247	604 962,01	2 283 637,92	0,1
248	604 990,60	2 283 580,53	0,1
249	605 012,39	2 283 536,79	0,1
250	605 037,35	2 283 486,68	0,1
251	605 050,80	2 283 384,81	0,1
252	605 062,62	2 283 292,93	0,1
253	605 073,42	2 283 213,38	0,1
254	605 081,36	2 283 153,25	0,1
255	605 088,65	2 283 094,56	0,1
256	605 098,17	2 283 026,12	0,1
257	605 142,71	2 282 991,95	0,1
258	605 175,11	2 282 966,40	0,1
259	605 177,58	2 282 972,98	0,1
9	605 182,86	2 282 987,03	0,1
Контур 3			
260	601 603,66	2 290 266,87	0,1

261	601 606,38	2 290 282,55	0,1
262	601 615,27	2 290 336,39	0,1
263	601 623,29	2 290 380,77	0,1
264	601 632,40	2 290 437,80	0,1
265	601 639,83	2 290 486,13	0,1
266	601 641,72	2 290 532,44	0,1
267	601 644,96	2 290 589,01	0,1
268	601 646,84	2 290 630,80	0,1
269	601 648,05	2 290 656,23	0,1
270	601 686,65	2 290 662,53	0,1
271	601 749,11	2 290 674,26	0,1
272	601 816,01	2 290 686,27	0,1
273	601 885,41	2 290 698,94	0,1
274	601 920,36	2 290 705,79	0,1
275	601 929,72	2 290 707,42	0,1
276	601 942,55	2 290 702,20	0,1
277	601 950,47	2 290 721,64	0,1
278	601 947,78	2 290 722,74	0,1
279	601 981,64	2 290 744,63	0,1
280	601 993,51	2 290 749,00	0,1
281	601 986,27	2 290 768,70	0,1
282	601 967,90	2 290 760,75	0,1
283	601 929,74	2 290 736,07	0,1
284	601 914,35	2 290 726,01	0,1
285	601 881,51	2 290 719,56	0,1
286	601 812,27	2 290 706,93	0,1
287	601 745,31	2 290 694,90	0,1
288	601 683,03	2 290 683,21	0,1
289	601 649,15	2 290 677,68	0,1
290	601 651,35	2 290 718,86	0,1
291	601 653,50	2 290 772,20	0,1
292	601 656,24	2 290 830,96	0,1
293	601 658,83	2 290 880,83	0,1
294	601 661,66	2 290 939,35	0,1
295	601 665,55	2 291 018,66	0,1
296	601 668,89	2 291 097,02	0,1
297	601 671,67	2 291 146,87	0,1
298	601 674,05	2 291 202,14	0,1
299	601 676,75	2 291 253,02	0,1
300	601 679,33	2 291 307,58	0,1
301	601 682,38	2 291 362,32	0,1
302	601 684,30	2 291 412,89	0,1
303	601 686,13	2 291 468,45	0,1
304	601 688,97	2 291 518,29	0,1
305	601 691,24	2 291 566,59	0,1
306	601 693,92	2 291 626,64	0,1

307	601 696,95	2 291 679,96	0,1
308	601 699,48	2 291 733,87	0,1
309	601 701,16	2 291 775,95	0,1
310	601 704,33	2 291 841,23	0,1
311	601 707,09	2 291 893,81	0,1
312	601 709,11	2 291 944,60	0,1
313	601 711,36	2 291 992,03	0,1
314	601 714,12	2 292 052,78	0,1
315	601 716,29	2 292 099,80	0,1
316	601 718,90	2 292 158,46	0,1
317	601 720,56	2 292 203,63	0,1
318	601 723,38	2 292 259,98	0,1
319	601 725,48	2 292 311,24	0,1
320	601 728,48	2 292 369,35	0,1
321	601 730,77	2 292 416,07	0,1
322	601 733,67	2 292 474,61	0,1
323	601 735,98	2 292 521,66	0,1
324	601 739,09	2 292 582,12	0,1
325	601 741,65	2 292 634,86	0,1
326	601 744,31	2 292 687,82	0,1
327	601 747,24	2 292 744,54	0,1
328	601 749,63	2 292 795,71	0,1
329	601 751,90	2 292 844,29	0,1
330	601 735,88	2 292 820,88	0,1
331	601 729,37	2 292 812,06	0,1
332	601 728,65	2 292 796,69	0,1
333	601 726,27	2 292 745,57	0,1
334	601 723,35	2 292 688,88	0,1
335	601 720,69	2 292 635,90	0,1
336	601 718,13	2 292 583,16	0,1
337	601 715,02	2 292 522,72	0,1
338	601 712,71	2 292 475,65	0,1
339	601 709,81	2 292 417,11	0,1
340	601 707,52	2 292 370,41	0,1
341	601 704,50	2 292 312,22	0,1
342	601 702,40	2 292 260,94	0,1
343	601 699,58	2 292 204,53	0,1
344	601 697,92	2 292 159,32	0,1
345	601 695,31	2 292 100,76	0,1
346	601 693,14	2 292 053,74	0,1
347	601 690,38	2 291 993,01	0,1
348	601 688,13	2 291 945,52	0,1
349	601 686,11	2 291 894,77	0,1
350	601 683,37	2 291 842,29	0,1
351	601 680,18	2 291 776,87	0,1
352	601 678,50	2 291 734,77	0,1

353	601 675,99	2 291 681,04	0,1
354	601 672,96	2 291 627,70	0,1
355	601 670,26	2 291 567,55	0,1
356	601 668,01	2 291 519,37	0,1
357	601 665,15	2 291 469,39	0,1
358	601 663,32	2 291 413,63	0,1
359	601 661,40	2 291 363,30	0,1
360	601 658,37	2 291 308,66	0,1
361	601 655,79	2 291 254,08	0,1
362	601 653,07	2 291 203,14	0,1
363	601 650,71	2 291 147,91	0,1
364	601 647,93	2 291 098,06	0,1
365	601 644,57	2 291 019,62	0,1
366	601 640,70	2 290 940,37	0,1
367	601 637,87	2 290 881,89	0,1
368	601 635,28	2 290 832,00	0,1
369	601 632,84	2 290 779,98	0,1
370	601 579,02	2 290 759,19	0,1
371	601 565,32	2 290 751,93	0,1
372	601 575,16	2 290 733,39	0,1
373	601 587,74	2 290 740,07	0,1
374	601 631,88	2 290 757,11	0,1
375	601 630,37	2 290 719,84	0,1
376	601 627,49	2 290 665,75	0,1
377	601 625,86	2 290 631,78	0,1
378	601 624,00	2 290 590,07	0,1
379	601 620,76	2 290 533,46	0,1
380	601 619,47	2 290 501,98	0,1
381	601 592,43	2 290 511,92	0,1
382	601 546,95	2 290 528,13	0,1
383	601 423,87	2 290 573,80	0,1
384	601 344,54	2 290 602,83	0,1
385	601 242,22	2 290 639,96	0,1
386	601 157,24	2 290 671,21	0,1
387	601 144,91	2 290 675,23	0,1
388	601 138,11	2 290 655,37	0,1
389	601 144,74	2 290 653,10	0,1
390	601 104,39	2 290 594,68	0,1
391	601 092,77	2 290 577,07	0,1
392	601 105,84	2 290 562,20	0,1
393	601 107,21	2 290 560,80	0,1
394	601 121,81	2 290 582,92	0,1
395	601 165,28	2 290 645,87	0,1
396	601 235,02	2 290 620,22	0,1
397	601 337,34	2 290 583,09	0,1
398	601 416,61	2 290 554,08	0,1

399	601 539,77	2 290 508,39	0,1
400	601 585,27	2 290 492,16	0,1
401	601 617,69	2 290 480,25	0,1
402	601 611,66	2 290 441,06	0,1
403	601 602,59	2 290 384,29	0,1
404	601 594,59	2 290 339,97	0,1
405	601 585,68	2 290 286,05	0,1
406	601 584,17	2 290 277,34	0,1
260	601 603,66	2 290 266,87	0,1
Контур 4			
407	601 082,51	2 290 561,51	0,1
408	601 073,10	2 290 547,24	0,1
409	601 028,82	2 290 482,07	0,1
410	600 985,74	2 290 417,76	0,1
411	600 908,77	2 290 414,01	0,1
412	600 886,04	2 290 413,08	0,1
413	600 883,41	2 290 409,36	0,1
414	600 886,35	2 290 406,57	0,1
415	600 875,31	2 290 391,62	0,1
416	600 909,71	2 290 393,03	0,1
417	600 997,32	2 290 397,30	0,1
418	601 046,24	2 290 470,33	0,1
419	601 090,56	2 290 535,56	0,1
420	601 097,40	2 290 545,93	0,1
421	601 093,36	2 290 549,87	0,1
407	601 082,51	2 290 561,51	0,1
Контур 5			
422	600 844,54	2 290 390,34	0,1
423	600 860,55	2 290 412,03	0,1
424	600 845,17	2 290 411,40	0,1
425	600 791,44	2 290 408,60	0,1
426	600 774,17	2 290 405,16	0,1
427	600 778,28	2 290 384,55	0,1
428	600 794,06	2 290 387,70	0,1
422	600 844,54	2 290 390,34	0,1
Контур 6			
429	601 754,24	2 292 894,25	0,1
430	601 756,67	2 292 945,93	0,1
431	601 758,95	2 292 992,16	0,1
432	601 755,98	2 293 005,54	0,1
433	601 741,43	2 293 064,61	0,1
434	601 738,82	2 293 010,10	0,1
435	601 735,71	2 292 946,95	0,1
436	601 732,16	2 292 871,93	0,1
437	601 731,45	2 292 856,79	0,1
438	601 745,87	2 292 879,07	0,1

429	601 754,24	2 292 894,25	0,1
Контур 7			
439	601 764,66	2 293 110,50	0,1
440	601 767,05	2 293 160,48	0,1
441	601 769,60	2 293 219,71	0,1
442	601 771,93	2 293 270,93	0,1
443	601 774,50	2 293 324,20	0,1
444	601 777,75	2 293 381,41	0,1
445	601 779,59	2 293 433,93	0,1
446	601 781,31	2 293 482,67	0,1
447	601 783,73	2 293 542,35	0,1
448	601 786,68	2 293 604,48	0,1
449	601 788,89	2 293 659,21	0,1
450	601 793,28	2 293 754,02	0,1
451	601 796,29	2 293 809,00	0,1
452	601 799,17	2 293 861,45	0,1
453	601 801,43	2 293 912,77	0,1
454	601 804,04	2 293 966,99	0,1
455	601 806,80	2 294 025,87	0,1
456	601 809,36	2 294 080,54	0,1
457	601 811,71	2 294 131,35	0,1
458	601 813,77	2 294 178,67	0,1
459	601 816,60	2 294 234,13	0,1
460	601 818,78	2 294 282,95	0,1
461	601 824,51	2 294 396,02	0,1
462	601 826,60	2 294 445,86	0,1
463	601 829,07	2 294 496,14	0,1
464	601 831,51	2 294 549,21	0,1
465	601 834,51	2 294 598,89	0,1
466	601 849,01	2 294 642,47	0,1
467	601 863,32	2 294 681,57	0,1
468	601 881,28	2 294 731,91	0,1
469	601 899,76	2 294 784,13	0,1
470	601 918,41	2 294 836,32	0,1
471	601 935,25	2 294 883,70	0,1
472	601 951,19	2 294 928,39	0,1
473	601 964,83	2 294 965,55	0,1
474	601 981,01	2 295 010,46	0,1
475	601 997,16	2 295 055,30	0,1
476	602 009,92	2 295 089,90	0,1
477	602 025,52	2 295 133,42	0,1
478	602 041,48	2 295 179,07	0,1
479	602 059,67	2 295 230,85	0,1
480	602 073,62	2 295 269,57	0,1
481	602 087,87	2 295 308,44	0,1
482	602 102,68	2 295 348,83	0,1

483	602 117,05	2 295 388,40	0,1
484	602 130,11	2 295 426,21	0,1
485	602 148,27	2 295 477,16	0,1
486	602 185,29	2 295 578,12	0,1
487	602 220,44	2 295 675,86	0,1
488	602 257,13	2 295 777,95	0,1
489	602 295,37	2 295 885,03	0,1
490	602 331,94	2 295 985,98	0,1
491	602 368,51	2 296 089,89	0,1
492	602 403,42	2 296 185,65	0,1
493	602 439,68	2 296 289,29	0,1
494	602 475,26	2 296 386,71	0,1
495	602 512,91	2 296 491,07	0,1
496	602 547,87	2 296 591,42	0,1
497	602 585,25	2 296 693,87	0,1
498	602 617,92	2 296 786,21	0,1
499	602 655,55	2 296 891,64	0,1
500	602 696,42	2 297 007,96	0,1
501	602 731,20	2 297 105,94	0,1
502	602 767,47	2 297 209,15	0,1
503	602 803,17	2 297 306,91	0,1
504	602 839,25	2 297 409,73	0,1
505	602 852,29	2 297 446,29	0,1
506	602 864,60	2 297 481,86	0,1
507	602 878,49	2 297 521,22	0,1
508	602 894,13	2 297 565,90	0,1
509	602 909,86	2 297 610,88	0,1
510	602 928,52	2 297 663,67	0,1
511	602 927,14	2 297 721,39	0,1
512	602 927,12	2 297 770,37	0,1
513	602 925,88	2 297 828,62	0,1
514	602 925,49	2 297 883,72	0,1
515	602 924,51	2 297 939,65	0,1
516	602 923,54	2 297 991,00	0,1
517	602 923,05	2 298 059,51	0,1
518	602 921,58	2 298 108,54	0,1
519	602 921,12	2 298 164,31	0,1
520	602 920,92	2 298 221,10	0,1
521	602 919,61	2 298 270,93	0,1
522	602 918,81	2 298 324,55	0,1
523	602 917,92	2 298 374,14	0,1
524	602 917,50	2 298 435,02	0,1
525	602 916,79	2 298 494,96	0,1
526	602 915,60	2 298 565,07	0,1
527	602 933,80	2 298 613,66	0,1
528	602 952,31	2 298 661,97	0,1

529	602 969,55	2 298 707,77	0,1
530	602 991,10	2 298 762,64	0,1
531	603 009,21	2 298 812,67	0,1
532	603 029,66	2 298 863,81	0,1
533	603 051,51	2 298 921,16	0,1
534	603 067,93	2 298 963,70	0,1
535	603 091,90	2 299 026,90	0,1
536	603 106,15	2 299 063,72	0,1
537	603 129,84	2 299 126,13	0,1
538	603 149,75	2 299 179,04	0,1
539	603 167,18	2 299 223,80	0,1
540	603 183,45	2 299 265,83	0,1
541	603 203,86	2 299 318,89	0,1
542	603 223,12	2 299 370,73	0,1
543	603 242,52	2 299 420,52	0,1
544	603 262,30	2 299 471,89	0,1
545	603 281,63	2 299 522,39	0,1
546	603 299,34	2 299 568,77	0,1
547	603 318,86	2 299 619,55	0,1
548	603 339,26	2 299 674,39	0,1
549	603 359,04	2 299 724,69	0,1
550	603 371,66	2 299 757,10	0,1
551	603 385,88	2 299 793,69	0,1
552	603 402,64	2 299 839,16	0,1
553	603 441,24	2 299 940,67	0,1
554	603 472,69	2 300 010,90	0,1
555	603 503,61	2 300 077,53	0,1
556	603 535,04	2 300 145,31	0,1
557	603 566,29	2 300 214,15	0,1
558	603 597,01	2 300 279,56	0,1
559	603 617,82	2 300 326,60	0,1
560	603 640,78	2 300 376,33	0,1
561	603 634,80	2 300 432,62	0,1
562	603 630,62	2 300 468,74	0,1
563	603 621,59	2 300 547,36	0,1
564	603 615,08	2 300 602,14	0,1
565	603 613,69	2 300 598,28	0,1
566	603 599,36	2 300 556,46	0,1
567	603 600,73	2 300 544,92	0,1
568	603 609,76	2 300 466,34	0,1
569	603 613,94	2 300 430,30	0,1
570	603 619,30	2 300 379,87	0,1
571	603 598,68	2 300 335,24	0,1
572	603 577,91	2 300 288,26	0,1
573	603 547,23	2 300 222,95	0,1
574	603 515,96	2 300 154,07	0,1

575	603 484,57	2 300 086,37	0,1
576	603 453,59	2 300 019,61	0,1
577	603 421,84	2 299 948,69	0,1
578	603 382,98	2 299 846,52	0,1
579	603 366,24	2 299 801,13	0,1
580	603 352,10	2 299 764,72	0,1
581	603 339,48	2 299 732,35	0,1
582	603 319,66	2 299 681,89	0,1
583	603 299,22	2 299 626,97	0,1
584	603 279,74	2 299 576,29	0,1
585	603 262,03	2 299 529,89	0,1
586	603 242,70	2 299 479,41	0,1
587	603 222,94	2 299 428,10	0,1
588	603 206,66	2 299 386,31	0,1
589	603 172,28	2 299 392,47	0,1
590	603 129,49	2 299 399,46	0,1
591	603 111,12	2 299 402,76	0,1
592	603 102,71	2 299 382,95	0,1
593	603 125,95	2 299 378,78	0,1
594	603 168,74	2 299 371,79	0,1
595	603 199,10	2 299 366,35	0,1
596	603 184,22	2 299 326,31	0,1
597	603 163,87	2 299 273,39	0,1
598	603 147,60	2 299 231,40	0,1
599	603 130,15	2 299 186,54	0,1
600	603 110,20	2 299 133,55	0,1
601	603 086,55	2 299 071,24	0,1
602	603 072,30	2 299 034,42	0,1
603	603 048,33	2 298 971,20	0,1
604	603 031,91	2 298 928,68	0,1
605	603 010,10	2 298 871,45	0,1
606	602 989,59	2 298 820,15	0,1
607	602 971,46	2 298 770,06	0,1
608	602 949,95	2 298 715,31	0,1
609	602 932,69	2 298 669,43	0,1
610	602 914,16	2 298 621,10	0,1
611	602 894,54	2 298 568,71	0,1
612	602 895,79	2 298 494,66	0,1
613	602 896,50	2 298 434,82	0,1
614	602 896,92	2 298 373,88	0,1
615	602 897,81	2 298 324,21	0,1
616	602 898,61	2 298 270,49	0,1
617	602 899,92	2 298 220,78	0,1
618	602 900,12	2 298 164,19	0,1
619	602 900,58	2 298 108,14	0,1
620	602 902,05	2 298 059,13	0,1

621	602 902,54	2 297 990,72	0,1
622	602 903,51	2 297 939,27	0,1
623	602 904,37	2 297 890,30	0,1
624	602 878,62	2 297 878,60	0,1
625	602 849,87	2 297 865,65	0,1
626	602 836,29	2 297 857,17	0,1
627	602 847,41	2 297 839,36	0,1
628	602 859,79	2 297 847,09	0,1
629	602 887,28	2 297 859,46	0,1
630	602 904,61	2 297 867,34	0,1
631	602 904,88	2 297 828,32	0,1
632	602 906,12	2 297 770,15	0,1
633	602 906,14	2 297 721,13	0,1
634	602 907,44	2 297 667,03	0,1
635	602 890,06	2 297 617,84	0,1
636	602 874,31	2 297 572,84	0,1
637	602 858,69	2 297 528,18	0,1
638	602 844,78	2 297 488,78	0,1
639	602 832,49	2 297 453,25	0,1
640	602 819,45	2 297 416,73	0,1
641	602 785,31	2 297 319,40	0,1
642	602 708,73	2 297 302,06	0,1
643	602 613,29	2 297 280,25	0,1
644	602 546,85	2 297 265,19	0,1
645	602 530,11	2 297 258,33	0,1
646	602 538,07	2 297 238,91	0,1
647	602 553,19	2 297 245,11	0,1
648	602 617,95	2 297 259,79	0,1
649	602 713,39	2 297 281,60	0,1
650	602 776,82	2 297 295,96	0,1
651	602 747,71	2 297 216,23	0,1
652	602 711,40	2 297 112,94	0,1
653	602 676,62	2 297 014,96	0,1
654	602 635,77	2 296 898,64	0,1
655	602 598,14	2 296 793,25	0,1
656	602 565,49	2 296 700,97	0,1
657	602 528,09	2 296 598,48	0,1
658	602 493,13	2 296 498,09	0,1
659	602 455,52	2 296 393,87	0,1
660	602 419,92	2 296 296,35	0,1
661	602 383,64	2 296 192,71	0,1
662	602 348,75	2 296 096,97	0,1
663	602 312,16	2 295 993,04	0,1
664	602 275,61	2 295 892,13	0,1
665	602 237,37	2 295 785,03	0,1
666	602 200,68	2 295 682,96	0,1

667	602 165,55	2 295 585,28	0,1
668	602 133,51	2 295 497,88	0,1
669	602 103,62	2 295 521,26	0,1
670	602 062,34	2 295 552,53	0,1
671	601 980,59	2 295 614,17	0,1
672	601 914,05	2 295 665,73	0,1
673	601 843,17	2 295 720,86	0,1
674	601 787,30	2 295 763,51	0,1
675	601 734,33	2 295 804,43	0,1
676	601 728,36	2 295 809,02	0,1
677	601 719,66	2 295 789,23	0,1
678	601 721,51	2 295 787,81	0,1
679	601 774,52	2 295 746,87	0,1
680	601 830,35	2 295 704,24	0,1
681	601 901,17	2 295 649,15	0,1
682	601 967,85	2 295 597,49	0,1
683	602 049,68	2 295 535,79	0,1
684	602 090,82	2 295 504,62	0,1
685	602 125,97	2 295 477,13	0,1
686	602 110,29	2 295 433,17	0,1
687	602 097,26	2 295 395,41	0,1
688	602 082,96	2 295 356,03	0,1
689	602 068,16	2 295 315,67	0,1
690	602 053,89	2 295 276,75	0,1
691	602 039,89	2 295 237,89	0,1
692	602 021,66	2 295 186,01	0,1
693	602 005,72	2 295 140,42	0,1
694	601 990,18	2 295 097,08	0,1
695	601 977,44	2 295 062,49	0,1
696	601 961,26	2 295 017,57	0,1
697	601 945,10	2 294 972,72	0,1
698	601 931,45	2 294 935,53	0,1
699	601 915,47	2 294 890,74	0,1
700	601 898,63	2 294 843,36	0,1
701	601 879,98	2 294 791,17	0,1
702	601 861,50	2 294 738,93	0,1
703	601 843,58	2 294 688,71	0,1
704	601 829,19	2 294 649,39	0,1
705	601 813,71	2 294 602,91	0,1
706	601 810,55	2 294 550,33	0,1
707	601 808,09	2 294 497,14	0,1
708	601 805,62	2 294 446,82	0,1
709	601 803,53	2 294 397,00	0,1
710	601 797,80	2 294 283,95	0,1
711	601 795,62	2 294 235,13	0,1
712	601 792,79	2 294 179,67	0,1

713	601 790,73	2 294 132,29	0,1
714	601 788,38	2 294 081,52	0,1
715	601 785,82	2 294 026,85	0,1
716	601 783,06	2 293 967,99	0,1
717	601 780,45	2 293 913,73	0,1
718	601 778,21	2 293 862,49	0,1
719	601 775,33	2 293 810,15	0,1
720	601 772,32	2 293 755,08	0,1
721	601 767,91	2 293 660,11	0,1
722	601 765,70	2 293 605,40	0,1
723	601 762,75	2 293 543,27	0,1
724	601 760,33	2 293 483,47	0,1
725	601 758,61	2 293 434,67	0,1
726	601 756,77	2 293 382,37	0,1
727	601 753,54	2 293 325,30	0,1
728	601 750,95	2 293 271,91	0,1
729	601 748,62	2 293 220,63	0,1
730	601 746,07	2 293 161,44	0,1
731	601 745,46	2 293 148,74	0,1
732	601 752,27	2 293 120,35	0,1
733	601 763,04	2 293 076,85	0,1
439	601 764,66	2 293 110,50	0,1
Контур 8			
734	601 708,87	2 295 823,99	0,1
735	601 687,23	2 295 840,62	0,1
736	601 633,98	2 295 882,08	0,1
737	601 579,59	2 295 924,74	0,1
738	601 531,06	2 295 962,61	0,1
739	601 480,65	2 296 001,87	0,1
740	601 463,55	2 296 012,26	0,1
741	601 452,95	2 295 994,14	0,1
742	601 466,89	2 295 985,98	0,1
743	601 518,16	2 295 946,05	0,1
744	601 566,65	2 295 908,20	0,1
745	601 621,06	2 295 865,54	0,1
746	601 674,39	2 295 824,02	0,1
747	601 700,13	2 295 804,24	0,1
734	601 708,87	2 295 823,99	0,1
Контур 9			
748	603 086,90	2 299 407,11	0,1
749	603 075,97	2 299 409,07	0,1
750	602 988,39	2 299 423,48	0,1
751	602 913,75	2 299 422,83	0,1
752	602 829,32	2 299 421,51	0,1
753	602 742,98	2 299 420,29	0,1
754	602 658,34	2 299 418,94	0,1

755	602 578,92	2 299 416,74	0,1
756	602 497,72	2 299 416,16	0,1
757	602 399,13	2 299 414,46	0,1
758	602 317,05	2 299 413,09	0,1
759	602 227,84	2 299 411,41	0,1
760	602 142,10	2 299 410,09	0,1
761	602 061,20	2 299 408,67	0,1
762	601 972,04	2 299 406,97	0,1
763	601 889,85	2 299 405,37	0,1
764	601 806,14	2 299 404,10	0,1
765	601 721,66	2 299 402,73	0,1
766	601 640,33	2 299 401,48	0,1
767	601 560,36	2 299 399,72	0,1
768	601 475,66	2 299 398,56	0,1
769	601 396,39	2 299 397,41	0,1
770	601 309,83	2 299 395,86	0,1
771	601 228,13	2 299 394,54	0,1
772	601 147,16	2 299 392,92	0,1
773	601 034,92	2 299 390,88	0,1
774	600 938,50	2 299 389,46	0,1
775	600 867,43	2 299 398,81	0,1
776	600 838,57	2 299 403,01	0,1
777	600 849,88	2 299 454,04	0,1
778	600 856,37	2 299 483,42	0,1
779	600 864,88	2 299 523,31	0,1
780	600 873,25	2 299 564,14	0,1
781	600 868,27	2 299 580,46	0,1
782	600 858,71	2 299 577,54	0,1
783	600 862,95	2 299 563,66	0,1
784	600 855,10	2 299 525,35	0,1
785	600 846,61	2 299 485,54	0,1
786	600 840,12	2 299 456,20	0,1
787	600 828,64	2 299 404,39	0,1
788	600 796,09	2 299 408,66	0,1
789	600 706,83	2 299 420,34	0,1
790	600 652,27	2 299 427,72	0,1
791	600 597,06	2 299 434,48	0,1
792	600 587,50	2 299 443,06	0,1
793	600 573,48	2 299 427,44	0,1
794	600 587,96	2 299 414,44	0,1
795	600 649,59	2 299 406,90	0,1
796	600 704,07	2 299 399,54	0,1
797	600 793,37	2 299 387,84	0,1
798	600 829,91	2 299 383,05	0,1
799	600 864,55	2 299 378,01	0,1
800	600 937,28	2 299 368,46	0,1

801	601 035,26	2 299 369,90	0,1
802	601 147,56	2 299 371,94	0,1
803	601 228,51	2 299 373,56	0,1
804	601 310,19	2 299 374,88	0,1
805	601 396,73	2 299 376,43	0,1
806	601 475,96	2 299 377,58	0,1
807	601 560,74	2 299 378,74	0,1
808	601 640,73	2 299 380,50	0,1
809	601 722,00	2 299 381,75	0,1
810	601 806,46	2 299 383,12	0,1
811	601 890,21	2 299 384,39	0,1
812	601 972,44	2 299 385,99	0,1
813	602 061,58	2 299 387,69	0,1
814	602 142,44	2 299 389,11	0,1
815	602 228,20	2 299 390,43	0,1
816	602 317,43	2 299 392,11	0,1
817	602 399,49	2 299 393,48	0,1
818	602 497,98	2 299 395,18	0,1
819	602 579,28	2 299 395,76	0,1
820	602 658,80	2 299 397,96	0,1
821	602 743,30	2 299 399,31	0,1
822	602 829,64	2 299 400,53	0,1
823	602 914,01	2 299 401,85	0,1
824	602 986,77	2 299 402,48	0,1
825	603 072,41	2 299 388,39	0,1
826	603 078,49	2 299 387,30	0,1
748	603 086,90	2 299 407,11	0,1
Контур 10			
827	603 609,01	2 300 653,43	0,1
828	603 607,10	2 300 669,67	0,1
829	603 602,88	2 300 704,53	0,1
830	603 597,79	2 300 745,99	0,1
831	603 591,95	2 300 799,56	0,1
832	603 585,37	2 300 850,12	0,1
833	603 580,51	2 300 896,53	0,1
834	603 570,88	2 300 984,42	0,1
835	603 584,75	2 301 049,25	0,1
836	603 597,95	2 301 055,61	0,1
837	603 590,44	2 301 071,21	0,1
838	603 597,85	2 301 098,48	0,1
839	603 610,39	2 301 147,75	0,1
840	603 621,62	2 301 194,15	0,1
841	603 633,57	2 301 244,17	0,1
842	603 645,49	2 301 293,21	0,1
843	603 656,98	2 301 336,12	0,1
844	603 668,03	2 301 379,48	0,1

845	603 676,84	2 301 418,14	0,1
846	603 697,66	2 301 495,52	0,1
847	603 705,84	2 301 530,17	0,1
848	603 717,42	2 301 579,09	0,1
849	603 731,84	2 301 635,50	0,1
850	603 763,55	2 301 682,61	0,1
851	603 790,13	2 301 721,48	0,1
852	603 827,86	2 301 776,30	0,1
853	603 865,13	2 301 830,75	0,1
854	603 899,12	2 301 878,76	0,1
855	603 920,25	2 301 911,06	0,1
856	603 946,18	2 301 948,74	0,1
857	603 969,89	2 301 984,35	0,1
858	603 997,05	2 302 023,82	0,1
859	604 030,99	2 302 073,11	0,1
860	604 056,59	2 302 112,13	0,1
861	604 091,20	2 302 162,26	0,1
862	604 113,10	2 302 185,57	0,1
863	604 178,94	2 302 222,02	0,1
864	604 255,47	2 302 264,97	0,1
865	604 272,24	2 302 274,12	0,1
866	604 316,35	2 302 306,36	0,1
867	604 393,00	2 302 359,00	0,1
868	604 405,27	2 302 366,36	0,1
869	604 421,57	2 302 371,90	0,1
870	604 429,26	2 302 374,13	0,1
871	604 451,89	2 302 379,26	0,1
872	604 469,78	2 302 382,37	0,1
873	604 490,02	2 302 394,09	0,1
874	604 550,21	2 302 426,77	0,1
875	604 607,43	2 302 458,33	0,1
876	604 686,16	2 302 477,34	0,1
877	604 728,77	2 302 488,60	0,1
878	604 778,55	2 302 499,95	0,1
879	604 838,30	2 302 514,25	0,1
880	604 886,17	2 302 525,36	0,1
881	604 938,56	2 302 537,92	0,1
882	605 016,89	2 302 556,99	0,1
883	605 067,09	2 302 569,43	0,1
884	605 121,20	2 302 582,71	0,1
885	605 218,40	2 302 607,20	0,1
886	605 269,57	2 302 619,55	0,1
887	605 317,51	2 302 631,57	0,1
888	605 375,00	2 302 646,19	0,1
889	605 421,97	2 302 657,81	0,1
890	605 469,58	2 302 669,42	0,1

891	605 512,64	2 302 679,95	0,1
892	605 555,03	2 302 690,07	0,1
893	605 629,37	2 302 708,73	0,1
894	605 701,87	2 302 725,68	0,1
895	605 746,13	2 302 736,46	0,1
896	605 755,62	2 302 726,22	0,1
897	605 771,46	2 302 740,90	0,1
898	605 833,13	2 302 720,73	0,1
899	605 933,70	2 302 686,33	0,1
900	606 022,50	2 302 657,88	0,1
901	606 097,18	2 302 632,45	0,1
902	606 180,99	2 302 604,42	0,1
903	606 254,66	2 302 579,28	0,1
904	606 340,16	2 302 551,59	0,1
905	606 429,04	2 302 521,36	0,1
906	606 538,82	2 302 485,14	0,1
907	606 624,01	2 302 456,32	0,1
908	606 710,98	2 302 426,51	0,1
909	606 778,06	2 302 403,82	0,1
910	606 837,54	2 302 383,97	0,1
911	606 784,15	2 302 333,78	0,1
912	606 727,37	2 302 279,28	0,1
913	606 670,35	2 302 225,29	0,1
914	606 616,46	2 302 173,82	0,1
915	606 602,74	2 302 154,88	0,1
916	606 619,75	2 302 142,57	0,1
917	606 632,34	2 302 159,96	0,1
918	606 684,81	2 302 210,07	0,1
919	606 741,85	2 302 264,08	0,1
920	606 798,61	2 302 318,56	0,1
921	606 860,10	2 302 376,35	0,1
922	606 908,36	2 302 359,61	0,1
923	606 981,09	2 302 333,54	0,1
924	607 026,77	2 302 317,63	0,1
925	607 100,35	2 302 291,40	0,1
926	607 171,66	2 302 265,70	0,1
927	607 254,19	2 302 237,77	0,1
928	607 311,10	2 302 218,15	0,1
929	607 339,19	2 302 207,86	0,1
930	607 360,94	2 302 200,08	0,1
931	607 366,15	2 302 182,70	0,1
932	607 386,27	2 302 188,72	0,1
933	607 382,16	2 302 202,44	0,1
934	607 381,56	2 302 206,86	0,1
935	607 407,46	2 302 295,08	0,1
936	607 434,30	2 302 389,72	0,1

937	607 464,68	2 302 497,63	0,1
938	607 487,85	2 302 579,89	0,1
939	607 508,28	2 302 651,33	0,1
940	607 564,76	2 302 850,96	0,1
941	607 572,34	2 302 879,42	0,1
942	607 581,30	2 302 857,19	0,1
943	607 609,79	2 302 786,45	0,1
944	607 638,93	2 302 714,95	0,1
945	607 663,91	2 302 653,69	0,1
946	607 702,73	2 302 557,41	0,1
947	607 776,02	2 302 525,64	0,1
948	607 849,40	2 302 493,58	0,1
949	607 917,27	2 302 464,08	0,1
950	607 933,57	2 302 455,23	0,1
951	607 943,59	2 302 473,69	0,1
952	607 939,88	2 302 475,71	0,1
953	608 019,36	2 302 541,97	0,1
954	608 090,08	2 302 600,97	0,1
955	608 148,38	2 302 650,37	0,1
956	608 209,45	2 302 702,44	0,1
957	608 266,69	2 302 750,98	0,1
958	608 320,85	2 302 796,46	0,1
959	608 343,31	2 302 857,28	0,1
960	608 373,09	2 302 935,70	0,1
961	608 399,39	2 303 007,85	0,1
962	608 432,42	2 303 098,49	0,1
963	608 449,98	2 303 147,74	0,1
964	608 479,40	2 303 214,56	0,1
965	608 490,65	2 303 258,99	0,1
966	608 501,68	2 303 326,52	0,1
967	608 507,76	2 303 384,27	0,1
968	608 512,39	2 303 425,02	0,1
969	608 514,51	2 303 442,57	0,1
970	608 525,84	2 303 454,26	0,1
971	608 516,97	2 303 462,85	0,1
972	608 517,55	2 303 467,60	0,1
973	608 496,70	2 303 470,12	0,1
974	608 496,58	2 303 469,09	0,1
975	608 497,27	2 303 467,28	0,1
976	608 496,31	2 303 466,91	0,1
977	608 495,50	2 303 460,19	0,1
978	608 494,29	2 303 450,26	0,1
979	608 491,53	2 303 427,46	0,1
980	608 486,88	2 303 386,55	0,1
981	608 480,86	2 303 329,32	0,1
982	608 470,07	2 303 263,27	0,1

983	608 459,48	2 303 221,42	0,1
984	608 430,46	2 303 155,50	0,1
985	608 412,66	2 303 105,61	0,1
986	608 379,66	2 303 015,04	0,1
987	608 358,15	2 302 956,03	0,1
988	608 327,59	2 302 978,16	0,1
989	608 285,40	2 303 009,03	0,1
990	608 275,67	2 303 019,23	0,1
991	608 260,47	2 303 004,73	0,1
992	608 271,48	2 302 993,17	0,1
993	608 315,23	2 302 961,18	0,1
994	608 350,58	2 302 935,57	0,1
995	608 323,65	2 302 864,64	0,1
996	608 303,09	2 302 808,96	0,1
997	608 253,15	2 302 767,02	0,1
998	608 195,85	2 302 718,44	0,1
999	608 134,78	2 302 666,37	0,1
1000	608 076,56	2 302 617,05	0,1
1001	608 005,92	2 302 558,11	0,1
1002	607 927,27	2 302 492,63	0,1
1003	607 919,85	2 302 485,85	0,1
1004	607 857,78	2 302 512,82	0,1
1005	607 784,40	2 302 544,90	0,1
1006	607 718,99	2 302 573,25	0,1
1007	607 683,37	2 302 661,59	0,1
1008	607 658,37	2 302 722,87	0,1
1009	607 629,25	2 302 794,33	0,1
1010	607 600,77	2 302 865,03	0,1
1011	607 581,38	2 302 913,19	0,1
1012	607 602,46	2 302 988,07	0,1
1013	607 624,07	2 303 066,31	0,1
1014	607 646,14	2 303 142,72	0,1
1015	607 668,65	2 303 223,31	0,1
1016	607 690,37	2 303 299,97	0,1
1017	607 712,97	2 303 381,45	0,1
1018	607 736,71	2 303 467,45	0,1
1019	607 758,66	2 303 543,99	0,1
1020	607 780,41	2 303 621,61	0,1
1021	607 802,03	2 303 698,42	0,1
1022	607 823,77	2 303 774,63	0,1
1023	607 845,91	2 303 854,18	0,1
1024	607 867,43	2 303 931,25	0,1
1025	607 888,44	2 304 008,46	0,1
1026	607 910,26	2 304 086,28	0,1
1027	607 925,20	2 304 140,08	0,1
1028	607 959,34	2 304 150,51	0,1

1029	608 026,50	2 304 168,16	0,1
1030	608 120,99	2 304 195,04	0,1
1031	608 181,32	2 304 212,23	0,1
1032	608 249,66	2 304 231,04	0,1
1033	608 290,93	2 304 149,20	0,1
1034	608 326,49	2 304 083,72	0,1
1035	608 351,38	2 304 035,67	0,1
1036	608 339,18	2 304 007,47	0,1
1037	608 332,76	2 303 995,44	0,1
1038	608 351,28	2 303 985,54	0,1
1039	608 358,12	2 303 998,33	0,1
1040	608 365,01	2 304 014,27	0,1
1041	608 382,15	2 304 024,54	0,1
1042	608 372,14	2 304 041,26	0,1
1043	608 345,05	2 304 093,56	0,1
1044	608 309,53	2 304 158,94	0,1
1045	608 270,20	2 304 236,94	0,1
1046	608 327,59	2 304 253,81	0,1
1047	608 404,90	2 304 275,97	0,1
1048	608 491,14	2 304 300,57	0,1
1049	608 551,01	2 304 311,38	0,1
1050	608 589,24	2 304 318,66	0,1
1051	608 579,02	2 304 338,11	0,1
1052	608 547,17	2 304 332,04	0,1
1053	608 486,38	2 304 321,05	0,1
1054	608 399,12	2 304 296,17	0,1
1055	608 321,73	2 304 273,99	0,1
1056	608 251,51	2 304 253,34	0,1
1057	608 175,66	2 304 232,45	0,1
1058	608 115,23	2 304 215,24	0,1
1059	608 020,96	2 304 188,42	0,1
1060	607 953,60	2 304 170,73	0,1
1061	607 908,04	2 304 156,80	0,1
1062	607 890,02	2 304 091,92	0,1
1063	607 868,20	2 304 014,06	0,1
1064	607 847,17	2 303 936,83	0,1
1065	607 825,67	2 303 859,82	0,1
1066	607 803,55	2 303 780,33	0,1
1067	607 781,81	2 303 704,14	0,1
1068	607 760,19	2 303 627,29	0,1
1069	607 738,44	2 303 549,71	0,1
1070	607 716,49	2 303 473,13	0,1
1071	607 692,73	2 303 387,05	0,1
1072	607 670,15	2 303 305,65	0,1
1073	607 648,43	2 303 228,99	0,1
1074	607 625,94	2 303 148,46	0,1

1075	607 603,85	2 303 072,03	0,1
1076	607 582,22	2 302 993,71	0,1
1077	607 560,22	2 302 915,54	0,1
1078	607 542,48	2 302 857,17	0,1
1079	607 486,54	2 302 657,21	0,1
1080	607 467,63	2 302 585,59	0,1
1081	607 444,46	2 302 503,33	0,1
1082	607 414,08	2 302 395,44	0,1
1083	607 387,28	2 302 300,90	0,1
1084	607 363,92	2 302 221,33	0,1
1085	607 346,35	2 302 227,62	0,1
1086	607 318,14	2 302 237,95	0,1
1087	607 260,99	2 302 257,65	0,1
1088	607 178,58	2 302 285,54	0,1
1089	607 107,43	2 302 311,18	0,1
1090	607 033,75	2 302 337,45	0,1
1091	606 988,09	2 302 353,34	0,1
1092	606 915,34	2 302 379,43	0,1
1093	606 860,92	2 302 398,30	0,1
1094	606 784,76	2 302 423,74	0,1
1095	606 717,76	2 302 446,39	0,1
1096	606 630,79	2 302 476,20	0,1
1097	606 545,48	2 302 505,06	0,1
1098	606 435,72	2 302 541,28	0,1
1099	606 346,78	2 302 571,53	0,1
1100	606 261,28	2 302 599,22	0,1
1101	606 187,71	2 302 624,32	0,1
1102	606 103,90	2 302 652,35	0,1
1103	606 029,10	2 302 677,82	0,1
1104	605 940,30	2 302 706,27	0,1
1105	605 839,79	2 302 740,65	0,1
1106	605 769,28	2 302 763,71	0,1
1107	605 696,99	2 302 746,12	0,1
1108	605 624,43	2 302 729,15	0,1
1109	605 550,03	2 302 710,47	0,1
1110	605 507,70	2 302 700,37	0,1
1111	605 464,60	2 302 689,82	0,1
1112	605 416,97	2 302 678,21	0,1
1113	605 369,88	2 302 666,57	0,1
1114	605 312,37	2 302 651,93	0,1
1115	605 264,55	2 302 639,95	0,1
1116	605 213,36	2 302 627,60	0,1
1117	605 116,14	2 302 603,09	0,1
1118	605 062,07	2 302 589,83	0,1
1119	605 011,87	2 302 577,39	0,1
1120	604 933,62	2 302 558,34	0,1

1121	604 881,35	2 302 545,80	0,1
1122	604 833,48	2 302 534,69	0,1
1123	604 773,77	2 302 520,41	0,1
1124	604 723,75	2 302 509,00	0,1
1125	604 681,02	2 302 497,70	0,1
1126	604 599,75	2 302 478,09	0,1
1127	604 540,13	2 302 445,19	0,1
1128	604 479,74	2 302 412,41	0,1
1129	604 419,94	2 302 377,79	0,1
1130	604 350,15	2 302 340,65	0,1
1131	604 304,07	2 302 315,41	0,1
1132	604 245,29	2 302 283,35	0,1
1133	604 168,72	2 302 240,36	0,1
1134	604 100,04	2 302 202,35	0,1
1135	604 080,20	2 302 181,24	0,1
1136	604 069,19	2 302 185,54	0,1
1137	604 061,56	2 302 165,97	0,1
1138	604 066,81	2 302 163,92	0,1
1139	604 039,17	2 302 123,87	0,1
1140	604 013,55	2 302 084,83	0,1
1141	603 979,75	2 302 035,74	0,1
1142	603 952,49	2 301 996,13	0,1
1143	603 928,78	2 301 960,52	0,1
1144	603 902,81	2 301 922,76	0,1
1145	603 881,76	2 301 890,58	0,1
1146	603 847,89	2 301 842,75	0,1
1147	603 810,54	2 301 788,18	0,1
1148	603 772,81	2 301 733,36	0,1
1149	603 746,17	2 301 694,41	0,1
1150	603 712,38	2 301 644,22	0,1
1151	603 697,04	2 301 584,11	0,1
1152	603 685,40	2 301 535,01	0,1
1153	603 677,30	2 301 500,66	0,1
1154	603 656,46	2 301 423,20	0,1
1155	603 647,63	2 301 384,40	0,1
1156	603 636,66	2 301 341,42	0,1
1157	603 625,15	2 301 298,41	0,1
1158	603 613,17	2 301 249,09	0,1
1159	603 601,20	2 301 199,05	0,1
1160	603 590,01	2 301 152,81	0,1
1161	603 577,55	2 301 103,82	0,1
1162	603 565,36	2 301 058,96	0,1
1163	603 549,64	2 300 985,50	0,1
1164	603 559,63	2 300 894,29	0,1
1165	603 564,51	2 300 847,68	0,1
1166	603 571,11	2 300 797,06	0,1
1167	603 576,93	2 300 743,57	0,1
1168	603 582,04	2 300 701,99	0,1
1169	603 586,26	2 300 667,17	0,1



Схема границ размещения публичного сервитута
 Объект: "ВЛ-10 кВ Л-ПЭС Лобытино"

Лист 5

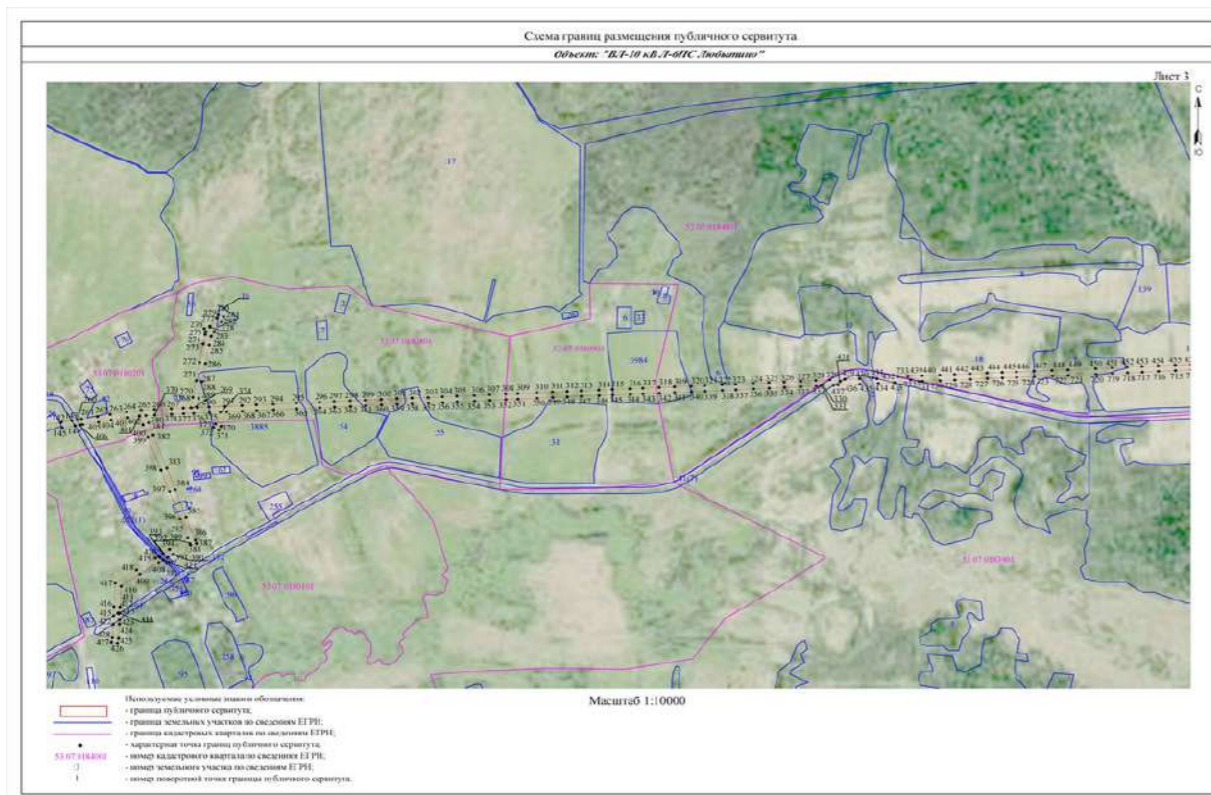
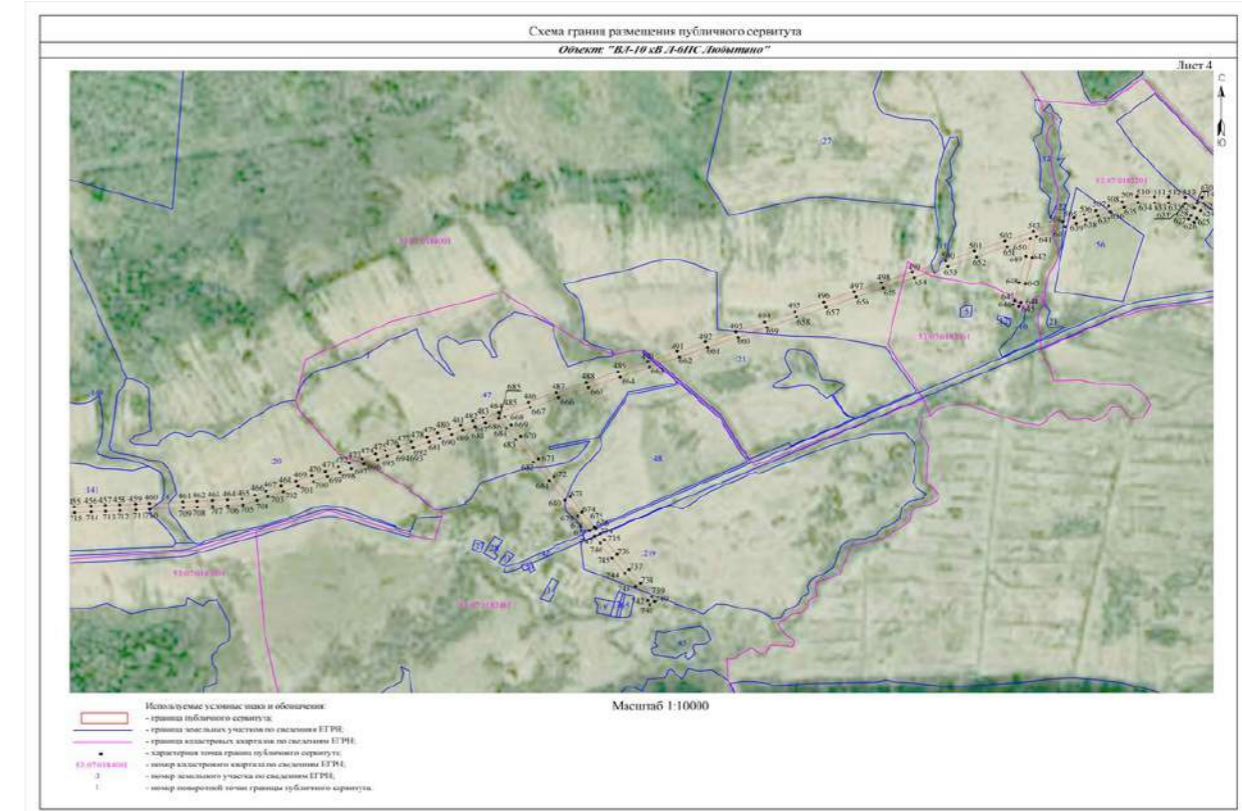
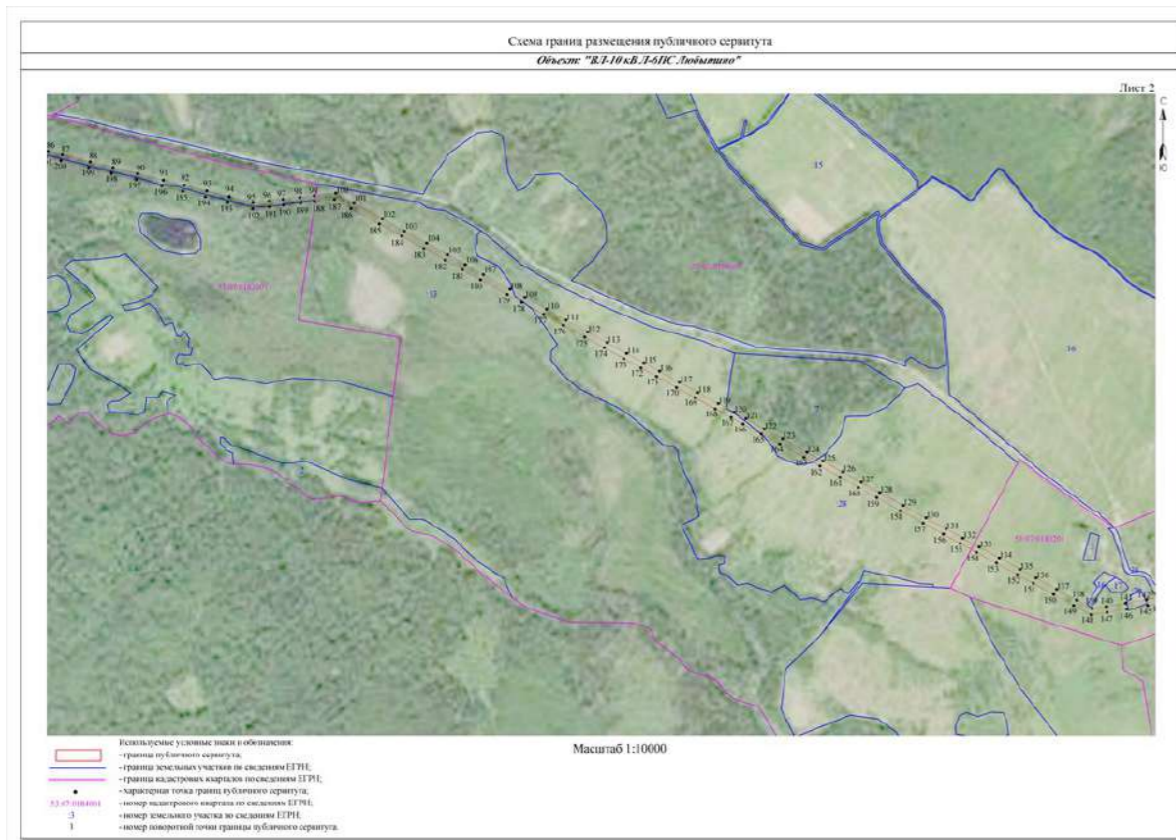
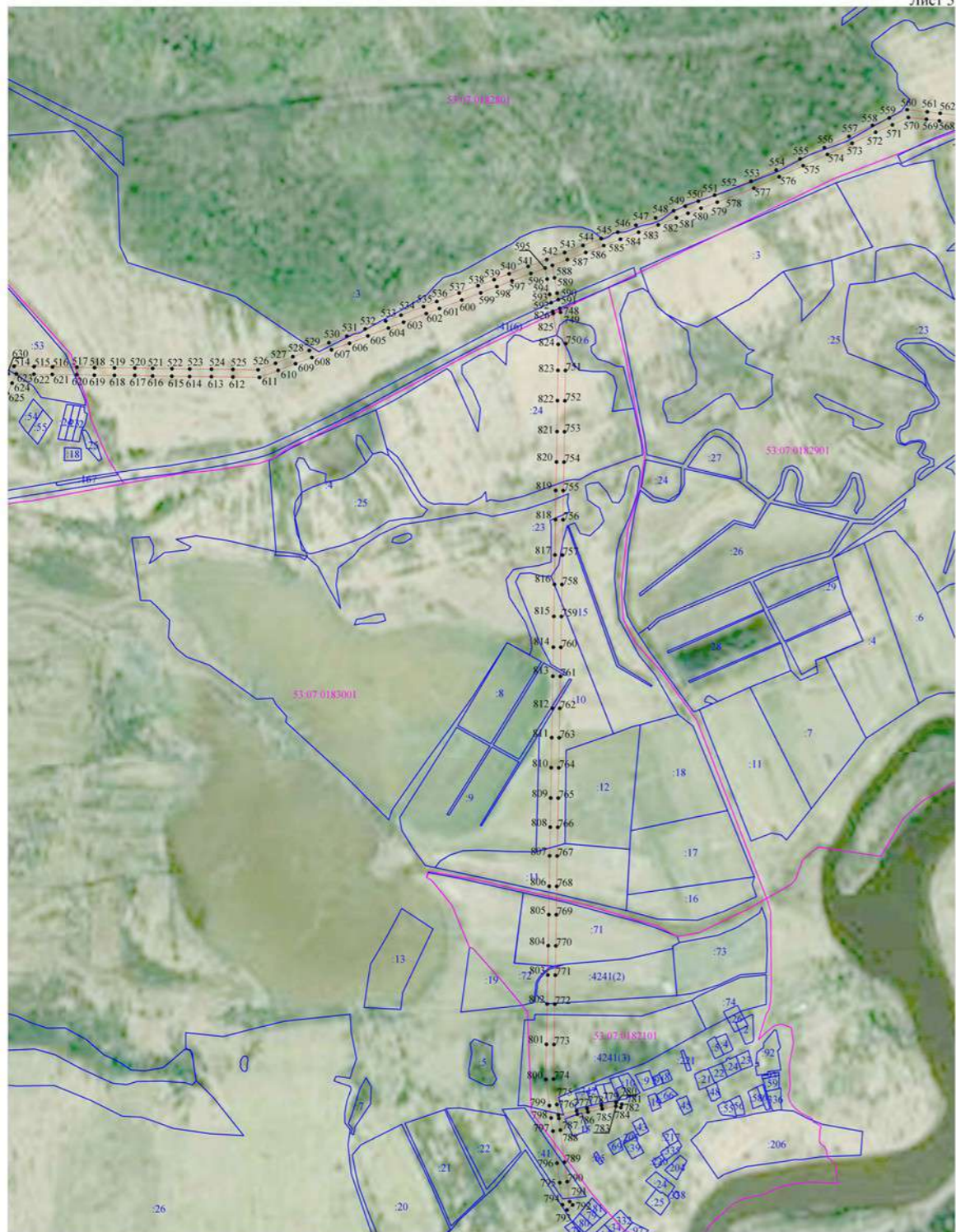

Масштаб 1:10000

- Используемые условные знаки и обозначения:
- граница публичного сервитута;
 - граница земельных участков по сведениям ЕГРН;
 - граница кадастровых кварталов по сведениям ЕГРН;
 - характерная точка границ публичного сервитута;
 - номер кадастрового квартала по сведениям ЕГРН;
 - номер земельного участка по сведениям ЕГРН;
 - номер поворотной точки границы публичного сервитута.

53.07.0183001
 3
 1

Схема границ размещения публичного сервитута
 Объект: "ВЛ-10 кВ Л-ПЭС Лобытино"

Лист 6

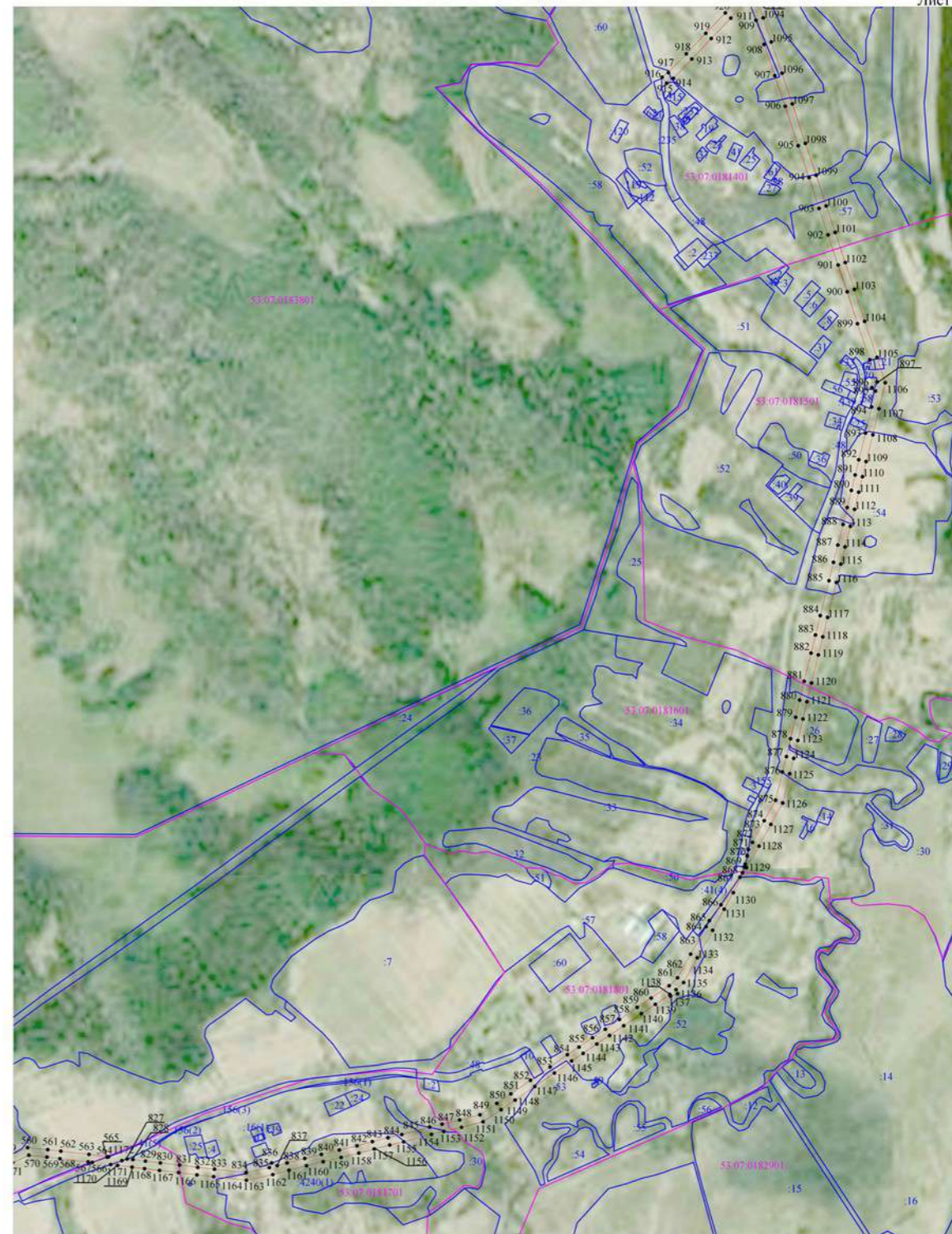

Масштаб 1:10000

- Используемые условные знаки и обозначения:
- граница публичного сервитута;
 - граница земельных участков по сведениям ЕГРН;
 - граница кадастровых кварталов по сведениям ЕГРН;
 - характерная точка границ публичного сервитута;
 - номер кадастрового квартала по сведениям ЕГРН;
 - номер земельного участка по сведениям ЕГРН;
 - номер поворотной точки границы публичного сервитута.

53.07.0183801
 3
 1

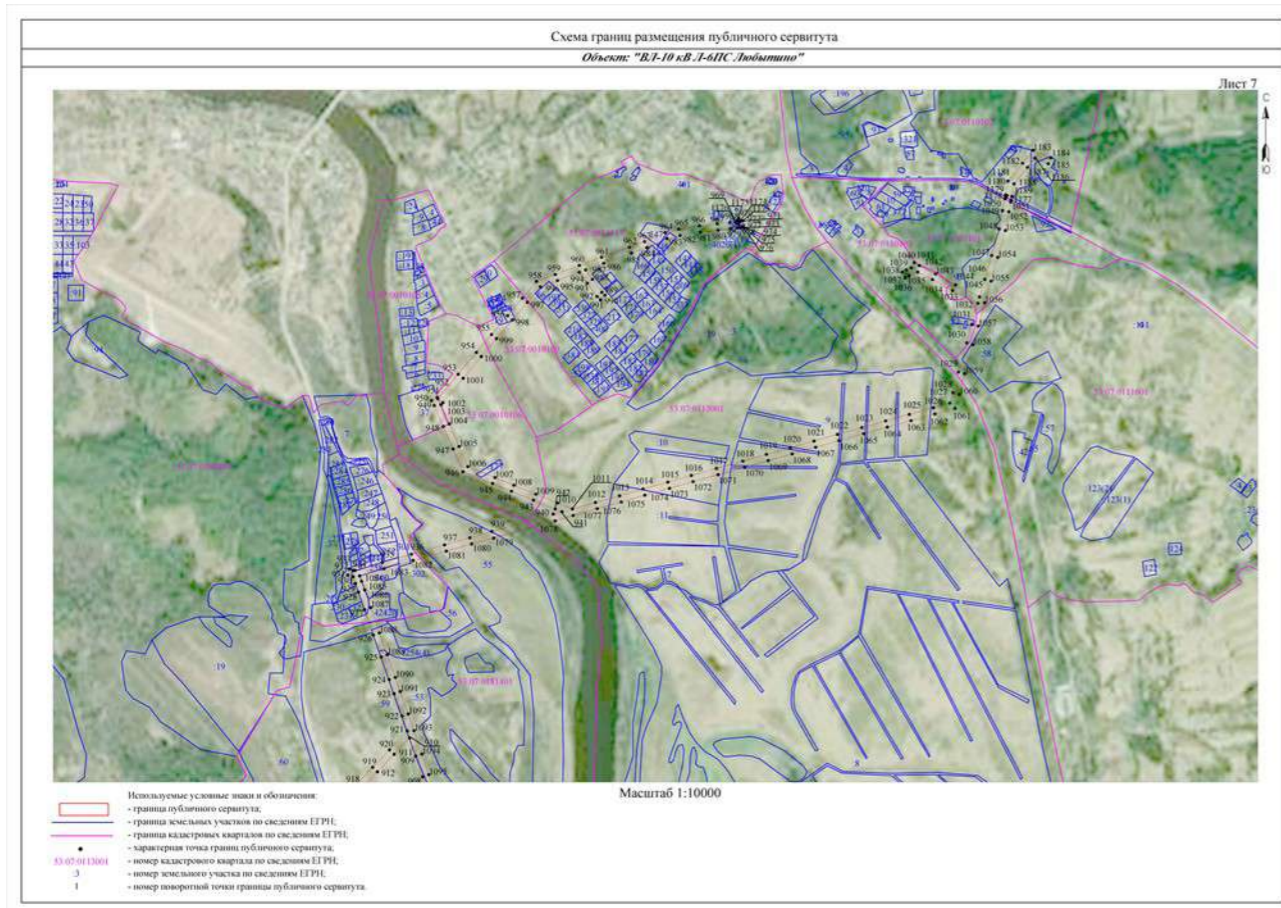

участков с кадастровыми номерами: 53:07:0000000:23; 53:07:0000000:3286; 53:07:0000000:4327; 53:07:0000000:4338; 53:07:0040106:7; 53:07:0040106:10; 53:07:0040107:9; 53:07:0040107:148; 53:07:0040112:6; 53:07:0040114:18; 53:07:0122101:60; 53:07:0122101:93; 53:07:0122101:115; 53:07:0122701:24; 53:07:0123001:6; 53:07:0123301:17; 53:07:0123301:18; 53:07:0123401:11; 53:07:0123401:12; 53:07:0123401:13; 53:07:0123401:14; 53:07:0123801:69; 53:07:0123801:70; 53:07:0123801:71; 53:07:0123801:73; 53:07:0123801:98; 53:07:0123801:134; 53:07:0123801:241; 53:07:0123801:388; 53:07:0123901:5; 53:07:0124201:1; 53:07:0124201:3; 53:07:0124201:6; 53:07:0124201:8; 53:07:0124301:1; 53:07:0124401:10; 53:07:0124401:14; 53:07:0122501:86; 53:07:0122901:3; 53:07:0123201:18; 53:07:0123201:51; 53:07:0123201:52; 53:07:0123901:6; 53:07:0124001:3; 53:07:0124301:2; 53:07:0170101:66; 53:07:0170101:122; 53:07:0170101:130; 53:07:0170101:243; 53:07:0170201:2; 53:07:0170201:40; 53:07:0170201:41; 53:07:0170201:109; 53:07:0170501:33; 53:07:0170601:151; 53:07:0170701:10; 53:07:0170701:22; 53:07:0170701:27; 53:07:0170701:48; 53:07:0171101:1; 53:07:0171201:1; 53:07:0171301:2.

Площадь испрашиваемого публичного сервитута: 1 337 513 кв. м.

2. Срок публичного сервитута - 49 (сорок девять) лет.

3. Порядок установления зон с особыми условиями использования территорий и содержание ограничений прав на земельные участки в границах таких зон установлен постановлением Правительства Российской Федерации от 24.02.2009 № 160 "О порядке установления охранных зон объектов электросетевого хозяйства и особых условий использования земельных участков, расположенных в границах таких зон".

4. График проведения работ при осуществлении деятельности по размещению объектов электросетевого хозяйства, для обеспечения которой устанавливается публичный сервитут в отношении земель и частей земельных участков, указанных в пункте 1 постановления: завершить работы не позднее окончания срока публичного сервитута, установленного пунктом 2 постановления.

5. Владелец публичного сервитута обязан привести земельные участки в состояние, пригодное для их использования в соответствии с разрешенным использованием, в срок не позднее чем три месяца после завершения эксплуатации инженерного сооружения, для размещения которого был установлен публичный сервитут.

6. Утвердить границы публичного сервитута в соответствии с прилагаемым описанием местоположения границ публичного сервитута (приложение №1).

7. Публичный сервитут считается установленным со дня внесения сведений о нем в Единый государственный реестр недвижимости.

8. Владелец публичного сервитута вправе приступить к осуществлению публичного сервитута со дня внесения сведений о публичном сервитуте в Единый государственный реестр недвижимости.

9. Плата за публичный сервитут на основании пунктов 3, 4 статьи 3.6 Федерального закона от 25.10.2001 № 137-ФЗ "О введении в действие Земельного кодекса Российской Федерации" не устанавливается.

10. Опубликовать настоящее постановление в бюллетене "Официальный Вестник поселения" и разместить в информационно-коммуникационной сети "Интернет".

Глава

муниципального района

А.А.Устинов

**Российская Федерация
Новгородская область
Администрация Любытинского муниципального района
ПОСТАНОВЛЕНИЕ**

от 09.06.2022 № 557

р.п. Любытино

Об установлении публичного сервитута

Руководствуясь пунктом 2 статьи 3.3 Федерального закона от 25 октября 2001 года № 137-ФЗ "О введении в действие Земельного кодекса Российской Федерации", статьей 23, пунктом 1 статьи 39.37, пунктом 4 статьи 39.38, статьей 39.39, пунктом 1 статьи 39.43, статьей 39.45, статьей 39.50 Земельного кодекса Российской Федерации, приказом Минэкономразвития от 10.10.2018 № 542 "Об утверждении требований к форме ходатайства об установлении публичного сервитута, содержанию обоснования установления публичного сервитута", рассмотрев ходатайство Публичного акционерного общества "Россети Северо-Запад" ИНН: 7802312751, ОГРН: 1047855175785, публикации на официальном сайте Администрации Любытинского муниципального района от 06.05.2022 г. схемы расположения границ публичного сервитута на кадастровом плане территории, и ввиду отсутствия заявлений иных лиц, являющихся правообладателями земельных участков об учете их прав (обременений прав), Администрация Любытинского муниципального района **ПОСТАНОВЛЯЕТ:**

1. На основании пункта 1 статьи 39.43 Земельного кодекса Российской Федерации, установить публичный сервитут в отношении Публичного акционерного общества "Россети Северо-Запад": ИНН 7802312751, ОГРН 1047855175785, в целях размещения объекта электросетевого хозяйства «ВЛ-10 кВ Л-ЗПС Неболчи», согласно сведениям о границах публичного сервитута в отношении земель, государственная собственность на которые не разграничена в кадастровых кварталах: 53:07:0040106; 53:07:0040107; 53:07:0040108; 53:07:0040109; 53:07:0040110; 53:07:0040112; 53:07:0040113; 53:07:0040114; 53:07:0040116; 53:07:0040136; 53:07:0040201; 53:07:0040231; 53:07:0122101; 53:07:0122501; 53:07:0122701; 53:07:0122801; 53:07:0122901; 53:07:0123001; 53:07:0123201; 53:07:0123301; 53:07:0123401; 53:07:0123501; 53:07:0123801; 53:07:0123901; 53:07:0124001; 53:07:0124201; 53:07:0124301; 53:07:0124401; 53:07:0124501; 53:07:0170101; 53:07:0170201; 53:07:0170401; 53:07:0170501; 53:07:0170601; 53:07:0170701; 53:07:0171101; 53:07:0171201; 53:07:0171301, и частей земельных

Приложение №1

к постановлению Администрации

муниципального района

от 09.06.2022 № 557

Описание местоположения границ публичного сервитута объекта электросетевого хозяйства «ВЛ-10 кВ Л-ЗПС Неболчи»

Система координат МСК-53, зона 2			
Метод определения координат характерных точек границ - аналитический			
Обозначение характерных точек границы	Координаты, м		Средняя квадратическая погрешность определения координат характерных точек границ
	X, м	Y, м	
Контур 1			
1	642 367,59	2 262 268,18	0,1
2	642 381,02	2 262 274,43	0,1
3	642 427,16	2 262 301,10	0,1
4	642 480,75	2 262 332,07	0,1
5	642 467,49	2 262 367,41	0,1
6	642 419,33	2 262 501,94	0,1
7	642 401,50	2 262 551,23	0,1
8	642 376,37	2 262 620,71	0,1
9	642 351,04	2 262 690,74	0,1
10	642 337,74	2 262 727,50	0,1
11	642 194,26	2 263 122,21	0,1
12	642 192,82	2 263 126,18	0,1
13	642 192,69	2 263 126,53	0,1
14	642 167,39	2 263 195,84	0,1

15	642 142,57	2 263 263,83	0,1
16	642 131,13	2 263 295,09	0,1
17	642 116,86	2 263 334,06	0,1
18	642 089,46	2 263 408,88	0,1
19	642 064,51	2 263 477,01	0,1
20	642 039,42	2 263 545,54	0,1
21	642 013,80	2 263 615,50	0,1
22	641 987,47	2 263 687,24	0,1
23	641 962,23	2 263 756,01	0,1
24	641 938,81	2 263 819,83	0,1
25	641 912,13	2 263 892,53	0,1
26	641 893,39	2 263 943,60	0,1
27	641 885,54	2 263 965,00	0,1
28	641 871,32	2 263 988,68	0,1
29	641 863,29	2 263 999,08	0,1
30	641 806,48	2 264 029,78	0,1
31	641 751,17	2 264 059,68	0,1
32	641 691,84	2 264 091,48	0,1
33	641 629,31	2 264 125,00	0,1
34	641 565,97	2 264 158,95	0,1
35	641 502,68	2 264 192,87	0,1
36	641 433,11	2 264 230,16	0,1
37	641 367,61	2 264 265,26	0,1
38	641 312,10	2 264 295,02	0,1
39	641 243,45	2 264 331,81	0,1
40	641 175,57	2 264 368,19	0,1
41	641 111,39	2 264 402,59	0,1
42	641 043,78	2 264 438,83	0,1
43	640 979,55	2 264 473,26	0,1
44	640 923,49	2 264 503,30	0,1
45	640 875,79	2 264 528,87	0,1
46	640 838,95	2 264 587,12	0,1
47	640 799,59	2 264 649,35	0,1
48	640 760,13	2 264 711,75	0,1
49	640 720,27	2 264 774,78	0,1
50	640 681,17	2 264 836,60	0,1
51	640 640,67	2 264 900,64	0,1
52	640 601,59	2 264 962,42	0,1
53	640 562,19	2 265 024,73	0,1
54	640 523,38	2 265 086,09	0,1
55	640 484,06	2 265 148,26	0,1
56	640 441,64	2 265 215,33	0,1
57	640 402,87	2 265 276,63	0,1
58	640 361,74	2 265 341,67	0,1
59	640 330,74	2 265 390,69	0,1
60	640 294,46	2 265 448,05	0,1
61	640 266,84	2 265 491,72	0,1
62	640 219,99	2 265 540,92	0,1
63	640 164,76	2 265 598,93	0,1

64	640 129,71	2 265 635,74	0,1
65	640 081,63	2 265 686,24	0,1
66	640 034,05	2 265 736,20	0,1
67	639 982,14	2 265 790,73	0,1
68	639 939,15	2 265 835,88	0,1
69	639 892,19	2 265 885,20	0,1
70	639 843,12	2 265 936,73	0,1
71	639 790,07	2 265 992,45	0,1
72	639 740,17	2 266 044,85	0,1
73	639 688,66	2 266 098,95	0,1
74	639 668,23	2 266 120,40	0,1
75	639 627,35	2 266 159,46	0,1
76	639 570,03	2 266 216,58	0,1
77	639 549,19	2 266 238,83	0,1
78	639 539,37	2 266 249,31	0,1
79	639 523,85	2 266 265,88	0,1
80	639 408,98	2 266 390,13	0,1
81	639 396,62	2 266 405,28	0,1
82	639 365,54	2 266 437,92	0,1
83	639 319,45	2 266 486,32	0,1
84	639 278,73	2 266 529,09	0,1
85	639 225,27	2 266 590,41	0,1
86	639 178,46	2 266 644,11	0,1
87	639 132,20	2 266 697,17	0,1
88	639 080,77	2 266 756,18	0,1
89	639 032,11	2 266 811,99	0,1
90	638 983,70	2 266 867,52	0,1
91	638 941,12	2 266 916,37	0,1
92	638 891,96	2 266 972,76	0,1
93	638 839,79	2 267 032,61	0,1
94	638 790,95	2 267 088,63	0,1
95	638 747,70	2 267 138,24	0,1
96	638 702,69	2 267 189,88	0,1
97	638 653,47	2 267 246,34	0,1
98	638 607,19	2 267 299,43	0,1
99	638 555,85	2 267 358,32	0,1
100	638 521,77	2 267 397,41	0,1
101	638 526,28	2 267 415,64	0,1
102	638 505,46	2 267 420,79	0,1
103	638 479,12	2 267 463,22	0,1
104	638 441,21	2 267 524,26	0,1
105	638 402,98	2 267 585,82	0,1
106	638 365,46	2 267 646,24	0,1
107	638 326,99	2 267 708,19	0,1
108	638 288,56	2 267 770,08	0,1
109	638 248,34	2 267 834,86	0,1
110	638 211,93	2 267 893,49	0,1
111	638 171,25	2 267 959,00	0,1
112	638 133,19	2 268 020,29	0,1

113	638 095,77	2 268 080,54	0,1
114	638 055,89	2 268 144,76	0,1
115	638 015,85	2 268 209,24	0,1
116	637 991,28	2 268 248,81	0,1
117	637 958,36	2 268 301,83	0,1
118	637 899,05	2 268 314,77	0,1
119	637 841,56	2 268 327,32	0,1
120	637 781,27	2 268 340,48	0,1
121	637 726,63	2 268 377,32	0,1
122	637 676,46	2 268 411,14	0,1
123	637 610,86	2 268 455,36	0,1
124	637 542,98	2 268 501,12	0,1
125	637 477,19	2 268 545,48	0,1
126	637 414,17	2 268 587,96	0,1
127	637 373,71	2 268 637,52	0,1
128	637 324,49	2 268 697,82	0,1
129	637 276,04	2 268 757,17	0,1
130	637 231,23	2 268 766,72	0,1
131	637 185,55	2 268 776,45	0,1
132	637 112,83	2 268 791,95	0,1
133	637 038,33	2 268 807,82	0,1
134	636 960,67	2 268 824,37	0,1
135	636 885,61	2 268 840,36	0,1
136	636 811,31	2 268 856,19	0,1
137	636 741,21	2 268 864,35	0,1
138	636 667,70	2 268 872,90	0,1
139	636 590,67	2 268 881,87	0,1
140	636 514,07	2 268 890,78	0,1
141	636 437,00	2 268 899,75	0,1
142	636 362,32	2 268 908,45	0,1
143	636 285,43	2 268 917,40	0,1
144	636 209,97	2 268 926,18	0,1
145	636 149,32	2 268 962,17	0,1
146	636 098,75	2 268 992,18	0,1
147	636 031,94	2 269 031,82	0,1
148	635 967,59	2 269 070,01	0,1
149	635 900,28	2 269 109,95	0,1
150	635 858,72	2 269 172,91	0,1
151	635 816,85	2 269 236,35	0,1
152	635 774,76	2 269 300,12	0,1
153	635 731,45	2 269 365,73	0,1
154	635 691,43	2 269 426,36	0,1
155	635 647,17	2 269 493,42	0,1
156	635 601,10	2 269 563,21	0,1
157	635 559,66	2 269 625,99	0,1
158	635 515,70	2 269 692,60	0,1
159	635 479,81	2 269 746,97	0,1
160	635 437,58	2 269 810,94	0,1
161	635 393,47	2 269 877,78	0,1

162	635 350,57	2 269 942,76	0,1
163	635 308,18	2 270 006,99	0,1
164	635 263,68	2 270 074,41	0,1
165	635 221,53	2 270 138,26	0,1
166	635 178,65	2 270 203,22	0,1
167	635 135,79	2 270 268,15	0,1
168	635 091,99	2 270 334,55	0,1
169	635 049,94	2 270 398,22	0,1
170	635 007,95	2 270 461,84	0,1
171	634 964,15	2 270 528,20	0,1
172	634 919,96	2 270 595,14	0,1
173	634 876,76	2 270 660,59	0,1
174	634 837,16	2 270 720,58	0,1
175	634 778,00	2 270 760,81	0,1
176	634 748,72	2 270 780,56	0,1
177	634 699,10	2 270 814,04	0,1
178	634 642,78	2 270 852,04	0,1
179	634 579,37	2 270 895,21	0,1
180	634 516,11	2 270 938,07	0,1
181	634 479,16	2 270 963,12	0,1
182	633 863,30	2 271 361,55	0,1
183	633 808,19	2 271 394,14	0,1
184	633 748,09	2 271 429,67	0,1
185	633 680,03	2 271 469,92	0,1
186	633 612,11	2 271 510,07	0,1
187	633 545,65	2 271 549,37	0,1
188	633 480,82	2 271 587,70	0,1
189	633 416,80	2 271 625,56	0,1
190	633 350,77	2 271 664,60	0,1
191	633 284,11	2 271 704,01	0,1
192	633 218,39	2 271 742,88	0,1
193	633 149,75	2 271 783,46	0,1
194	633 082,25	2 271 823,37	0,1
195	633 015,70	2 271 862,72	0,1
196	632 956,00	2 271 898,02	0,1
197	632 922,86	2 271 941,93	0,1
198	632 896,68	2 271 976,67	0,1
199	632 891,51	2 271 983,44	0,1
200	632 840,01	2 272 016,25	0,1
201	632 860,79	2 271 989,05	0,1
202	632 879,95	2 271 963,97	0,1
203	632 906,08	2 271 929,28	0,1
204	632 934,93	2 271 891,07	0,1
205	632 913,38	2 271 869,90	0,1
206	632 875,11	2 271 830,84	0,1
207	632 861,01	2 271 818,71	0,1
208	632 874,70	2 271 802,78	0,1
209	632 889,84	2 271 815,85	0,1
210	632 928,24	2 271 855,06	0,1

211	632 950,46	2 271 876,89	0,1
212	633 005,00	2 271 844,64	0,1
213	633 071,56	2 271 805,28	0,1
214	633 139,06	2 271 765,37	0,1
215	633 207,69	2 271 724,79	0,1
216	633 273,42	2 271 685,93	0,1
217	633 340,08	2 271 646,52	0,1
218	633 406,11	2 271 607,48	0,1
219	633 470,13	2 271 569,62	0,1
220	633 534,96	2 271 531,29	0,1
221	633 601,42	2 271 491,99	0,1
222	633 669,34	2 271 451,83	0,1
223	633 737,40	2 271 411,59	0,1
224	633 797,49	2 271 376,06	0,1
225	633 876,01	2 271 329,63	0,1
226	633 939,23	2 271 292,25	0,1
227	634 002,44	2 271 254,88	0,1
228	634 069,59	2 271 215,17	0,1
229	634 120,73	2 271 180,53	0,1
230	634 183,67	2 271 137,90	0,1
231	634 248,73	2 271 093,82	0,1
232	634 314,63	2 271 049,18	0,1
233	634 377,93	2 271 006,30	0,1
234	634 442,25	2 270 962,76	0,1
235	634 504,33	2 270 920,68	0,1
236	634 567,57	2 270 877,84	0,1
237	634 630,99	2 270 834,65	0,1
238	634 687,35	2 270 796,63	0,1
239	634 736,97	2 270 763,15	0,1
240	634 766,22	2 270 743,42	0,1
241	634 813,41	2 270 711,33	0,1
242	634 778,20	2 270 674,30	0,1
243	634 735,28	2 270 629,37	0,1
244	634 687,84	2 270 580,10	0,1
245	634 673,00	2 270 566,70	0,1
246	634 687,06	2 270 551,11	0,1
247	634 701,91	2 270 564,51	0,1
248	634 750,44	2 270 614,85	0,1
249	634 793,40	2 270 659,81	0,1
250	634 828,05	2 270 696,26	0,1
251	634 859,23	2 270 649,02	0,1
252	634 902,43	2 270 583,57	0,1
253	634 946,61	2 270 516,63	0,1
254	634 990,42	2 270 450,26	0,1
255	635 032,41	2 270 386,65	0,1
256	635 074,46	2 270 322,97	0,1
257	635 118,26	2 270 256,58	0,1
258	635 161,12	2 270 191,65	0,1
259	635 204,00	2 270 126,69	0,1

260	635 246,15	2 270 062,84	0,1
261	635 290,65	2 269 995,41	0,1
262	635 333,04	2 269 931,19	0,1
263	635 375,93	2 269 866,20	0,1
264	635 420,05	2 269 799,37	0,1
265	635 462,28	2 269 735,39	0,1
266	635 498,16	2 269 681,03	0,1
267	635 542,13	2 269 614,42	0,1
268	635 583,57	2 269 551,64	0,1
269	635 629,64	2 269 481,85	0,1
270	635 673,90	2 269 414,79	0,1
271	635 713,92	2 269 354,16	0,1
272	635 757,23	2 269 288,55	0,1
273	635 799,32	2 269 224,78	0,1
274	635 841,19	2 269 161,34	0,1
275	635 885,41	2 269 094,35	0,1
276	635 956,87	2 269 051,94	0,1
277	636 021,22	2 269 013,76	0,1
278	636 088,03	2 268 974,11	0,1
279	636 138,60	2 268 944,11	0,1
280	636 203,10	2 268 905,83	0,1
281	636 283,00	2 268 896,53	0,1
282	636 359,89	2 268 887,58	0,1
283	636 434,57	2 268 878,89	0,1
284	636 511,65	2 268 869,92	0,1
285	636 588,24	2 268 861,00	0,1
286	636 665,27	2 268 852,04	0,1
287	636 738,78	2 268 843,48	0,1
288	636 807,90	2 268 835,44	0,1
289	636 881,24	2 268 819,81	0,1
290	636 956,30	2 268 803,82	0,1
291	637 033,95	2 268 787,28	0,1
292	637 108,45	2 268 771,40	0,1
293	637 181,17	2 268 755,91	0,1
294	637 226,86	2 268 746,17	0,1
295	637 264,43	2 268 738,17	0,1
296	637 308,22	2 268 684,53	0,1
297	637 357,43	2 268 624,24	0,1
298	637 399,85	2 268 572,27	0,1
299	637 465,45	2 268 528,06	0,1
300	637 531,24	2 268 483,70	0,1
301	637 599,12	2 268 437,94	0,1
302	637 664,72	2 268 393,72	0,1
303	637 714,89	2 268 359,90	0,1
304	637 772,86	2 268 320,81	0,1
305	637 837,08	2 268 306,80	0,1
306	637 894,57	2 268 294,25	0,1
307	637 945,20	2 268 283,20	0,1
308	637 973,43	2 268 237,73	0,1

309	637 998,01	2 268 198,16	0,1
310	638 038,05	2 268 133,68	0,1
311	638 077,93	2 268 069,46	0,1
312	638 115,34	2 268 009,21	0,1
313	638 153,40	2 267 947,91	0,1
314	638 194,08	2 267 882,40	0,1
315	638 230,49	2 267 823,78	0,1
316	638 270,72	2 267 759,00	0,1
317	638 309,15	2 267 697,11	0,1
318	638 347,62	2 267 635,16	0,1
319	638 385,14	2 267 574,74	0,1
320	638 423,37	2 267 513,18	0,1
321	638 461,27	2 267 452,14	0,1
322	638 498,59	2 267 392,03	0,1
323	638 540,01	2 267 344,51	0,1
324	638 591,35	2 267 285,63	0,1
325	638 637,63	2 267 232,54	0,1
326	638 686,86	2 267 176,07	0,1
327	638 731,87	2 267 124,44	0,1
328	638 775,12	2 267 074,83	0,1
329	638 823,96	2 267 018,80	0,1
330	638 876,13	2 266 958,95	0,1
331	638 925,28	2 266 902,57	0,1
332	638 967,87	2 266 853,72	0,1
333	639 016,28	2 266 798,18	0,1
334	639 064,93	2 266 742,37	0,1
335	639 116,37	2 266 683,37	0,1
336	639 162,63	2 266 630,30	0,1
337	639 209,44	2 266 576,61	0,1
338	639 260,37	2 266 518,18	0,1
339	639 258,74	2 266 443,38	0,1
340	639 257,33	2 266 368,54	0,1
341	639 255,80	2 266 295,68	0,1
342	639 254,44	2 266 221,90	0,1
343	639 253,55	2 266 165,12	0,1
344	639 252,41	2 266 120,56	0,1
345	639 251,26	2 266 074,59	0,1
346	639 249,36	2 266 057,11	0,1
347	639 270,24	2 266 054,84	0,1
348	639 272,24	2 266 073,19	0,1
349	639 273,41	2 266 120,03	0,1
350	639 274,55	2 266 164,68	0,1
351	639 275,44	2 266 221,54	0,1
352	639 276,80	2 266 295,27	0,1
353	639 278,33	2 266 368,12	0,1
354	639 279,74	2 266 442,95	0,1
355	639 280,91	2 266 496,34	0,1
356	639 304,24	2 266 471,84	0,1
357	639 350,32	2 266 423,43	0,1

358	639 398,56	2 266 372,77	0,1
359	639 442,88	2 266 326,22	0,1
360	639 491,99	2 266 274,65	0,1
361	639 494,88	2 266 272,01	0,1
362	639 544,66	2 266 219,72	0,1
363	639 581,55	2 266 180,98	0,1
364	639 622,63	2 266 137,83	0,1
365	639 673,45	2 266 084,47	0,1
366	639 724,96	2 266 030,36	0,1
367	639 774,86	2 265 977,96	0,1
368	639 827,91	2 265 922,24	0,1
369	639 876,97	2 265 870,71	0,1
370	639 923,93	2 265 821,39	0,1
371	639 966,92	2 265 776,24	0,1
372	640 018,84	2 265 721,72	0,1
373	640 066,42	2 265 671,75	0,1
374	640 114,50	2 265 621,25	0,1
375	640 149,54	2 265 584,45	0,1
376	640 204,77	2 265 526,44	0,1
377	640 250,20	2 265 478,73	0,1
378	640 276,71	2 265 436,82	0,1
379	640 312,98	2 265 379,46	0,1
380	640 343,98	2 265 330,44	0,1
381	640 385,12	2 265 265,40	0,1
382	640 423,89	2 265 204,10	0,1
383	640 466,30	2 265 137,03	0,1
384	640 505,63	2 265 074,86	0,1
385	640 544,43	2 265 013,50	0,1
386	640 583,84	2 264 951,20	0,1
387	640 622,91	2 264 889,41	0,1
388	640 663,42	2 264 825,37	0,1
389	640 702,51	2 264 763,55	0,1
390	640 742,38	2 264 700,52	0,1
391	640 781,84	2 264 638,12	0,1
392	640 821,20	2 264 575,89	0,1
393	640 860,99	2 264 512,97	0,1
394	640 913,57	2 264 484,79	0,1
395	640 969,62	2 264 454,74	0,1
396	641 033,85	2 264 420,32	0,1
397	641 101,47	2 264 384,08	0,1
398	641 165,65	2 264 349,68	0,1
399	641 233,52	2 264 313,30	0,1
400	641 302,18	2 264 276,50	0,1
401	641 357,69	2 264 246,75	0,1
402	641 423,18	2 264 211,64	0,1
403	641 492,75	2 264 174,36	0,1
404	641 556,05	2 264 140,43	0,1
405	641 619,38	2 264 106,49	0,1
406	641 681,92	2 264 072,97	0,1

407	641 741,22	2 264 041,19	0,1
408	641 796,49	2 264 011,30	0,1
409	641 849,53	2 263 982,63	0,1
410	641 808,37	2 263 941,64	0,1
411	641 767,72	2 263 902,63	0,1
412	641 755,82	2 263 886,11	0,1
413	641 772,85	2 263 873,83	0,1
414	641 783,64	2 263 888,80	0,1
415	641 823,05	2 263 926,62	0,1
416	641 862,74	2 263 966,14	0,1
417	641 873,67	2 263 936,36	0,1
418	641 892,41	2 263 885,29	0,1
419	641 919,09	2 263 812,59	0,1
420	641 942,51	2 263 748,78	0,1
421	641 967,75	2 263 680,00	0,1
422	641 994,08	2 263 608,27	0,1
423	642 019,69	2 263 538,32	0,1
424	642 044,79	2 263 469,78	0,1
425	642 069,73	2 263 401,66	0,1
426	642 097,13	2 263 326,84	0,1
427	642 111,40	2 263 287,87	0,1
428	642 122,84	2 263 256,62	0,1
429	642 147,66	2 263 188,64	0,1
430	642 172,96	2 263 119,33	0,1
431	642 194,54	2 263 060,20	0,1
432	642 217,52	2 262 997,25	0,1
433	642 250,89	2 262 905,85	0,1
434	642 279,38	2 262 827,06	0,1
435	642 307,20	2 262 750,16	0,1
436	642 331,28	2 262 683,59	0,1
437	642 356,62	2 262 613,56	0,1
438	642 381,75	2 262 544,08	0,1
439	642 407,54	2 262 472,79	0,1
440	642 432,96	2 262 402,56	0,1
441	642 455,04	2 262 341,47	0,1
442	642 416,65	2 262 319,29	0,1
443	642 371,31	2 262 293,09	0,1
444	642 358,72	2 262 287,23	0,1
1	642 367,59	2 262 268,18	0,1
Контрп 2			
445	632 804,13	2 272 063,22	0,1
446	632 856,24	2 272 029,60	0,1
447	632 850,70	2 272 036,85	0,1
448	632 826,34	2 272 068,74	0,1
449	632 783,22	2 272 125,18	0,1
450	632 734,72	2 272 188,66	0,1
451	632 688,34	2 272 249,36	0,1
452	632 642,26	2 272 309,68	0,1
453	632 596,40	2 272 369,70	0,1

454	632 545,94	2 272 429,84	0,1
455	632 498,25	2 272 486,69	0,1
456	632 451,15	2 272 542,81	0,1
457	632 402,79	2 272 600,45	0,1
458	632 343,05	2 272 671,65	0,1
459	632 291,02	2 272 733,66	0,1
460	632 239,94	2 272 794,53	0,1
461	632 190,76	2 272 853,15	0,1
462	632 141,03	2 272 912,41	0,1
463	632 092,80	2 272 969,89	0,1
464	632 043,05	2 273 029,18	0,1
465	631 993,68	2 273 088,02	0,1
466	631 948,01	2 273 142,44	0,1
467	631 961,53	2 273 182,66	0,1
468	631 982,54	2 273 245,16	0,1
469	632 007,43	2 273 319,21	0,1
470	632 032,42	2 273 393,58	0,1
471	632 057,28	2 273 467,54	0,1
472	632 082,18	2 273 541,61	0,1
473	632 106,16	2 273 612,98	0,1
474	632 136,03	2 273 640,02	0,1
475	632 188,83	2 273 687,82	0,1
476	632 235,77	2 273 730,31	0,1
477	632 285,53	2 273 775,36	0,1
478	632 341,11	2 273 825,68	0,1
479	632 399,28	2 273 878,34	0,1
480	632 457,31	2 273 930,69	0,1
481	632 515,10	2 273 983,19	0,1
482	632 572,89	2 274 035,52	0,1
483	632 629,49	2 274 086,76	0,1
484	632 687,76	2 274 139,51	0,1
485	632 744,59	2 274 190,92	0,1
486	632 801,63	2 274 242,60	0,1
487	632 858,97	2 274 294,51	0,1
488	632 916,02	2 274 346,15	0,1
489	632 971,48	2 274 396,36	0,1
490	633 026,99	2 274 446,61	0,1
491	633 083,34	2 274 497,64	0,1
492	633 140,62	2 274 549,49	0,1
493	633 201,02	2 274 604,17	0,1
494	633 196,90	2 274 656,58	0,1
495	633 191,40	2 274 726,90	0,1
496	633 185,33	2 274 803,91	0,1
497	633 182,21	2 274 843,65	0,1
498	633 179,06	2 274 882,32	0,1
499	633 178,84	2 274 885,04	0,1
500	633 158,96	2 274 870,37	0,1
501	633 161,27	2 274 841,98	0,1
502	633 164,39	2 274 802,27	0,1

503	633 170,46	2 274 725,25	0,1
504	633 175,96	2 274 654,94	0,1
505	633 179,27	2 274 612,82	0,1
506	633 126,53	2 274 565,07	0,1
507	633 069,25	2 274 513,21	0,1
508	633 012,89	2 274 462,18	0,1
509	632 957,38	2 274 411,93	0,1
510	632 901,92	2 274 361,72	0,1
511	632 844,87	2 274 310,08	0,1
512	632 787,53	2 274 258,17	0,1
513	632 730,49	2 274 206,49	0,1
514	632 673,66	2 274 155,08	0,1
515	632 615,40	2 274 102,33	0,1
516	632 558,80	2 274 051,09	0,1
517	632 500,99	2 273 998,76	0,1
518	632 443,21	2 273 946,26	0,1
519	632 385,20	2 273 893,93	0,1
520	632 327,01	2 273 841,25	0,1
521	632 271,43	2 273 790,94	0,1
522	632 221,67	2 273 745,88	0,1
523	632 174,73	2 273 703,39	0,1
524	632 121,93	2 273 655,59	0,1
525	632 088,00	2 273 624,87	0,1
526	632 062,27	2 273 548,31	0,1
527	632 037,37	2 273 474,23	0,1
528	632 012,51	2 273 400,27	0,1
529	631 987,51	2 273 325,91	0,1
530	631 962,62	2 273 251,85	0,1
531	631 941,62	2 273 189,35	0,1
532	631 924,35	2 273 137,97	0,1
533	631 977,59	2 273 074,51	0,1
534	632 026,96	2 273 015,68	0,1
535	632 076,71	2 272 956,39	0,1
536	632 124,94	2 272 898,91	0,1
537	632 174,66	2 272 839,65	0,1
538	632 223,85	2 272 781,03	0,1
539	632 274,93	2 272 720,15	0,1
540	632 326,95	2 272 658,15	0,1
541	632 386,69	2 272 586,95	0,1
542	632 435,06	2 272 529,31	0,1
543	632 482,15	2 272 473,18	0,1
544	632 529,85	2 272 416,34	0,1
545	632 580,00	2 272 356,57	0,1
546	632 625,57	2 272 296,92	0,1
547	632 671,65	2 272 236,61	0,1
548	632 718,03	2 272 175,91	0,1
549	632 766,52	2 272 112,43	0,1
445	632 804,13	2 272 063,22	0,1
Контур 3			

550	633 157,06	2 274 893,82	0,1
551	633 176,93	2 274 908,49	0,1
552	633 172,68	2 274 960,86	0,1
553	633 166,46	2 275 037,38	0,1
554	633 160,22	2 275 114,11	0,1
555	633 153,66	2 275 194,82	0,1
556	633 147,70	2 275 268,10	0,1
557	633 141,30	2 275 346,81	0,1
558	633 135,81	2 275 414,31	0,1
559	633 129,53	2 275 491,56	0,1
560	633 123,23	2 275 569,03	0,1
561	633 117,28	2 275 642,22	0,1
562	633 110,89	2 275 720,73	0,1
563	633 104,54	2 275 798,89	0,1
564	633 098,28	2 275 875,82	0,1
565	633 091,77	2 275 955,89	0,1
566	633 087,37	2 276 010,01	0,1
567	633 125,26	2 276 037,45	0,1
568	633 175,23	2 276 073,63	0,1
569	633 229,59	2 276 113,00	0,1
570	633 290,13	2 276 156,84	0,1
571	633 352,51	2 276 202,01	0,1
572	633 411,87	2 276 244,99	0,1
573	633 472,75	2 276 289,08	0,1
574	633 533,99	2 276 333,43	0,1
575	633 594,73	2 276 377,42	0,1
576	633 655,53	2 276 421,44	0,1
577	633 716,35	2 276 465,48	0,1
578	633 766,33	2 276 501,67	0,1
579	633 805,54	2 276 509,05	0,1
580	633 871,74	2 276 521,51	0,1
581	633 945,14	2 276 535,32	0,1
582	634 017,16	2 276 548,87	0,1
583	634 092,92	2 276 563,12	0,1
584	634 167,07	2 276 577,07	0,1
585	634 239,87	2 276 590,77	0,1
586	634 311,75	2 276 604,29	0,1
587	634 383,95	2 276 617,88	0,1
588	634 456,41	2 276 631,51	0,1
589	634 502,17	2 276 649,22	0,1
590	634 551,90	2 276 668,46	0,1
591	634 612,01	2 276 691,72	0,1
592	634 679,06	2 276 717,67	0,1
593	634 736,56	2 276 739,92	0,1
594	634 776,34	2 276 755,31	0,1
595	634 816,44	2 276 770,82	0,1
596	634 855,11	2 276 785,79	0,1
597	634 897,09	2 276 802,03	0,1
598	634 937,16	2 276 817,54	0,1

599	634 988,44	2 276 829,49	0,1
600	635 035,45	2 276 840,46	0,1
601	635 118,49	2 276 859,81	0,1
602	635 189,63	2 276 876,49	0,1
603	635 296,98	2 276 901,66	0,1
604	635 331,69	2 276 909,71	0,1
605	635 380,43	2 276 921,01	0,1
606	635 425,21	2 276 931,39	0,1
607	635 463,79	2 276 940,33	0,1
608	635 551,55	2 276 960,67	0,1
609	635 640,74	2 276 982,07	0,1
610	635 726,44	2 277 002,69	0,1
611	635 799,83	2 277 020,35	0,1
612	635 814,82	2 277 024,20	0,1
613	635 893,91	2 277 128,32	0,1
614	635 898,17	2 277 135,60	0,1
615	635 930,86	2 277 195,28	0,1
616	635 964,45	2 277 258,69	0,1
617	635 931,38	2 277 214,07	0,1
618	635 905,23	2 277 178,77	0,1
619	635 879,91	2 277 144,60	0,1
620	635 827,76	2 277 075,96	0,1
621	635 828,62	2 277 081,64	0,1
622	635 807,86	2 277 084,78	0,1
623	635 805,94	2 277 072,05	0,1
624	635 799,72	2 277 042,01	0,1
625	635 794,76	2 277 040,74	0,1
626	635 721,53	2 277 023,12	0,1
627	635 635,83	2 277 002,50	0,1
628	635 546,73	2 276 981,11	0,1
629	635 459,05	2 276 960,79	0,1
630	635 420,47	2 276 951,85	0,1
631	635 375,68	2 276 941,47	0,1
632	635 326,95	2 276 930,18	0,1
633	635 292,21	2 276 922,12	0,1
634	635 184,83	2 276 896,95	0,1
635	635 113,71	2 276 880,27	0,1
636	635 030,68	2 276 860,91	0,1
637	634 983,67	2 276 849,95	0,1
638	634 930,95	2 276 837,66	0,1
639	634 889,51	2 276 821,63	0,1
640	634 847,53	2 276 805,38	0,1
641	634 808,86	2 276 790,42	0,1
642	634 768,76	2 276 774,90	0,1
643	634 728,98	2 276 759,51	0,1
644	634 671,48	2 276 737,26	0,1
645	634 604,43	2 276 711,31	0,1
646	634 544,31	2 276 688,05	0,1
647	634 494,59	2 276 668,81	0,1

648	634 450,63	2 276 651,80	0,1
649	634 380,07	2 276 638,52	0,1
650	634 307,87	2 276 624,94	0,1
651	634 235,98	2 276 611,41	0,1
652	634 163,18	2 276 597,72	0,1
653	634 089,03	2 276 583,77	0,1
654	634 013,28	2 276 569,51	0,1
655	633 941,25	2 276 555,96	0,1
656	633 867,86	2 276 542,15	0,1
657	633 801,65	2 276 529,70	0,1
658	633 757,82	2 276 521,45	0,1
659	633 704,03	2 276 482,50	0,1
660	633 643,21	2 276 438,45	0,1
661	633 582,41	2 276 394,43	0,1
662	633 521,67	2 276 350,44	0,1
663	633 460,43	2 276 306,09	0,1
664	633 399,55	2 276 262,01	0,1
665	633 340,19	2 276 219,03	0,1
666	633 277,81	2 276 173,85	0,1
667	633 217,27	2 276 130,01	0,1
668	633 162,91	2 276 090,65	0,1
669	633 112,94	2 276 054,46	0,1
670	633 065,48	2 276 020,09	0,1
671	633 070,84	2 275 954,19	0,1
672	633 077,35	2 275 874,12	0,1
673	633 083,60	2 275 797,19	0,1
674	633 089,96	2 275 719,03	0,1
675	633 096,34	2 275 640,52	0,1
676	633 102,29	2 275 567,32	0,1
677	633 108,59	2 275 489,86	0,1
678	633 114,87	2 275 412,60	0,1
679	633 120,36	2 275 345,11	0,1
680	633 126,76	2 275 266,40	0,1
681	633 132,72	2 275 193,12	0,1
682	633 139,28	2 275 112,41	0,1
683	633 145,52	2 275 035,68	0,1
684	633 151,74	2 274 959,16	0,1
550	633 157,06	2 274 893,82	0,1
Контур 4			
685	635 978,26	2 277 242,04	0,1
686	636 001,22	2 277 273,03	0,1
687	636 023,85	2 277 304,02	0,1
688	636 049,48	2 277 339,12	0,1
689	636 075,60	2 277 374,89	0,1
690	636 098,93	2 277 405,82	0,1
691	636 126,85	2 277 442,81	0,1
692	636 150,31	2 277 473,92	0,1
693	636 173,47	2 277 504,63	0,1
694	636 201,10	2 277 541,26	0,1

695	636 227,97	2 277 576,99	0,1
696	636 258,18	2 277 617,18	0,1
697	636 277,98	2 277 654,79	0,1
698	636 299,30	2 277 693,31	0,1
699	636 318,03	2 277 727,13	0,1
700	636 340,31	2 277 767,37	0,1
701	636 360,98	2 277 804,17	0,1
702	636 403,10	2 277 879,15	0,1
703	636 424,07	2 277 916,84	0,1
704	636 470,22	2 277 999,78	0,1
705	636 490,37	2 278 036,33	0,1
706	636 513,39	2 278 078,07	0,1
707	636 535,54	2 278 118,25	0,1
708	636 555,54	2 278 154,33	0,1
709	636 577,56	2 278 194,04	0,1
710	636 599,53	2 278 233,67	0,1
711	636 645,83	2 278 318,29	0,1
712	636 671,35	2 278 364,91	0,1
713	636 699,91	2 278 406,15	0,1
714	636 729,41	2 278 448,75	0,1
715	636 756,82	2 278 488,52	0,1
716	636 786,52	2 278 531,61	0,1
717	636 821,20	2 278 580,84	0,1
718	636 863,13	2 278 640,37	0,1
719	636 892,70	2 278 683,07	0,1
720	636 922,20	2 278 725,69	0,1
721	636 964,22	2 278 786,38	0,1
722	636 996,48	2 278 833,38	0,1
723	637 027,86	2 278 879,11	0,1
724	637 065,79	2 278 934,38	0,1
725	637 117,65	2 279 008,02	0,1
726	637 168,45	2 279 080,17	0,1
727	637 218,37	2 279 152,17	0,1
728	637 254,29	2 279 203,98	0,1
729	637 286,56	2 279 250,53	0,1
730	637 318,84	2 279 298,22	0,1
731	637 354,85	2 279 349,31	0,1
732	637 392,33	2 279 402,50	0,1
733	637 432,07	2 279 458,52	0,1
734	637 477,78	2 279 522,95	0,1
735	637 518,85	2 279 575,84	0,1
736	637 557,22	2 279 625,25	0,1
737	637 586,32	2 279 662,72	0,1
738	637 631,22	2 279 716,30	0,1
739	637 680,80	2 279 775,20	0,1
740	637 702,36	2 279 838,62	0,1
741	637 724,39	2 279 900,57	0,1
742	637 743,74	2 279 954,96	0,1
743	637 765,13	2 280 015,11	0,1

744	637 784,16	2 280 070,41	0,1
745	637 798,35	2 280 111,62	0,1
746	637 817,31	2 280 166,71	0,1
747	637 830,61	2 280 205,03	0,1
748	637 843,10	2 280 241,03	0,1
749	637 857,46	2 280 282,43	0,1
750	637 877,10	2 280 337,23	0,1
751	637 886,13	2 280 362,41	0,1
752	637 895,93	2 280 389,46	0,1
753	637 914,19	2 280 440,72	0,1
754	637 928,25	2 280 481,27	0,1
755	637 945,69	2 280 531,58	0,1
756	637 960,65	2 280 574,73	0,1
757	637 976,72	2 280 620,58	0,1
758	637 991,27	2 280 662,08	0,1
759	638 005,84	2 280 703,66	0,1
760	638 020,94	2 280 747,22	0,1
761	638 036,52	2 280 792,17	0,1
762	638 049,09	2 280 828,43	0,1
763	638 063,75	2 280 870,73	0,1
764	638 077,30	2 280 909,82	0,1
765	638 091,88	2 280 953,51	0,1
766	638 106,93	2 280 998,58	0,1
767	638 123,39	2 281 046,34	0,1
768	638 137,04	2 281 086,46	0,1
769	638 152,28	2 281 132,00	0,1
770	638 164,33	2 281 168,01	0,1
771	638 181,10	2 281 218,11	0,1
772	638 194,53	2 281 258,25	0,1
773	638 210,05	2 281 304,67	0,1
774	638 225,15	2 281 349,85	0,1
775	638 239,32	2 281 392,21	0,1
776	638 255,46	2 281 440,78	0,1
777	638 269,71	2 281 483,12	0,1
778	638 285,04	2 281 529,38	0,1
779	638 300,95	2 281 577,42	0,1
780	638 315,74	2 281 622,04	0,1
781	638 330,11	2 281 665,10	0,1
782	638 345,58	2 281 711,45	0,1
783	638 360,79	2 281 757,01	0,1
784	638 375,59	2 281 801,36	0,1
785	638 391,88	2 281 848,60	0,1
786	638 404,73	2 281 885,71	0,1
787	638 423,44	2 281 940,14	0,1
788	638 447,18	2 281 996,40	0,1
789	638 489,88	2 282 097,58	0,1
790	638 509,19	2 282 143,35	0,1
791	638 535,41	2 282 205,48	0,1
792	638 556,95	2 282 256,55	0,1

793	638 539,92	2 282 277,88	0,1
794	638 530,66	2 282 256,45	0,1
795	638 530,48	2 282 256,03	0,1
796	638 532,74	2 282 253,20	0,1
797	638 516,05	2 282 213,65	0,1
798	638 489,84	2 282 151,52	0,1
799	638 470,52	2 282 105,74	0,1
800	638 427,83	2 282 004,56	0,1
801	638 403,81	2 281 947,64	0,1
802	638 384,87	2 281 892,56	0,1
803	638 372,03	2 281 855,46	0,1
804	638 355,70	2 281 808,11	0,1
805	638 340,87	2 281 763,66	0,1
806	638 325,66	2 281 718,10	0,1
807	638 310,19	2 281 671,75	0,1
808	638 295,81	2 281 628,67	0,1
809	638 281,01	2 281 584,02	0,1
810	638 265,09	2 281 535,99	0,1
811	638 249,78	2 281 489,77	0,1
812	638 235,53	2 281 447,44	0,1
813	638 219,39	2 281 398,86	0,1
814	638 205,23	2 281 356,51	0,1
815	638 190,12	2 281 311,33	0,1
816	638 174,60	2 281 264,91	0,1
817	638 161,18	2 281 224,77	0,1
818	638 144,41	2 281 174,68	0,1
819	638 132,36	2 281 138,67	0,1
820	638 117,13	2 281 093,18	0,1
821	638 103,52	2 281 053,15	0,1
822	638 087,03	2 281 005,33	0,1
823	638 071,95	2 280 960,16	0,1
824	638 057,41	2 280 916,59	0,1
825	638 043,90	2 280 877,61	0,1
826	638 029,24	2 280 835,31	0,1
827	638 016,67	2 280 799,05	0,1
828	638 001,09	2 280 754,10	0,1
829	637 986,01	2 280 710,57	0,1
830	637 971,44	2 280 669,03	0,1
831	637 956,90	2 280 627,53	0,1
832	637 940,81	2 280 581,64	0,1
833	637 925,84	2 280 538,46	0,1
834	637 908,40	2 280 488,15	0,1
835	637 894,37	2 280 447,68	0,1
836	637 876,16	2 280 396,57	0,1
837	637 866,36	2 280 369,53	0,1
838	637 857,33	2 280 344,32	0,1
839	637 837,65	2 280 289,42	0,1
840	637 823,25	2 280 247,92	0,1
841	637 810,76	2 280 211,92	0,1

842	637 797,46	2 280 173,57	0,1
843	637 778,49	2 280 118,46	0,1
844	637 764,30	2 280 077,25	0,1
845	637 745,30	2 280 022,05	0,1
846	637 723,95	2 279 962,00	0,1
847	637 704,60	2 279 907,61	0,1
848	637 682,52	2 279 845,52	0,1
849	637 662,18	2 279 785,71	0,1
850	637 615,14	2 279 729,81	0,1
851	637 569,97	2 279 675,91	0,1
852	637 540,63	2 279 638,13	0,1
853	637 502,26	2 279 588,72	0,1
854	637 460,91	2 279 535,48	0,1
855	637 414,94	2 279 470,68	0,1
856	637 375,18	2 279 414,62	0,1
857	637 337,68	2 279 361,42	0,1
858	637 301,55	2 279 310,16	0,1
859	637 269,23	2 279 262,41	0,1
860	637 237,03	2 279 215,95	0,1
861	637 201,10	2 279 164,14	0,1
862	637 151,23	2 279 092,20	0,1
863	637 100,47	2 279 020,11	0,1
864	637 048,55	2 278 946,37	0,1
865	637 010,54	2 278 891,00	0,1
866	636 979,16	2 278 845,27	0,1
867	636 946,93	2 278 798,30	0,1
868	636 904,93	2 278 737,64	0,1
869	636 875,43	2 278 695,03	0,1
870	636 845,91	2 278 652,39	0,1
871	636 804,02	2 278 592,94	0,1
872	636 769,29	2 278 543,62	0,1
873	636 739,53	2 278 500,44	0,1
874	636 712,13	2 278 460,69	0,1
875	636 682,64	2 278 418,11	0,1
876	636 653,45	2 278 375,97	0,1
877	636 627,41	2 278 328,37	0,1
878	636 581,13	2 278 243,80	0,1
879	636 559,19	2 278 204,23	0,1
880	636 537,17	2 278 164,51	0,1
881	636 517,16	2 278 128,42	0,1
882	636 494,99	2 278 088,21	0,1
883	636 471,98	2 278 046,47	0,1
884	636 451,84	2 278 009,96	0,1
885	636 405,71	2 277 927,05	0,1
886	636 384,76	2 277 889,40	0,1
887	636 342,66	2 277 814,46	0,1
888	636 321,96	2 277 777,60	0,1
889	636 299,65	2 277 737,31	0,1
890	636 280,92	2 277 703,49	0,1

891	636 259,49	2 277 664,77	0,1
892	636 240,38	2 277 628,46	0,1
893	636 211,18	2 277 589,62	0,1
894	636 184,32	2 277 553,90	0,1
895	636 156,70	2 277 517,28	0,1
896	636 133,54	2 277 486,57	0,1
897	636 110,08	2 277 455,46	0,1
898	636 082,16	2 277 418,47	0,1
899	636 058,73	2 277 387,41	0,1
900	636 049,06	2 277 374,17	0,1
901	636 019,35	2 277 319,60	0,1
685	635 978,26	2 277 242,04	0,1
Контур 5			
902	638 503,22	2 282 290,18	0,1
903	638 516,34	2 282 273,74	0,1
904	638 530,61	2 282 306,74	0,1
905	638 546,01	2 282 340,73	0,1
906	638 616,42	2 282 503,08	0,1
907	638 651,71	2 282 582,78	0,1
908	638 678,52	2 282 641,71	0,1
909	638 714,95	2 282 721,81	0,1
910	638 742,19	2 282 780,40	0,1
911	638 757,27	2 282 808,68	0,1
912	638 768,40	2 282 824,98	0,1
913	638 773,51	2 282 831,36	0,1
914	638 779,78	2 282 845,26	0,1
915	638 803,30	2 282 897,65	0,1
916	638 832,33	2 282 961,83	0,1
917	638 888,08	2 282 999,73	0,1
918	638 938,28	2 283 034,51	0,1
919	638 971,00	2 283 057,12	0,1
920	638 990,66	2 283 069,97	0,1
921	638 993,30	2 283 072,60	0,1
922	639 019,04	2 283 096,48	0,1
923	639 032,50	2 283 106,74	0,1
924	639 056,30	2 283 122,46	0,1
925	639 083,17	2 283 136,23	0,1
926	639 094,76	2 283 140,26	0,1
927	639 111,35	2 283 151,54	0,1
928	639 152,61	2 283 179,59	0,1
929	639 187,52	2 283 203,33	0,1
930	639 225,35	2 283 229,06	0,1
931	639 263,59	2 283 232,25	0,1
932	639 312,28	2 283 236,31	0,1
933	639 392,48	2 283 243,00	0,1
934	639 479,28	2 283 250,24	0,1
935	639 534,64	2 283 254,85	0,1
936	639 685,54	2 283 267,44	0,1
937	639 691,33	2 283 268,61	0,1

938	639 719,50	2 283 275,10	0,1
939	639 748,16	2 283 280,37	0,1
940	639 933,54	2 283 317,46	0,1
941	639 966,20	2 283 324,14	0,1
942	639 997,02	2 283 330,45	0,1
943	640 023,17	2 283 335,38	0,1
944	640 037,54	2 283 338,10	0,1
945	640 054,84	2 283 341,36	0,1
946	640 099,42	2 283 349,23	0,1
947	640 111,09	2 283 351,29	0,1
948	640 142,27	2 283 358,19	0,1
949	640 147,01	2 283 359,14	0,1
950	640 224,02	2 283 374,97	0,1
951	640 301,96	2 283 391,00	0,1
952	640 311,23	2 283 392,91	0,1
953	640 321,85	2 283 397,63	0,1
954	640 340,86	2 283 408,76	0,1
955	640 360,84	2 283 424,07	0,1
956	640 361,39	2 283 424,66	0,1
957	640 338,48	2 283 419,95	0,1
958	640 297,73	2 283 411,58	0,1
959	640 219,79	2 283 395,55	0,1
960	640 142,78	2 283 379,71	0,1
961	640 048,74	2 283 360,38	0,1
962	639 988,72	2 283 348,12	0,1
963	639 881,46	2 283 325,75	0,1
964	639 839,14	2 283 317,28	0,1
965	639 782,09	2 283 305,55	0,1
966	639 710,58	2 283 290,84	0,1
967	639 645,81	2 283 309,79	0,1
968	639 617,27	2 283 308,76	0,1
969	639 618,03	2 283 287,78	0,1
970	639 643,18	2 283 288,69	0,1
971	639 653,04	2 283 285,81	0,1
972	639 532,90	2 283 275,79	0,1
973	639 477,54	2 283 271,17	0,1
974	639 390,73	2 283 263,93	0,1
975	639 310,54	2 283 257,24	0,1
976	639 261,85	2 283 253,18	0,1
977	639 218,11	2 283 249,53	0,1
978	639 175,70	2 283 220,70	0,1
979	639 140,80	2 283 196,97	0,1
980	639 099,54	2 283 168,91	0,1
981	639 059,48	2 283 141,68	0,1
982	638 997,40	2 283 099,47	0,1
983	638 959,28	2 283 074,55	0,1
984	638 926,33	2 283 051,79	0,1
985	638 876,19	2 283 017,05	0,1
986	638 815,63	2 282 975,88	0,1

987	638 784,14	2 282 906,28	0,1
988	638 760,62	2 282 853,88	0,1
989	638 729,13	2 282 784,02	0,1
990	638 695,85	2 282 710,68	0,1
991	638 673,62	2 282 661,66	0,1
992	638 639,83	2 282 587,19	0,1
993	638 615,96	2 282 534,55	0,1
994	638 577,88	2 282 452,01	0,1
995	638 542,06	2 282 374,36	0,1
902	638 503,22	2 282 290,18	0,1
Контур 6			
996	640 368,37	2 283 404,65	0,1
997	640 387,43	2 283 408,57	0,1
998	640 390,28	2 283 395,87	0,1
999	640 394,89	2 283 379,05	0,1
1000	640 415,15	2 283 384,60	0,1
1001	640 410,66	2 283 400,95	0,1
1002	640 406,70	2 283 418,68	0,1
1003	640 430,18	2 283 451,92	0,1
1004	640 455,10	2 283 487,19	0,1
1005	640 489,06	2 283 535,24	0,1
1006	640 513,85	2 283 570,31	0,1
1007	640 515,81	2 283 645,68	0,1
1008	640 517,31	2 283 703,92	0,1
1009	640 518,49	2 283 755,68	0,1
1010	640 520,16	2 283 814,05	0,1
1011	640 521,53	2 283 866,73	0,1
1012	640 522,90	2 283 917,71	0,1
1013	640 524,13	2 283 991,41	0,1
1014	640 526,83	2 284 062,40	0,1
1015	640 528,35	2 284 130,00	0,1
1016	640 529,98	2 284 193,04	0,1
1017	640 532,04	2 284 270,21	0,1
1018	640 533,32	2 284 320,49	0,1
1019	640 534,52	2 284 368,01	0,1
1020	640 535,78	2 284 416,66	0,1
1021	640 536,84	2 284 457,82	0,1
1022	640 538,21	2 284 510,61	0,1
1023	640 537,12	2 284 549,43	0,1
1024	640 538,36	2 284 597,29	0,1
1025	640 540,44	2 284 677,85	0,1
1026	640 542,15	2 284 744,02	0,1
1027	640 544,14	2 284 821,03	0,1
1028	640 546,11	2 284 897,51	0,1
1029	640 547,37	2 284 946,34	0,1
1030	640 549,03	2 285 010,70	0,1
1031	640 550,38	2 285 068,93	0,1
1032	640 552,33	2 285 138,49	0,1
1033	640 554,70	2 285 226,44	0,1

1034	640 555,76	2 285 271,18	0,1
1035	640 555,68	2 285 324,83	0,1
1036	640 556,98	2 285 382,65	0,1
1037	640 557,70	2 285 447,44	0,1
1038	640 559,04	2 285 511,60	0,1
1039	640 559,54	2 285 578,13	0,1
1040	640 559,81	2 285 635,21	0,1
1041	640 562,48	2 285 691,67	0,1
1042	640 559,91	2 285 764,53	0,1
1043	640 557,66	2 285 821,67	0,1
1044	640 552,61	2 285 879,05	0,1
1045	640 546,34	2 285 945,86	0,1
1046	640 540,49	2 286 003,27	0,1
1047	640 534,36	2 286 063,47	0,1
1048	640 528,81	2 286 118,00	0,1
1049	640 527,02	2 286 172,77	0,1
1050	640 525,40	2 286 222,07	0,1
1051	640 523,65	2 286 275,74	0,1
1052	640 522,05	2 286 324,65	0,1
1053	640 520,17	2 286 382,20	0,1
1054	640 518,23	2 286 441,59	0,1
1055	640 516,31	2 286 500,06	0,1
1056	640 514,37	2 286 564,45	0,1
1057	640 512,48	2 286 622,39	0,1
1058	640 511,55	2 286 666,17	0,1
1059	640 509,41	2 286 737,99	0,1
1060	640 508,12	2 286 782,13	0,1
1061	640 506,92	2 286 824,27	0,1
1062	640 505,63	2 286 873,49	0,1
1063	640 503,90	2 286 932,43	0,1
1064	640 502,39	2 286 985,40	0,1
1065	640 500,52	2 287 050,51	0,1
1066	640 498,87	2 287 107,81	0,1
1067	640 497,28	2 287 163,32	0,1
1068	640 495,56	2 287 223,27	0,1
1069	640 493,79	2 287 285,01	0,1
1070	640 492,00	2 287 347,50	0,1
1071	640 490,10	2 287 413,43	0,1
1072	640 487,73	2 287 473,99	0,1
1073	640 485,28	2 287 536,87	0,1
1074	640 482,81	2 287 599,51	0,1
1075	640 480,41	2 287 660,79	0,1
1076	640 478,00	2 287 722,28	0,1
1077	640 477,48	2 287 735,49	0,1
1078	640 467,53	2 287 722,37	0,1
1079	640 458,84	2 287 704,12	0,1
1080	640 457,84	2 287 700,19	0,1
1081	640 459,42	2 287 659,97	0,1
1082	640 461,82	2 287 598,68	0,1

1083	640 464,29	2 287 536,05	0,1
1084	640 466,74	2 287 473,17	0,1
1085	640 469,11	2 287 412,72	0,1
1086	640 471,00	2 287 346,89	0,1
1087	640 472,79	2 287 284,41	0,1
1088	640 474,56	2 287 222,66	0,1
1089	640 476,28	2 287 162,72	0,1
1090	640 477,88	2 287 107,21	0,1
1091	640 479,52	2 287 049,91	0,1
1092	640 481,39	2 286 984,80	0,1
1093	640 482,90	2 286 931,83	0,1
1094	640 484,63	2 286 872,90	0,1
1095	640 485,92	2 286 823,69	0,1
1096	640 487,12	2 286 781,52	0,1
1097	640 488,42	2 286 737,37	0,1
1098	640 490,55	2 286 665,63	0,1
1099	640 491,48	2 286 621,83	0,1
1100	640 493,37	2 286 563,80	0,1
1101	640 495,32	2 286 499,40	0,1
1102	640 497,23	2 286 440,91	0,1
1103	640 499,17	2 286 381,51	0,1
1104	640 501,05	2 286 323,97	0,1
1105	640 502,65	2 286 275,05	0,1
1106	640 504,41	2 286 221,38	0,1
1107	640 506,02	2 286 172,08	0,1
1108	640 507,83	2 286 116,59	0,1
1109	640 513,46	2 286 061,35	0,1
1110	640 519,59	2 286 001,14	0,1
1111	640 525,43	2 285 943,82	0,1
1112	640 531,69	2 285 877,15	0,1
1113	640 536,68	2 285 820,33	0,1
1114	640 538,92	2 285 763,75	0,1
1115	640 541,45	2 285 691,79	0,1
1116	640 538,80	2 285 635,76	0,1
1117	640 538,53	2 285 578,26	0,1
1118	640 538,03	2 285 511,90	0,1
1119	640 536,70	2 285 447,78	0,1
1120	640 535,97	2 285 383,00	0,1
1121	640 534,68	2 285 325,05	0,1
1122	640 534,75	2 285 271,41	0,1
1123	640 533,70	2 285 226,97	0,1
1124	640 531,33	2 285 139,07	0,1
1125	640 529,38	2 285 069,47	0,1
1126	640 528,03	2 285 011,22	0,1
1127	640 526,37	2 284 946,88	0,1
1128	640 525,11	2 284 898,05	0,1
1129	640 523,14	2 284 821,57	0,1
1130	640 521,15	2 284 744,56	0,1
1131	640 519,44	2 284 678,39	0,1

1132	640 517,36	2 284 597,83	0,1
1133	640 516,11	2 284 549,41	0,1
1134	640 517,20	2 284 510,59	0,1
1135	640 515,84	2 284 458,37	0,1
1136	640 514,78	2 284 417,21	0,1
1137	640 513,52	2 284 368,55	0,1
1138	640 512,32	2 284 321,02	0,1
1139	640 511,04	2 284 270,76	0,1
1140	640 508,98	2 284 193,59	0,1
1141	640 507,35	2 284 130,50	0,1
1142	640 505,83	2 284 063,04	0,1
1143	640 503,13	2 283 991,98	0,1
1144	640 501,89	2 283 918,17	0,1
1145	640 500,53	2 283 867,28	0,1
1146	640 499,16	2 283 814,62	0,1
1147	640 497,49	2 283 756,22	0,1
1148	640 496,31	2 283 704,43	0,1
1149	640 494,81	2 283 646,22	0,1
1150	640 493,01	2 283 577,23	0,1
1151	640 471,90	2 283 547,36	0,1
1152	640 458,66	2 283 528,62	0,1
1153	640 458,51	2 283 528,06	0,1
1154	640 452,03	2 283 508,20	0,1
1155	640 446,15	2 283 495,89	0,1
1156	640 430,76	2 283 472,34	0,1
1157	640 430,68	2 283 472,24	0,1
1158	640 399,05	2 283 435,66	0,1
1159	640 374,32	2 283 409,21	0,1
996	640 368,37	2 283 404,65	0,1
Контур 7			
1160	640 456,26	2 287 740,60	0,1
1161	640 468,09	2 287 756,19	0,1
1162	640 476,33	2 287 764,95	0,1
1163	640 475,48	2 287 786,68	0,1
1164	640 473,05	2 287 848,65	0,1
1165	640 470,58	2 287 911,84	0,1
1166	640 468,32	2 287 969,30	0,1
1167	640 466,04	2 288 027,90	0,1
1168	640 463,35	2 288 096,13	0,1
1169	640 461,13	2 288 152,99	0,1
1170	640 458,83	2 288 211,68	0,1
1171	640 465,69	2 288 266,65	0,1
1172	640 472,82	2 288 323,71	0,1
1173	640 479,92	2 288 380,48	0,1
1174	640 487,07	2 288 435,36	0,1
1175	640 493,82	2 288 490,80	0,1
1176	640 497,21	2 288 517,47	0,1
1177	640 502,74	2 288 561,00	0,1
1178	640 509,01	2 288 610,11	0,1

1179	640 516,33	2 288 667,79	0,1
1180	640 523,72	2 288 725,82	0,1
1181	640 531,60	2 288 787,80	0,1
1182	640 540,52	2 288 840,32	0,1
1183	640 549,89	2 288 895,59	0,1
1184	640 557,49	2 288 940,54	0,1
1185	640 566,54	2 288 994,69	0,1
1186	640 655,78	2 289 038,81	0,1
1187	640 695,10	2 289 058,24	0,1
1188	640 735,20	2 289 078,06	0,1
1189	640 768,65	2 289 094,60	0,1
1190	640 805,66	2 289 112,90	0,1
1191	640 818,25	2 289 160,97	0,1
1192	640 828,67	2 289 200,74	0,1
1193	640 845,12	2 289 263,56	0,1
1194	640 856,68	2 289 307,70	0,1
1195	640 869,83	2 289 357,89	0,1
1196	640 877,28	2 289 401,34	0,1
1197	640 883,88	2 289 441,72	0,1
1198	640 891,11	2 289 486,06	0,1
1199	640 898,02	2 289 528,29	0,1
1200	640 902,79	2 289 556,79	0,1
1201	640 888,19	2 289 597,90	0,1
1202	640 885,79	2 289 582,52	0,1
1203	640 877,29	2 289 531,72	0,1
1204	640 870,38	2 289 489,45	0,1
1205	640 863,14	2 289 445,11	0,1
1206	640 856,56	2 289 404,81	0,1
1207	640 849,28	2 289 362,34	0,1
1208	640 836,36	2 289 313,03	0,1
1209	640 824,80	2 289 268,88	0,1
1210	640 808,35	2 289 206,07	0,1
1211	640 797,93	2 289 166,29	0,1
1212	640 787,76	2 289 127,49	0,1
1213	640 759,34	2 289 113,44	0,1
1214	640 725,89	2 289 096,90	0,1
1215	640 685,79	2 289 077,08	0,1
1216	640 646,47	2 289 057,64	0,1
1217	640 552,42	2 289 011,15	0,1
1218	640 505,94	2 288 988,19	0,1
1219	640 480,64	2 288 975,69	0,1
1220	640 443,07	2 288 957,17	0,1
1221	640 387,50	2 288 929,69	0,1
1222	640 349,81	2 288 911,08	0,1
1223	640 302,61	2 288 887,77	0,1
1224	640 264,21	2 288 868,80	0,1
1225	640 226,57	2 288 850,21	0,1
1226	640 196,02	2 288 835,12	0,1
1227	640 170,39	2 288 822,46	0,1

1228	640 117,86	2 288 796,52	0,1
1229	640 084,49	2 288 780,13	0,1
1230	640 113,83	2 288 821,18	0,1
1231	640 141,06	2 288 858,77	0,1
1232	640 150,57	2 288 869,14	0,1
1233	640 135,08	2 288 883,33	0,1
1234	640 124,76	2 288 872,07	0,1
1235	640 096,78	2 288 833,45	0,1
1236	640 067,04	2 288 791,83	0,1
1237	640 044,82	2 288 761,29	0,1
1238	639 963,48	2 288 741,60	0,1
1239	639 884,34	2 288 722,45	0,1
1240	639 820,82	2 288 707,06	0,1
1241	639 788,89	2 288 699,33	0,1
1242	639 745,34	2 288 688,78	0,1
1243	639 705,39	2 288 679,11	0,1
1244	639 652,00	2 288 666,18	0,1
1245	639 617,14	2 288 657,74	0,1
1246	639 581,34	2 288 649,07	0,1
1247	639 549,94	2 288 641,47	0,1
1248	639 509,84	2 288 631,76	0,1
1249	639 425,66	2 288 611,35	0,1
1250	639 362,83	2 288 596,04	0,1
1251	639 293,24	2 288 579,57	0,1
1252	639 247,61	2 288 568,83	0,1
1253	639 193,24	2 288 555,07	0,1
1254	639 154,63	2 288 521,69	0,1
1255	639 114,63	2 288 487,09	0,1
1256	639 076,35	2 288 453,98	0,1
1257	639 023,49	2 288 408,27	0,1
1258	638 970,22	2 288 362,20	0,1
1259	638 937,91	2 288 334,25	0,1
1260	638 900,68	2 288 302,05	0,1
1261	638 859,40	2 288 266,35	0,1
1262	638 804,47	2 288 218,84	0,1
1263	638 733,16	2 288 156,80	0,1
1264	638 674,25	2 288 100,87	0,1
1265	638 623,04	2 288 052,23	0,1
1266	638 564,82	2 287 996,93	0,1
1267	638 514,44	2 287 949,07	0,1
1268	638 409,53	2 287 852,56	0,1
1269	638 369,11	2 287 799,06	0,1
1270	638 315,72	2 287 728,43	0,1
1271	638 267,51	2 287 664,63	0,1
1272	638 248,85	2 287 639,94	0,1
1273	638 220,50	2 287 602,43	0,1
1274	638 185,22	2 287 555,75	0,1
1275	638 155,70	2 287 516,68	0,1
1276	638 125,14	2 287 476,25	0,1

1277	638 098,25	2 287 440,66	0,1
1278	638 071,06	2 287 404,69	0,1
1279	638 033,11	2 287 354,48	0,1
1280	638 006,00	2 287 318,60	0,1
1281	637 955,31	2 287 249,37	0,1
1282	637 910,89	2 287 210,26	0,1
1283	637 877,09	2 287 180,49	0,1
1284	637 843,96	2 287 151,31	0,1
1285	637 777,85	2 287 093,08	0,1
1286	637 741,28	2 287 060,88	0,1
1287	637 713,97	2 287 036,83	0,1
1288	637 680,81	2 287 007,63	0,1
1289	637 663,20	2 287 002,01	0,1
1290	637 571,72	2 286 972,84	0,1
1291	637 507,59	2 286 987,64	0,1
1292	637 473,44	2 286 995,52	0,1
1293	637 440,69	2 287 003,08	0,1
1294	637 406,68	2 287 010,93	0,1
1295	637 374,74	2 287 018,30	0,1
1296	637 326,56	2 287 029,42	0,1
1297	637 267,06	2 287 043,15	0,1
1298	637 156,08	2 287 065,80	0,1
1299	637 106,27	2 287 076,48	0,1
1300	637 065,44	2 287 085,24	0,1
1301	637 030,39	2 287 092,75	0,1
1302	636 981,73	2 287 103,18	0,1
1303	636 941,33	2 287 111,85	0,1
1304	636 871,70	2 287 126,77	0,1
1305	636 826,59	2 287 136,45	0,1
1306	636 773,05	2 287 147,93	0,1
1307	636 710,45	2 287 142,06	0,1
1308	636 670,99	2 287 156,16	0,1
1309	636 617,09	2 287 175,41	0,1
1310	636 579,13	2 287 188,96	0,1
1311	636 547,82	2 287 200,15	0,1
1312	636 470,59	2 287 182,98	0,1
1313	636 392,96	2 287 165,73	0,1
1314	636 338,66	2 287 153,66	0,1
1315	636 293,00	2 287 143,51	0,1
1316	636 248,36	2 287 116,33	0,1
1317	636 214,19	2 287 095,54	0,1
1318	636 176,12	2 287 072,37	0,1
1319	636 133,26	2 287 046,28	0,1
1320	636 073,38	2 287 009,84	0,1
1321	636 029,52	2 286 983,14	0,1
1322	635 988,76	2 286 958,33	0,1
1323	635 923,64	2 286 918,70	0,1
1324	635 869,09	2 286 885,49	0,1
1325	635 807,22	2 286 847,84	0,1

1326	635 779,36	2 286 823,87	0,1
1327	635 756,16	2 286 803,93	0,1
1328	635 697,09	2 286 753,12	0,1
1329	635 667,30	2 286 727,50	0,1
1330	635 639,12	2 286 703,26	0,1
1331	635 593,55	2 286 712,19	0,1
1332	635 510,17	2 286 728,51	0,1
1333	635 486,71	2 286 734,48	0,1
1334	635 472,33	2 286 740,67	0,1
1335	635 464,03	2 286 721,39	0,1
1336	635 471,54	2 286 718,16	0,1
1337	635 455,71	2 286 713,37	0,1
1338	635 390,71	2 286 693,69	0,1
1339	635 332,04	2 286 675,96	0,1
1340	635 269,85	2 286 657,15	0,1
1341	635 221,26	2 286 658,90	0,1
1342	635 177,90	2 286 660,51	0,1
1343	635 108,66	2 286 663,04	0,1
1344	635 072,46	2 286 664,37	0,1
1345	635 050,56	2 286 657,21	0,1
1346	635 001,36	2 286 640,55	0,1
1347	634 930,27	2 286 615,88	0,1
1348	634 859,22	2 286 591,46	0,1
1349	634 790,36	2 286 567,80	0,1
1350	634 704,13	2 286 587,27	0,1
1351	634 636,18	2 286 602,96	0,1
1352	634 556,43	2 286 621,47	0,1
1353	634 512,42	2 286 611,84	0,1
1354	634 474,43	2 286 603,39	0,1
1355	634 430,23	2 286 593,80	0,1
1356	634 386,43	2 286 583,97	0,1
1357	634 347,26	2 286 575,42	0,1
1358	634 308,67	2 286 567,20	0,1
1359	634 246,12	2 286 553,32	0,1
1360	634 174,06	2 286 537,49	0,1
1361	634 135,07	2 286 511,78	0,1
1362	634 088,36	2 286 480,98	0,1
1363	634 044,11	2 286 451,80	0,1
1364	634 004,21	2 286 425,48	0,1
1365	633 947,46	2 286 388,06	0,1
1366	633 907,73	2 286 362,08	0,1
1367	633 869,29	2 286 337,00	0,1
1368	633 832,00	2 286 312,57	0,1
1369	633 793,23	2 286 287,26	0,1
1370	633 763,55	2 286 209,65	0,1
1371	633 745,07	2 286 162,99	0,1
1372	633 689,63	2 286 136,96	0,1
1373	633 616,69	2 286 102,71	0,1
1374	633 543,11	2 286 068,16	0,1

1375	633 463,95	2 286 031,00	0,1
1376	633 417,55	2 286 009,21	0,1
1377	633 342,59	2 285 991,52	0,1
1378	633 267,44	2 285 959,04	0,1
1379	633 208,69	2 285 933,64	0,1
1380	633 108,12	2 285 890,17	0,1
1381	633 043,74	2 285 870,86	0,1
1382	632 937,85	2 285 839,09	0,1
1383	632 862,20	2 285 816,40	0,1
1384	632 760,94	2 285 786,03	0,1
1385	632 667,60	2 285 758,03	0,1
1386	632 579,11	2 285 732,64	0,1
1387	632 488,87	2 285 705,92	0,1
1388	632 400,47	2 285 680,39	0,1
1389	632 297,38	2 285 650,18	0,1
1390	632 225,92	2 285 629,36	0,1
1391	632 141,40	2 285 604,74	0,1
1392	632 069,24	2 285 583,71	0,1
1393	632 029,98	2 285 572,28	0,1
1394	631 949,09	2 285 532,67	0,1
1395	631 871,93	2 285 494,90	0,1
1396	631 782,27	2 285 450,81	0,1
1397	631 701,20	2 285 411,10	0,1
1398	631 620,54	2 285 371,81	0,1
1399	631 538,94	2 285 331,83	0,1
1400	631 453,04	2 285 289,75	0,1
1401	631 364,85	2 285 246,60	0,1
1402	631 326,71	2 285 210,70	0,1
1403	631 275,73	2 285 162,75	0,1
1404	631 236,92	2 285 126,26	0,1
1405	631 184,43	2 285 076,89	0,1
1406	631 112,00	2 285 049,55	0,1
1407	631 037,51	2 285 021,43	0,1
1408	630 956,61	2 284 990,89	0,1
1409	630 882,67	2 284 962,98	0,1
1410	630 813,90	2 284 937,02	0,1
1411	630 745,38	2 284 911,16	0,1
1412	630 680,53	2 284 886,68	0,1
1413	630 606,89	2 284 858,87	0,1
1414	630 535,63	2 284 831,98	0,1
1415	630 459,77	2 284 780,81	0,1
1416	630 394,23	2 284 736,61	0,1
1417	630 321,67	2 284 687,67	0,1
1418	630 265,11	2 284 649,52	0,1
1419	630 219,45	2 284 618,72	0,1
1420	630 150,62	2 284 572,30	0,1
1421	630 087,36	2 284 529,64	0,1
1422	630 029,35	2 284 490,44	0,1
1423	629 959,69	2 284 443,54	0,1

1424	629 873,98	2 284 385,72	0,1
1425	629 787,03	2 284 327,08	0,1
1426	629 742,26	2 284 265,88	0,1
1427	629 709,42	2 284 221,10	0,1
1428	629 665,10	2 284 160,12	0,1
1429	629 606,36	2 284 129,17	0,1
1430	629 536,04	2 284 092,12	0,1
1431	629 465,47	2 284 054,67	0,1
1432	629 397,14	2 284 018,01	0,1
1433	629 364,59	2 284 003,83	0,1
1434	629 347,17	2 284 003,10	0,1
1435	629 348,05	2 283 982,11	0,1
1436	629 369,38	2 283 983,00	0,1
1437	629 406,32	2 283 999,09	0,1
1438	629 475,36	2 284 036,14	0,1
1439	629 545,86	2 284 073,55	0,1
1440	629 616,15	2 284 110,59	0,1
1441	629 679,22	2 284 143,82	0,1
1442	629 726,38	2 284 208,71	0,1
1443	629 759,21	2 284 253,46	0,1
1444	629 801,82	2 284 311,71	0,1
1445	629 885,73	2 284 368,30	0,1
1446	629 971,43	2 284 426,12	0,1
1447	630 041,10	2 284 473,02	0,1
1448	630 099,11	2 284 512,22	0,1
1449	630 162,36	2 284 554,88	0,1
1450	630 231,20	2 284 601,30	0,1
1451	630 276,86	2 284 632,11	0,1
1452	630 333,42	2 284 670,26	0,1
1453	630 405,98	2 284 719,19	0,1
1454	630 471,52	2 284 763,39	0,1
1455	630 545,34	2 284 813,19	0,1
1456	630 614,31	2 284 839,22	0,1
1457	630 687,95	2 284 867,02	0,1
1458	630 752,80	2 284 891,50	0,1
1459	630 821,32	2 284 917,37	0,1
1460	630 890,09	2 284 943,33	0,1
1461	630 964,03	2 284 971,24	0,1
1462	631 044,93	2 285 001,78	0,1
1463	631 119,42	2 285 029,90	0,1
1464	631 195,77	2 285 058,72	0,1
1465	631 251,31	2 285 110,96	0,1
1466	631 290,12	2 285 147,45	0,1
1467	631 341,10	2 285 195,40	0,1
1468	631 376,93	2 285 229,13	0,1
1469	631 462,28	2 285 270,89	0,1
1470	631 548,19	2 285 312,97	0,1
1471	631 629,76	2 285 352,93	0,1
1472	631 710,42	2 285 392,22	0,1

1473	631 791,52	2 285 431,95	0,1
1474	631 881,18	2 285 476,04	0,1
1475	631 958,33	2 285 513,80	0,1
1476	632 037,60	2 285 552,61	0,1
1477	632 075,12	2 285 563,54	0,1
1478	632 147,28	2 285 584,57	0,1
1479	632 231,79	2 285 609,19	0,1
1480	632 303,27	2 285 630,02	0,1
1481	632 406,34	2 285 660,22	0,1
1482	632 494,77	2 285 685,75	0,1
1483	632 584,99	2 285 712,47	0,1
1484	632 673,52	2 285 737,87	0,1
1485	632 766,98	2 285 765,90	0,1
1486	632 868,24	2 285 796,28	0,1
1487	632 943,88	2 285 818,97	0,1
1488	633 049,78	2 285 850,74	0,1
1489	633 115,33	2 285 870,40	0,1
1490	633 217,03	2 285 914,36	0,1
1491	633 275,78	2 285 939,75	0,1
1492	633 349,22	2 285 971,50	0,1
1493	633 424,50	2 285 989,27	0,1
1494	633 472,88	2 286 011,98	0,1
1495	633 552,03	2 286 049,15	0,1
1496	633 625,62	2 286 083,70	0,1
1497	633 698,56	2 286 117,94	0,1
1498	633 761,54	2 286 147,51	0,1
1499	633 783,13	2 286 202,03	0,1
1500	633 810,42	2 286 273,39	0,1
1501	633 843,50	2 286 294,98	0,1
1502	633 880,79	2 286 319,42	0,1
1503	633 919,22	2 286 344,49	0,1
1504	633 958,99	2 286 370,50	0,1
1505	634 015,78	2 286 407,94	0,1
1506	634 055,68	2 286 434,26	0,1
1507	634 099,93	2 286 463,44	0,1
1508	634 146,63	2 286 494,24	0,1
1509	634 182,37	2 286 517,81	0,1
1510	634 250,65	2 286 532,80	0,1
1511	634 313,13	2 286 546,67	0,1
1512	634 351,69	2 286 554,88	0,1
1513	634 390,97	2 286 563,46	0,1
1514	634 434,76	2 286 573,29	0,1
1515	634 478,94	2 286 582,87	0,1
1516	634 516,95	2 286 591,33	0,1
1517	634 556,29	2 286 599,93	0,1
1518	634 631,44	2 286 582,49	0,1
1519	634 699,45	2 286 566,79	0,1
1520	634 791,55	2 286 546,00	0,1
1521	634 866,04	2 286 571,59	0,1

1522	634 937,13	2 286 596,02	0,1
1523	635 008,18	2 286 620,68	0,1
1524	635 057,20	2 286 637,27	0,1
1525	635 075,44	2 286 643,23	0,1
1526	635 107,90	2 286 642,05	0,1
1527	635 177,13	2 286 639,52	0,1
1528	635 220,50	2 286 637,91	0,1
1529	635 272,59	2 286 636,03	0,1
1530	635 338,13	2 286 655,85	0,1
1531	635 396,79	2 286 673,59	0,1
1532	635 461,80	2 286 693,26	0,1
1533	635 508,58	2 286 707,41	0,1
1534	635 589,52	2 286 691,57	0,1
1535	635 645,09	2 286 680,69	0,1
1536	635 680,99	2 286 711,57	0,1
1537	635 710,79	2 286 737,20	0,1
1538	635 769,86	2 286 788,00	0,1
1539	635 793,05	2 286 807,95	0,1
1540	635 819,61	2 286 830,78	0,1
1541	635 880,01	2 286 867,55	0,1
1542	635 934,56	2 286 900,75	0,1
1543	635 999,69	2 286 940,39	0,1
1544	636 040,44	2 286 965,19	0,1
1545	636 084,30	2 286 991,90	0,1
1546	636 144,18	2 287 028,33	0,1
1547	636 187,05	2 287 054,42	0,1
1548	636 225,12	2 287 077,60	0,1
1549	636 259,28	2 287 098,39	0,1
1550	636 300,96	2 287 123,75	0,1
1551	636 343,22	2 287 133,15	0,1
1552	636 397,52	2 287 145,22	0,1
1553	636 475,15	2 287 162,47	0,1
1554	636 546,46	2 287 178,32	0,1
1555	636 572,07	2 287 169,18	0,1
1556	636 610,03	2 287 155,62	0,1
1557	636 663,92	2 287 136,37	0,1
1558	636 707,78	2 287 120,71	0,1
1559	636 771,80	2 287 126,71	0,1
1560	636 822,18	2 287 115,91	0,1
1561	636 867,30	2 287 106,23	0,1
1562	636 936,92	2 287 091,31	0,1
1563	636 977,33	2 287 082,64	0,1
1564	637 025,99	2 287 072,21	0,1
1565	637 061,04	2 287 064,70	0,1
1566	637 101,87	2 287 055,94	0,1
1567	637 151,78	2 287 045,24	0,1
1568	637 262,60	2 287 022,62	0,1
1569	637 321,84	2 287 008,95	0,1
1570	637 370,02	2 286 997,83	0,1

1571	637 401,96	2 286 990,46	0,1
1572	637 435,97	2 286 982,61	0,1
1573	637 468,71	2 286 975,05	0,1
1574	637 502,87	2 286 967,17	0,1
1575	637 572,61	2 286 951,08	0,1
1576	637 669,58	2 286 982,00	0,1
1577	637 691,39	2 286 988,95	0,1
1578	637 727,86	2 287 021,07	0,1
1579	637 755,16	2 287 045,11	0,1
1580	637 791,73	2 287 077,32	0,1
1581	637 857,84	2 287 135,54	0,1
1582	637 890,97	2 287 164,72	0,1
1583	637 924,78	2 287 194,49	0,1
1584	637 970,91	2 287 235,12	0,1
1585	638 022,86	2 287 306,06	0,1
1586	638 049,87	2 287 341,81	0,1
1587	638 087,82	2 287 392,02	0,1
1588	638 115,01	2 287 428,00	0,1
1589	638 141,90	2 287 463,58	0,1
1590	638 172,46	2 287 504,02	0,1
1591	638 201,98	2 287 543,09	0,1
1592	638 237,26	2 287 589,77	0,1
1593	638 265,61	2 287 627,27	0,1
1594	638 284,27	2 287 651,96	0,1
1595	638 332,48	2 287 715,76	0,1
1596	638 385,88	2 287 786,39	0,1
1597	638 425,15	2 287 838,38	0,1
1598	638 528,78	2 287 933,72	0,1
1599	638 579,29	2 287 981,70	0,1
1600	638 637,51	2 288 036,99	0,1
1601	638 688,72	2 288 085,64	0,1
1602	638 747,29	2 288 141,25	0,1
1603	638 818,23	2 288 202,97	0,1
1604	638 873,15	2 288 250,46	0,1
1605	638 914,42	2 288 286,16	0,1
1606	638 951,65	2 288 318,36	0,1
1607	638 983,97	2 288 346,31	0,1
1608	639 037,23	2 288 392,38	0,1
1609	639 090,09	2 288 438,09	0,1
1610	639 128,37	2 288 471,20	0,1
1611	639 168,37	2 288 505,80	0,1
1612	639 203,21	2 288 535,93	0,1
1613	639 252,60	2 288 548,42	0,1
1614	639 298,06	2 288 559,12	0,1
1615	639 367,73	2 288 575,61	0,1
1616	639 430,63	2 288 590,94	0,1
1617	639 514,79	2 288 611,34	0,1
1618	639 554,88	2 288 621,05	0,1
1619	639 586,28	2 288 628,65	0,1

1620	639 622,08	2 288 637,32	0,1
1621	639 656,95	2 288 645,76	0,1
1622	639 710,34	2 288 658,69	0,1
1623	639 750,28	2 288 668,36	0,1
1624	639 793,84	2 288 678,91	0,1
1625	639 825,77	2 288 686,64	0,1
1626	639 889,28	2 288 702,03	0,1
1627	639 968,43	2 288 721,18	0,1
1628	640 054,63	2 288 742,05	0,1
1629	640 127,15	2 288 777,68	0,1
1630	640 179,69	2 288 803,63	0,1
1631	640 205,32	2 288 816,28	0,1
1632	640 235,87	2 288 831,38	0,1
1633	640 273,51	2 288 849,96	0,1
1634	640 311,91	2 288 868,93	0,1
1635	640 359,11	2 288 892,24	0,1
1636	640 396,81	2 288 910,86	0,1
1637	640 452,37	2 288 938,33	0,1
1638	640 489,93	2 288 956,85	0,1
1639	640 515,24	2 288 969,35	0,1
1640	640 543,33	2 288 983,23	0,1
1641	640 536,78	2 288 944,02	0,1
1642	640 529,18	2 288 899,09	0,1
1643	640 519,80	2 288 843,83	0,1
1644	640 510,82	2 288 790,88	0,1
1645	640 502,88	2 288 728,47	0,1
1646	640 495,49	2 288 670,43	0,1
1647	640 488,17	2 288 612,76	0,1
1648	640 481,91	2 288 563,66	0,1
1649	640 476,37	2 288 520,12	0,1
1650	640 472,97	2 288 493,39	0,1
1651	640 466,23	2 288 437,99	0,1
1652	640 459,08	2 288 383,14	0,1
1653	640 451,98	2 288 326,31	0,1
1654	640 444,85	2 288 269,25	0,1
1655	640 437,77	2 288 212,58	0,1
1656	640 440,14	2 288 152,16	0,1
1657	640 442,36	2 288 095,31	0,1
1658	640 445,05	2 288 027,07	0,1
1659	640 447,33	2 287 968,48	0,1
1660	640 449,59	2 287 911,01	0,1
1661	640 452,06	2 287 847,83	0,1
1662	640 454,49	2 287 785,86	0,1
1160	640 456,26	2 287 740,60	0,1
Контур 8			
1663	640 895,86	2 289 647,24	0,1
1664	640 910,63	2 289 605,45	0,1
1665	640 915,83	2 289 638,86	0,1
1666	640 924,13	2 289 693,34	0,1

1667	640 934,74	2 289 756,00	0,1
1668	640 945,45	2 289 825,91	0,1
1669	640 954,28	2 289 876,95	0,1
1670	640 962,57	2 289 928,38	0,1
1671	640 970,55	2 289 977,17	0,1
1672	640 978,12	2 290 020,98	0,1
1673	640 994,16	2 290 078,04	0,1
1674	641 014,74	2 290 150,94	0,1
1675	641 037,38	2 290 234,08	0,1
1676	641 056,29	2 290 303,55	0,1
1677	641 075,69	2 290 378,63	0,1
1678	641 100,77	2 290 467,16	0,1
1679	641 142,10	2 290 533,02	0,1
1680	641 179,57	2 290 593,08	0,1
1681	641 221,53	2 290 659,03	0,1
1682	641 262,83	2 290 725,66	0,1
1683	641 288,06	2 290 794,57	0,1
1684	641 314,76	2 290 873,63	0,1
1685	641 337,20	2 290 947,16	0,1
1686	641 360,63	2 291 017,58	0,1
1687	641 385,18	2 291 092,67	0,1
1688	641 407,52	2 291 159,42	0,1
1689	641 436,43	2 291 245,26	0,1
1690	641 458,13	2 291 310,23	0,1
1691	641 478,89	2 291 380,46	0,1
1692	641 503,39	2 291 451,19	0,1
1693	641 525,85	2 291 517,64	0,1
1694	641 542,98	2 291 571,19	0,1
1695	641 597,97	2 291 630,46	0,1
1696	641 640,47	2 291 676,69	0,1
1697	641 670,53	2 291 710,41	0,1
1698	641 696,98	2 291 739,11	0,1
1699	641 722,54	2 291 767,32	0,1
1700	641 751,37	2 291 799,19	0,1
1701	641 777,32	2 291 827,38	0,1
1702	641 837,41	2 291 892,79	0,1
1703	641 875,79	2 291 935,35	0,1
1704	641 914,16	2 291 978,69	0,1
1705	641 957,23	2 292 026,86	0,1
1706	641 969,52	2 292 045,55	0,1
1707	641 943,28	2 292 030,69	0,1
1708	641 923,80	2 292 020,99	0,1
1709	641 898,46	2 291 992,65	0,1
1710	641 860,13	2 291 949,35	0,1
1711	641 821,87	2 291 906,93	0,1
1712	641 761,86	2 291 841,60	0,1
1713	641 735,85	2 291 813,35	0,1
1714	641 706,96	2 291 781,42	0,1
1715	641 681,48	2 291 753,29	0,1

1716	641 654,97	2 291 724,51	0,1
1717	641 624,89	2 291 690,79	0,1
1718	641 582,53	2 291 644,72	0,1
1719	641 524,40	2 291 582,05	0,1
1720	641 505,89	2 291 524,20	0,1
1721	641 483,51	2 291 457,99	0,1
1722	641 458,89	2 291 386,88	0,1
1723	641 438,09	2 291 316,53	0,1
1724	641 416,51	2 291 251,94	0,1
1725	641 387,60	2 291 166,10	0,1
1726	641 365,24	2 291 099,27	0,1
1727	641 340,67	2 291 024,16	0,1
1728	641 317,18	2 290 953,54	0,1
1729	641 294,76	2 290 880,05	0,1
1730	641 268,24	2 290 801,55	0,1
1731	641 243,85	2 290 734,90	0,1
1732	641 203,73	2 290 670,21	0,1
1733	641 161,79	2 290 604,28	0,1
1734	641 124,30	2 290 544,16	0,1
1735	641 081,37	2 290 475,78	0,1
1736	641 055,41	2 290 384,13	0,1
1737	641 035,99	2 290 308,93	0,1
1738	641 017,11	2 290 239,60	0,1
1739	640 994,50	2 290 156,56	0,1
1740	640 973,94	2 290 083,74	0,1
1741	640 957,60	2 290 025,62	0,1
1742	640 949,83	2 289 980,65	0,1
1743	640 941,83	2 289 931,74	0,1
1744	640 933,56	2 289 880,41	0,1
1745	640 924,71	2 289 829,29	0,1
1746	640 913,99	2 289 759,35	0,1
1747	640 903,39	2 289 696,68	0,1
1663	640 895,86	2 289 647,24	0,1
Контур 9			
1748	641 958,23	2 292 066,62	0,1
1749	641 958,85	2 292 066,97	0,1
1750	641 979,19	2 292 079,37	0,1
1751	641 997,28	2 292 092,10	0,1
1752	642 004,37	2 292 098,24	0,1
1753	642 024,09	2 292 127,58	0,1
1754	642 053,84	2 292 171,84	0,1
1755	642 096,04	2 292 234,61	0,1
1756	642 137,93	2 292 296,83	0,1
1757	642 172,32	2 292 348,05	0,1
1758	642 193,62	2 292 379,76	0,1
1759	642 205,45	2 292 397,51	0,1
1760	642 366,70	2 292 653,37	0,1
1761	642 380,88	2 292 676,92	0,1
1762	642 387,36	2 292 690,42	0,1

1763	642 392,68	2 292 703,83	0,1
1764	642 400,30	2 292 727,20	0,1
1765	642 400,92	2 292 729,58	0,1
1766	642 381,42	2 292 699,88	0,1
1767	642 359,60	2 292 665,54	0,1
1768	642 335,36	2 292 628,89	0,1
1769	642 309,94	2 292 590,44	0,1
1770	642 290,97	2 292 561,99	0,1
1771	642 250,94	2 292 501,63	0,1
1772	642 227,79	2 292 466,99	0,1
1773	642 205,72	2 292 435,82	0,1
1774	642 176,16	2 292 391,44	0,1
1775	642 154,88	2 292 359,77	0,1
1776	642 120,49	2 292 308,55	0,1
1777	642 078,60	2 292 246,33	0,1
1778	642 036,41	2 292 183,56	0,1
1779	642 006,66	2 292 139,30	0,1
1780	641 977,37	2 292 095,74	0,1
1748	641 958,23	2 292 066,62	0,1
Контур 10			
1781	642 425,33	2 292 728,47	0,1
1782	642 440,49	2 292 751,56	0,1
1783	642 455,28	2 292 808,52	0,1
1784	642 474,47	2 292 880,46	0,1
1785	642 491,00	2 292 943,64	0,1
1786	642 510,20	2 293 014,97	0,1
1787	642 528,65	2 293 082,11	0,1
1788	642 540,95	2 293 127,08	0,1
1789	642 553,62	2 293 171,61	0,1
1790	642 563,79	2 293 210,26	0,1
1791	642 577,35	2 293 259,27	0,1
1792	642 599,89	2 293 340,80	0,1
1793	642 617,87	2 293 407,64	0,1
1794	642 639,97	2 293 489,45	0,1
1795	642 650,77	2 293 526,17	0,1
1796	642 662,23	2 293 568,65	0,1
1797	642 678,25	2 293 626,77	0,1
1798	642 698,36	2 293 698,42	0,1
1799	642 720,52	2 293 775,98	0,1
1800	642 749,39	2 293 882,44	0,1
1801	642 766,82	2 293 946,31	0,1
1802	642 794,65	2 294 048,06	0,1
1803	642 821,72	2 294 085,93	0,1
1804	642 847,68	2 294 120,61	0,1
1805	642 877,92	2 294 161,00	0,1
1806	642 905,15	2 294 197,15	0,1
1807	642 936,43	2 294 239,56	0,1
1808	642 964,05	2 294 276,67	0,1
1809	642 983,59	2 294 302,91	0,1

1810	643 029,43	2 294 365,80	0,1
1811	643 072,75	2 294 423,71	0,1
1812	643 108,13	2 294 471,88	0,1
1813	643 145,67	2 294 521,41	0,1
1814	643 189,02	2 294 578,99	0,1
1815	643 224,61	2 294 626,24	0,1
1816	643 267,62	2 294 683,42	0,1
1817	643 306,23	2 294 734,75	0,1
1818	643 343,62	2 294 784,47	0,1
1819	643 377,46	2 294 831,29	0,1
1820	643 412,73	2 294 881,39	0,1
1821	643 436,50	2 294 915,15	0,1
1822	643 464,19	2 294 954,49	0,1
1823	643 507,41	2 295 015,88	0,1
1824	643 541,55	2 295 061,19	0,1
1825	643 558,36	2 295 121,10	0,1
1826	643 577,36	2 295 188,03	0,1
1827	643 594,39	2 295 247,98	0,1
1828	643 608,67	2 295 300,07	0,1
1829	643 605,29	2 295 332,94	0,1
1830	643 612,28	2 295 377,24	0,1
1831	643 618,17	2 295 411,84	0,1
1832	643 630,56	2 295 485,64	0,1
1833	643 640,72	2 295 550,70	0,1
1834	643 654,35	2 295 634,14	0,1
1835	643 624,13	2 295 564,28	0,1
1836	643 620,02	2 295 554,26	0,1
1837	643 619,98	2 295 554,02	0,1
1838	643 609,82	2 295 489,00	0,1
1839	643 597,45	2 295 415,34	0,1
1840	643 591,54	2 295 380,64	0,1
1841	643 584,67	2 295 337,06	0,1
1842	643 540,44	2 295 269,05	0,1
1843	643 499,27	2 295 204,84	0,1
1844	643 451,51	2 295 131,88	0,1
1845	643 448,38	2 295 126,32	0,1
1846	643 435,32	2 295 110,80	0,1
1847	643 451,38	2 295 097,28	0,1
1848	643 465,70	2 295 114,30	0,1
1849	643 469,45	2 295 120,96	0,1
1850	643 516,89	2 295 193,42	0,1
1851	643 558,08	2 295 257,67	0,1
1852	643 587,80	2 295 303,37	0,1
1853	643 574,15	2 295 253,62	0,1
1854	643 557,16	2 295 193,77	0,1
1855	643 538,14	2 295 126,81	0,1
1856	643 522,39	2 295 070,67	0,1
1857	643 490,43	2 295 028,26	0,1
1858	643 447,01	2 294 966,58	0,1

1859	643 419,32	2 294 927,24	0,1
1860	643 395,55	2 294 893,48	0,1
1861	643 360,36	2 294 843,49	0,1
1862	643 326,72	2 294 796,93	0,1
1863	643 289,44	2 294 747,38	0,1
1864	643 250,83	2 294 696,05	0,1
1865	643 207,83	2 294 638,88	0,1
1866	643 172,24	2 294 591,63	0,1
1867	643 128,91	2 294 534,07	0,1
1868	643 091,29	2 294 484,44	0,1
1869	643 055,87	2 294 436,23	0,1
1870	643 012,53	2 294 378,28	0,1
1871	642 966,67	2 294 315,37	0,1
1872	642 947,19	2 294 289,21	0,1
1873	642 919,55	2 294 252,06	0,1
1874	642 888,31	2 294 209,71	0,1
1875	642 861,12	2 294 173,62	0,1
1876	642 830,87	2 294 133,20	0,1
1877	642 804,76	2 294 098,33	0,1
1878	642 775,37	2 294 057,22	0,1
1879	642 746,56	2 293 951,85	0,1
1880	642 729,11	2 293 887,96	0,1
1881	642 700,28	2 293 781,62	0,1
1882	642 678,14	2 293 704,14	0,1
1883	642 658,01	2 293 632,39	0,1
1884	642 641,97	2 293 574,17	0,1
1885	642 630,55	2 293 531,87	0,1
1886	642 619,75	2 293 495,15	0,1
1887	642 597,59	2 293 413,10	0,1
1888	642 579,63	2 293 346,32	0,1
1889	642 557,10	2 293 264,87	0,1
1890	642 543,51	2 293 215,74	0,1
1891	642 533,36	2 293 177,15	0,1
1892	642 520,71	2 293 132,72	0,1
1893	642 508,39	2 293 087,67	0,1
1894	642 489,92	2 293 020,49	0,1
1895	642 470,70	2 292 949,02	0,1
1896	642 460,15	2 292 908,73	0,1
1897	642 459,76	2 292 900,25	0,1
1898	642 455,07	2 292 866,29	0,1
1899	642 449,89	2 292 835,38	0,1
1900	642 444,42	2 292 810,29	0,1
1901	642 438,25	2 292 783,25	0,1
1902	642 431,22	2 292 752,38	0,1
1781	642 425,33	2 292 728,47	0,1
Контур 11			
1903	643 625,55	2 295 588,13	0,1
1904	643 658,75	2 295 660,97	0,1
1905	643 665,45	2 295 701,78	0,1

1906	643 672,03	2 295 740,93	0,1
1907	643 678,82	2 295 778,40	0,1
1908	643 690,53	2 295 846,21	0,1
1909	643 698,89	2 295 894,45	0,1
1910	643 704,09	2 295 925,99	0,1
1911	643 715,97	2 295 995,76	0,1
1912	643 723,35	2 296 041,00	0,1
1913	643 729,49	2 296 077,14	0,1
1914	643 740,62	2 296 145,23	0,1
1915	643 747,44	2 296 188,05	0,1
1916	643 753,86	2 296 223,88	0,1
1917	643 765,01	2 296 289,18	0,1
1918	643 772,32	2 296 331,98	0,1
1919	643 788,86	2 296 429,96	0,1
1920	643 800,07	2 296 502,09	0,1
1921	643 814,24	2 296 586,48	0,1
1922	643 828,69	2 296 671,07	0,1
1923	643 843,25	2 296 754,53	0,1
1924	643 854,22	2 296 820,87	0,1
1925	643 863,66	2 296 875,61	0,1
1926	643 879,01	2 296 965,58	0,1
1927	643 894,00	2 297 060,60	0,1
1928	643 900,45	2 297 109,49	0,1
1929	643 894,98	2 297 110,24	0,1
1930	643 900,78	2 297 177,42	0,1
1931	643 905,30	2 297 231,89	0,1
1932	643 908,77	2 297 229,98	0,1
1933	643 921,13	2 297 287,26	0,1
1934	643 932,67	2 297 340,69	0,1
1935	643 944,35	2 297 395,02	0,1
1936	643 956,04	2 297 448,81	0,1
1937	643 967,55	2 297 502,04	0,1
1938	643 979,34	2 297 556,53	0,1
1939	643 991,11	2 297 610,95	0,1
1940	644 002,27	2 297 661,95	0,1
1941	644 013,71	2 297 715,47	0,1
1942	644 025,50	2 297 767,22	0,1
1943	644 037,11	2 297 816,73	0,1
1944	644 049,31	2 297 866,04	0,1
1945	644 060,23	2 297 919,26	0,1
1946	644 071,46	2 297 973,45	0,1
1947	644 083,04	2 298 026,82	0,1
1948	644 094,24	2 298 076,29	0,1
1949	644 116,32	2 298 126,21	0,1
1950	644 125,78	2 298 147,25	0,1
1951	644 120,67	2 298 149,29	0,1
1952	644 133,60	2 298 178,06	0,1
1953	644 157,87	2 298 231,47	0,1
1954	644 179,44	2 298 280,83	0,1

1955	644 199,97	2 298 326,92	0,1
1956	644 223,68	2 298 379,06	0,1
1957	644 245,15	2 298 426,62	0,1
1958	644 276,69	2 298 497,11	0,1
1959	644 309,57	2 298 476,08	0,1
1960	644 369,42	2 298 437,04	0,1
1961	644 396,85	2 298 419,20	0,1
1962	644 408,31	2 298 436,82	0,1
1963	644 380,89	2 298 454,64	0,1
1964	644 320,97	2 298 493,73	0,1
1965	644 285,68	2 298 516,30	0,1
1966	644 304,43	2 298 556,99	0,1
1967	644 302,68	2 298 568,87	0,1
1968	644 323,66	2 298 606,42	0,1
1969	644 338,23	2 298 630,43	0,1
1970	644 357,15	2 298 671,14	0,1
1971	644 373,13	2 298 706,83	0,1
1972	644 410,62	2 298 788,46	0,1
1973	644 415,62	2 298 786,15	0,1
1974	644 446,58	2 298 853,37	0,1
1975	644 492,71	2 298 952,85	0,1
1976	644 509,04	2 298 990,18	0,1
1977	644 540,54	2 299 059,73	0,1
1978	644 505,41	2 299 136,63	0,1
1979	644 474,77	2 299 202,74	0,1
1980	644 443,13	2 299 271,00	0,1
1981	644 438,14	2 299 268,68	0,1
1982	644 422,99	2 299 304,09	0,1
1983	644 400,21	2 299 352,90	0,1
1984	644 375,99	2 299 404,68	0,1
1985	644 353,58	2 299 451,89	0,1
1986	644 324,76	2 299 512,64	0,1
1987	644 300,08	2 299 564,80	0,1
1988	644 274,57	2 299 619,11	0,1
1989	644 248,71	2 299 675,56	0,1
1990	644 217,62	2 299 738,27	0,1
1991	644 222,62	2 299 740,57	0,1
1992	644 206,25	2 299 776,19	0,1
1993	644 188,68	2 299 813,95	0,1
1994	644 157,46	2 299 878,45	0,1
1995	644 137,01	2 299 922,43	0,1
1996	644 121,07	2 299 957,08	0,1
1997	644 101,85	2 299 998,60	0,1
1998	644 083,90	2 300 036,59	0,1
1999	644 108,93	2 300 051,37	0,1
2000	644 129,99	2 300 064,68	0,1
2001	644 175,78	2 300 091,09	0,1
2002	644 220,79	2 300 117,68	0,1
2003	644 254,17	2 300 176,01	0,1

2004	644 262,22	2 300 188,06	0,1
2005	644 244,74	2 300 199,73	0,1
2006	644 236,29	2 300 187,07	0,1
2007	644 205,31	2 300 132,94	0,1
2008	644 165,19	2 300 109,24	0,1
2009	644 119,12	2 300 082,67	0,1
2010	644 097,98	2 300 069,30	0,1
2011	644 056,72	2 300 044,95	0,1
2012	644 082,81	2 299 989,70	0,1
2013	644 101,99	2 299 948,27	0,1
2014	644 117,94	2 299 913,61	0,1
2015	644 138,48	2 299 869,44	0,1
2016	644 169,70	2 299 804,94	0,1
2017	644 187,18	2 299 767,37	0,1
2018	644 203,52	2 299 731,79	0,1
2019	644 208,55	2 299 734,10	0,1
2020	644 239,68	2 299 671,25	0,1
2021	644 265,50	2 299 614,90	0,1
2022	644 291,04	2 299 560,53	0,1
2023	644 315,72	2 299 508,36	0,1
2024	644 344,54	2 299 447,60	0,1
2025	644 366,95	2 299 400,41	0,1
2026	644 391,15	2 299 348,67	0,1
2027	644 413,86	2 299 300,00	0,1
2028	644 429,07	2 299 264,48	0,1
2029	644 424,07	2 299 262,16	0,1
2030	644 455,71	2 299 193,90	0,1
2031	644 486,32	2 299 127,85	0,1
2032	644 517,46	2 299 059,69	0,1
2033	644 489,85	2 298 998,72	0,1
2034	644 473,55	2 298 961,49	0,1
2035	644 427,51	2 298 862,18	0,1
2036	644 396,54	2 298 794,95	0,1
2037	644 401,54	2 298 792,64	0,1
2038	644 364,02	2 298 710,96	0,1
2039	644 348,06	2 298 675,28	0,1
2040	644 329,40	2 298 635,14	0,1
2041	644 315,02	2 298 611,46	0,1
2042	644 292,30	2 298 570,77	0,1
2043	644 294,11	2 298 558,47	0,1
2044	644 272,46	2 298 511,51	0,1
2045	644 236,03	2 298 430,72	0,1
2046	644 214,57	2 298 383,18	0,1
2047	644 190,86	2 298 331,02	0,1
2048	644 170,30	2 298 284,87	0,1
2049	644 148,74	2 298 235,54	0,1
2050	644 124,49	2 298 182,18	0,1
2051	644 111,36	2 298 153,01	0,1
2052	644 106,27	2 298 155,04	0,1

2053	644 097,15	2 298 134,75	0,1
2054	644 074,22	2 298 082,91	0,1
2055	644 062,55	2 298 031,36	0,1
2056	644 050,92	2 297 977,81	0,1
2057	644 039,67	2 297 923,50	0,1
2058	644 028,83	2 297 870,68	0,1
2059	644 016,71	2 297 821,65	0,1
2060	644 005,05	2 297 771,95	0,1
2061	643 993,21	2 297 719,99	0,1
2062	643 981,75	2 297 666,39	0,1
2063	643 970,60	2 297 615,42	0,1
2064	643 958,82	2 297 560,97	0,1
2065	643 947,04	2 297 506,47	0,1
2066	643 935,53	2 297 453,26	0,1
2067	643 923,83	2 297 399,46	0,1
2068	643 912,15	2 297 345,11	0,1
2069	643 900,62	2 297 291,70	0,1
2070	643 894,12	2 297 261,75	0,1
2071	643 872,14	2 297 273,23	0,1
2072	643 839,03	2 297 290,19	0,1
2073	643 825,69	2 297 297,00	0,1
2074	643 787,39	2 297 349,82	0,1
2075	643 749,14	2 297 401,05	0,1
2076	643 762,75	2 297 418,15	0,1
2077	643 795,64	2 297 460,83	0,1
2078	643 808,90	2 297 468,31	0,1
2079	643 798,58	2 297 486,59	0,1
2080	643 781,62	2 297 477,01	0,1
2081	643 746,22	2 297 431,10	0,1
2082	643 737,26	2 297 419,84	0,1
2083	643 736,13	2 297 421,80	0,1
2084	643 717,94	2 297 411,28	0,1
2085	643 719,75	2 297 408,16	0,1
2086	643 684,67	2 297 399,69	0,1
2087	643 650,50	2 297 391,39	0,1
2088	643 604,92	2 297 380,52	0,1
2089	643 525,66	2 297 361,43	0,1
2090	643 477,30	2 297 356,19	0,1
2091	643 423,57	2 297 350,79	0,1
2092	643 349,39	2 297 342,73	0,1
2093	643 270,53	2 297 333,40	0,1
2094	643 197,87	2 297 325,88	0,1
2095	643 115,75	2 297 316,73	0,1
2096	643 036,66	2 297 308,17	0,1
2097	642 970,95	2 297 301,06	0,1
2098	642 894,71	2 297 292,24	0,1
2099	642 824,43	2 297 284,49	0,1
2100	642 760,97	2 297 281,35	0,1
2101	642 754,05	2 297 280,66	0,1

2102	642 749,01	2 297 275,65	0,1
2103	642 748,69	2 297 267,67	0,1
2104	642 751,75	2 297 261,50	0,1
2105	642 785,74	2 297 196,72	0,1
2106	642 820,35	2 297 135,12	0,1
2107	642 758,09	2 297 127,95	0,1
2108	642 680,38	2 297 118,92	0,1
2109	642 604,24	2 297 110,05	0,1
2110	642 526,90	2 297 101,32	0,1
2111	642 451,38	2 297 092,66	0,1
2112	642 371,93	2 297 083,85	0,1
2113	642 291,51	2 297 074,47	0,1
2114	642 225,95	2 297 068,08	0,1
2115	642 195,82	2 297 063,67	0,1
2116	642 176,51	2 297 060,83	0,1
2117	642 179,58	2 297 040,06	0,1
2118	642 213,35	2 297 045,01	0,1
2119	642 194,80	2 297 016,06	0,1
2120	642 133,63	2 297 039,31	0,1
2121	642 079,86	2 297 058,44	0,1
2122	642 042,80	2 297 058,09	0,1
2123	642 010,25	2 297 058,17	0,1
2124	641 957,35	2 297 058,82	0,1
2125	641 925,68	2 297 048,79	0,1
2126	641 900,34	2 297 041,66	0,1
2127	641 859,66	2 297 048,97	0,1
2128	641 825,61	2 297 061,13	0,1
2129	641 803,92	2 297 079,00	0,1
2130	641 774,69	2 297 101,45	0,1
2131	641 721,19	2 297 083,85	0,1
2132	641 669,54	2 297 090,37	0,1
2133	641 622,69	2 297 095,84	0,1
2134	641 581,05	2 297 101,19	0,1
2135	641 570,10	2 297 102,48	0,1
2136	641 568,93	2 297 092,55	0,1
2137	641 579,83	2 297 091,27	0,1
2138	641 621,47	2 297 085,91	0,1
2139	641 668,34	2 297 080,45	0,1
2140	641 722,17	2 297 073,65	0,1
2141	641 772,79	2 297 090,31	0,1
2142	641 797,70	2 297 071,17	0,1
2143	641 820,61	2 297 052,31	0,1
2144	641 857,08	2 297 039,27	0,1
2145	641 900,84	2 297 031,42	0,1
2146	641 928,54	2 297 039,22	0,1
2147	641 958,83	2 297 048,80	0,1
2148	642 010,17	2 297 048,17	0,1
2149	642 042,84	2 297 048,09	0,1
2150	642 078,18	2 297 048,42	0,1

2151	642 130,17	2 297 029,93	0,1
2152	642 198,84	2 297 003,84	0,1
2153	642 226,45	2 297 046,93	0,1
2154	642 293,75	2 297 053,60	0,1
2155	642 374,30	2 297 062,99	0,1
2156	642 453,73	2 297 071,80	0,1
2157	642 529,27	2 297 080,46	0,1
2158	642 606,63	2 297 089,19	0,1
2159	642 682,81	2 297 098,06	0,1
2160	642 760,50	2 297 107,09	0,1
2161	642 836,13	2 297 115,74	0,1
2162	642 843,79	2 297 118,54	0,1
2163	642 847,09	2 297 126,02	0,1
2164	642 845,16	2 297 133,12	0,1
2165	642 804,26	2 297 206,61	0,1
2166	642 776,68	2 297 261,07	0,1
2167	642 826,11	2 297 263,56	0,1
2168	642 897,07	2 297 271,38	0,1
2169	642 973,29	2 297 280,20	0,1
2170	643 038,91	2 297 287,30	0,1
2171	643 118,04	2 297 295,86	0,1
2172	643 200,11	2 297 305,01	0,1
2173	643 272,85	2 297 312,53	0,1
2174	643 351,76	2 297 321,87	0,1
2175	643 425,75	2 297 329,91	0,1
2176	643 479,48	2 297 335,32	0,1
2177	643 529,26	2 297 340,71	0,1
2178	643 609,82	2 297 360,11	0,1
2179	643 633,72	2 297 365,81	0,1
2180	643 633,06	2 297 366,13	0,1
2181	643 633,88	2 297 367,84	0,1
2182	643 633,23	2 297 368,15	0,1
2183	643 635,00	2 297 371,85	0,1
2184	643 642,41	2 297 368,30	0,1
2185	643 642,19	2 297 367,83	0,1
2186	643 655,42	2 297 370,99	0,1
2187	643 689,61	2 297 379,29	0,1
2188	643 731,61	2 297 389,42	0,1
2189	643 770,48	2 297 337,37	0,1
2190	643 811,65	2 297 280,58	0,1
2191	643 829,47	2 297 271,49	0,1
2192	643 862,50	2 297 254,57	0,1
2193	643 895,71	2 297 237,22	0,1
2194	643 890,80	2 297 178,26	0,1
2195	643 884,97	2 297 111,36	0,1
2196	643 879,58	2 297 112,07	0,1
2197	643 873,22	2 297 063,60	0,1
2198	643 858,29	2 296 968,98	0,1
2199	643 842,96	2 296 879,15	0,1

2200	643 833,52	2 296 824,37	0,1
2201	643 822,55	2 296 758,05	0,1
2202	643 808,00	2 296 674,64	0,1
2203	643 793,54	2 296 589,98	0,1
2204	643 779,33	2 296 505,45	0,1
2205	643 768,14	2 296 433,32	0,1
2206	643 751,62	2 296 335,50	0,1
2207	643 744,31	2 296 292,72	0,1
2208	643 733,18	2 296 227,50	0,1
2209	643 726,74	2 296 191,55	0,1
2210	643 719,89	2 296 148,58	0,1
2211	643 708,77	2 296 080,60	0,1
2212	643 702,63	2 296 044,44	0,1
2213	643 695,25	2 295 999,22	0,1
2214	643 683,39	2 295 929,47	0,1
2215	643 678,39	2 295 899,47	0,1
2216	643 669,83	2 295 849,77	0,1
2217	643 658,14	2 295 782,06	0,1
2218	643 651,33	2 295 744,55	0,1
2219	643 644,73	2 295 705,22	0,1
2220	643 633,64	2 295 637,75	0,1
1903	643 625,55	2 295 588,13	0,1

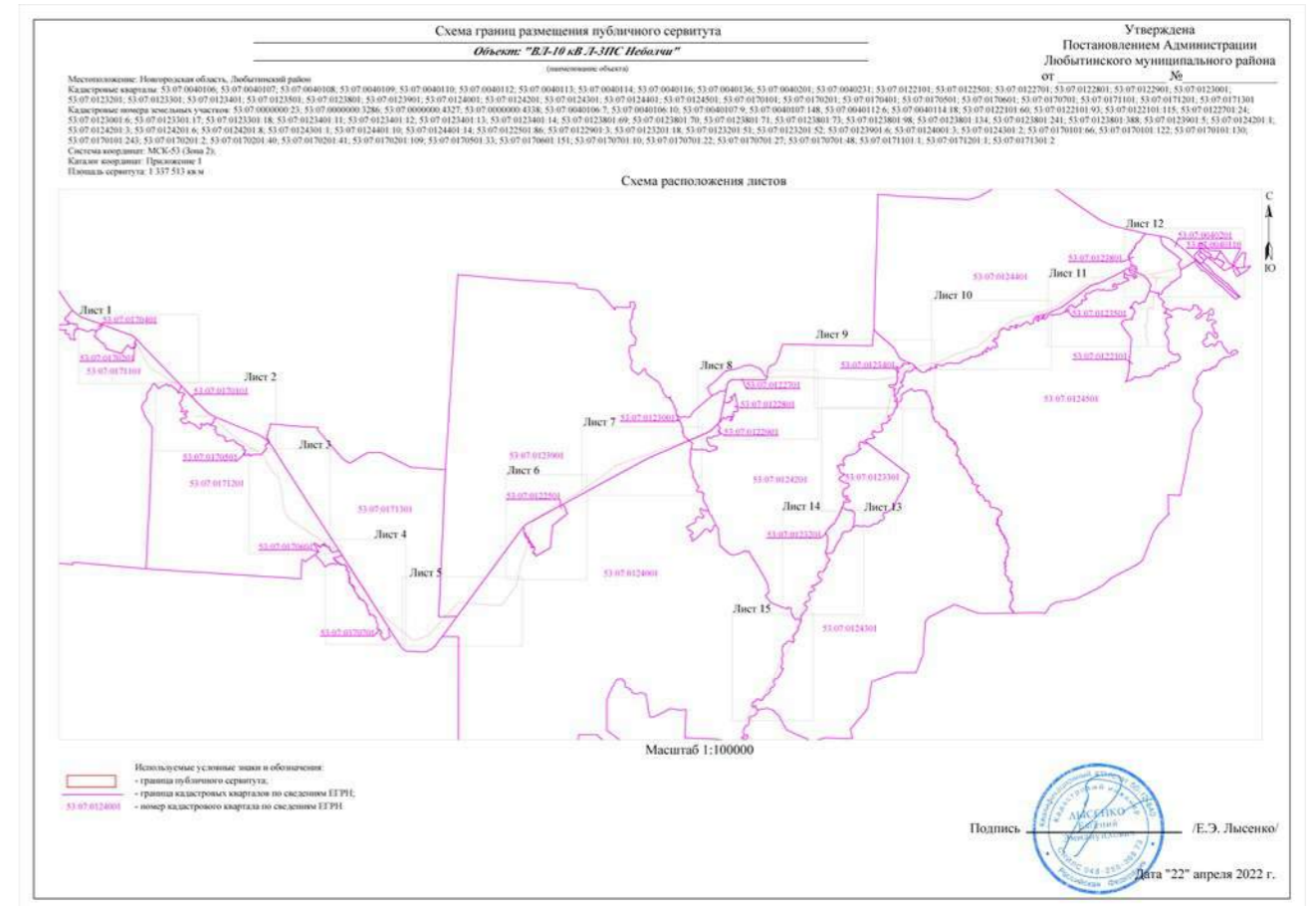



Схема границ размещения публичного сервитута
 Объект: "ВЛ-10 кВ Л-ЗПС Неболчи"

Лист 4

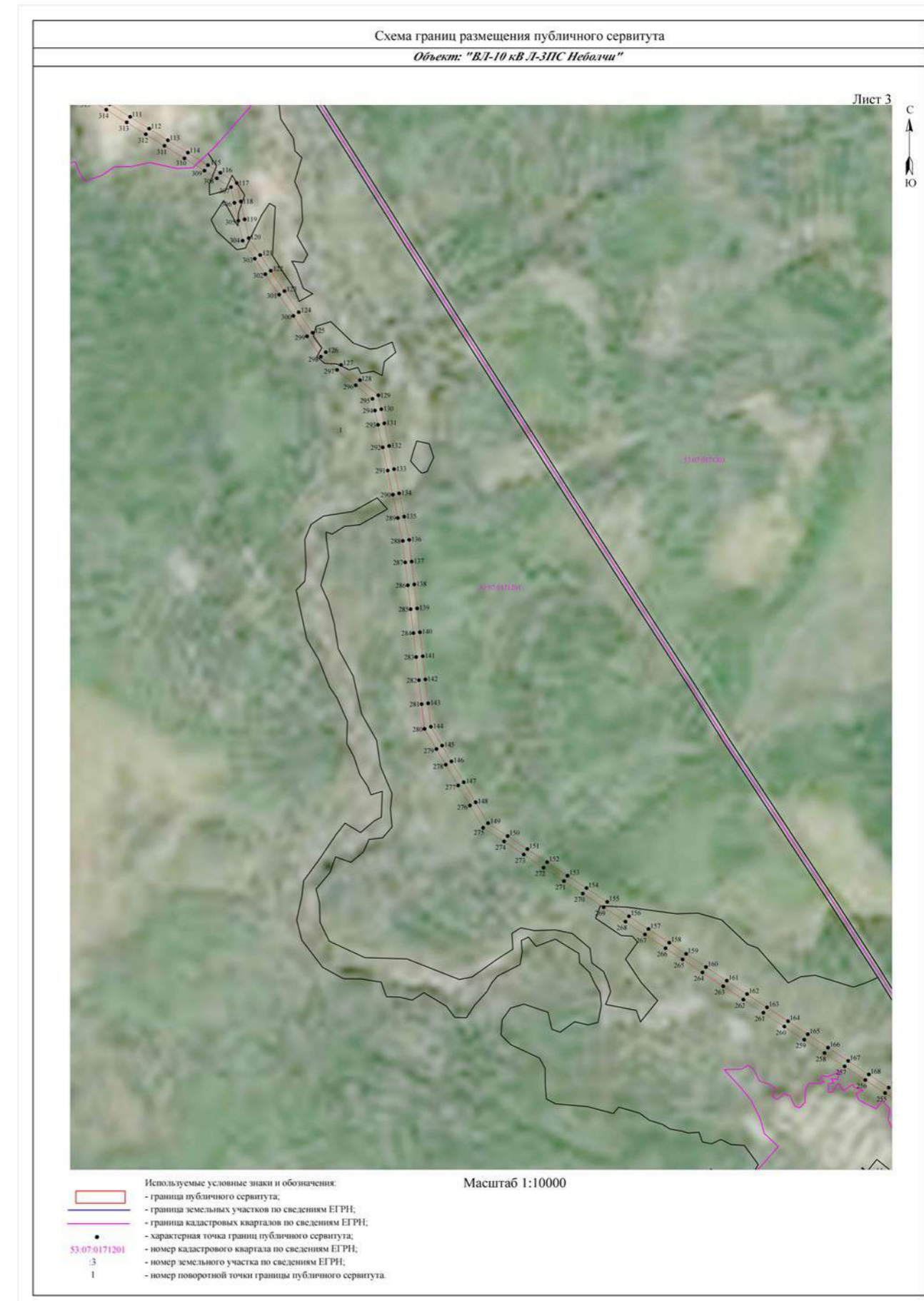
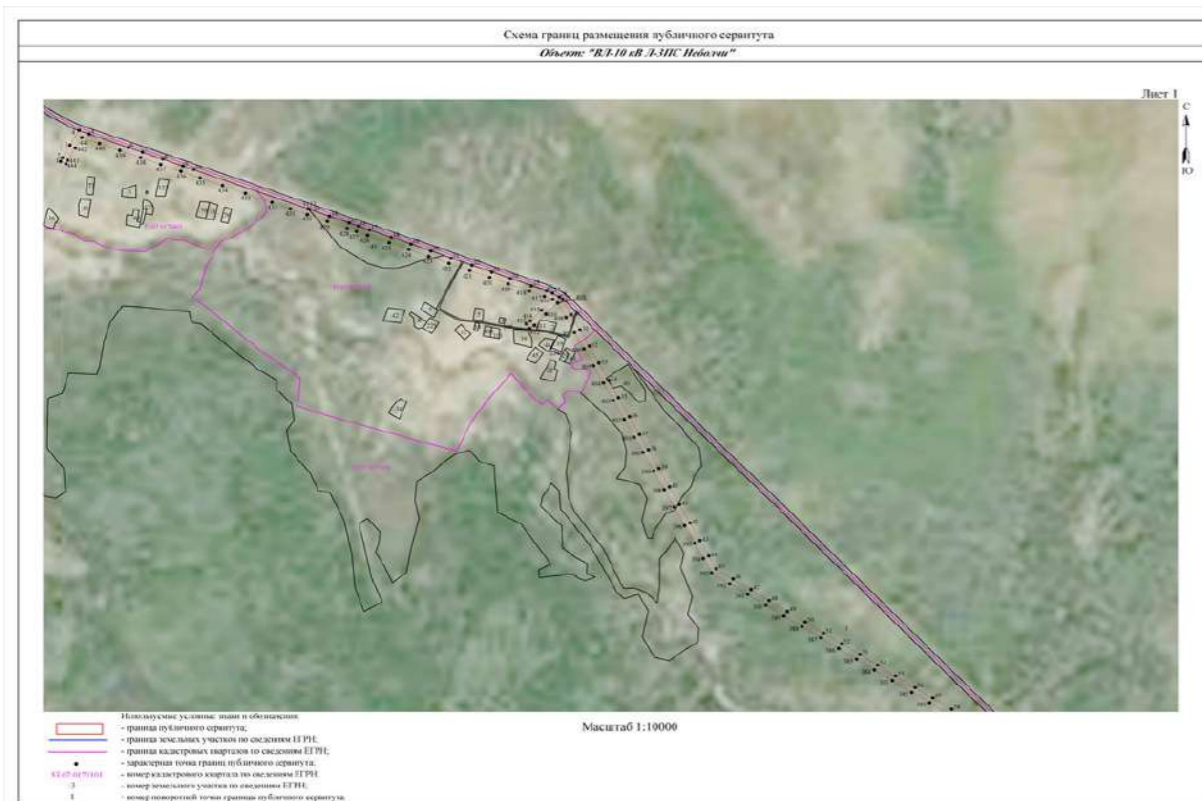

Масштаб 1:10000

- Используемые условные знаки и обозначения:
- граница публичного сервитута;
 - граница земельных участков по сведениям ЕГРН;
 - граница кадастровых кварталов по сведениям ЕГРН;
 - характеристическая точка границ публичного сервитута;
 - номер кадастрового квартала по сведениям ЕГРН;
 - номер земельного участка по сведениям ЕГРН;
 - номер поворотной точки границы публичного сервитута.

Схема границ размещения публичного сервитута
 Объект: "ВЛ-10 кВ Л-ЗПС Неболчи"

Лист 6



Масштаб 1:10000

- Используемые условные знаки и обозначения:
- граница публичного сервитута;
 - граница земельных участков по сведениям ЕГРН;
 - граница кадастровых кварталов по сведениям ЕГРН;
 - характеристическая точка границ публичного сервитута;
 - номер кадастрового квартала по сведениям ЕГРН;
 - номер земельного участка по сведениям ЕГРН;
 - номер поворотной точки границы публичного сервитута.

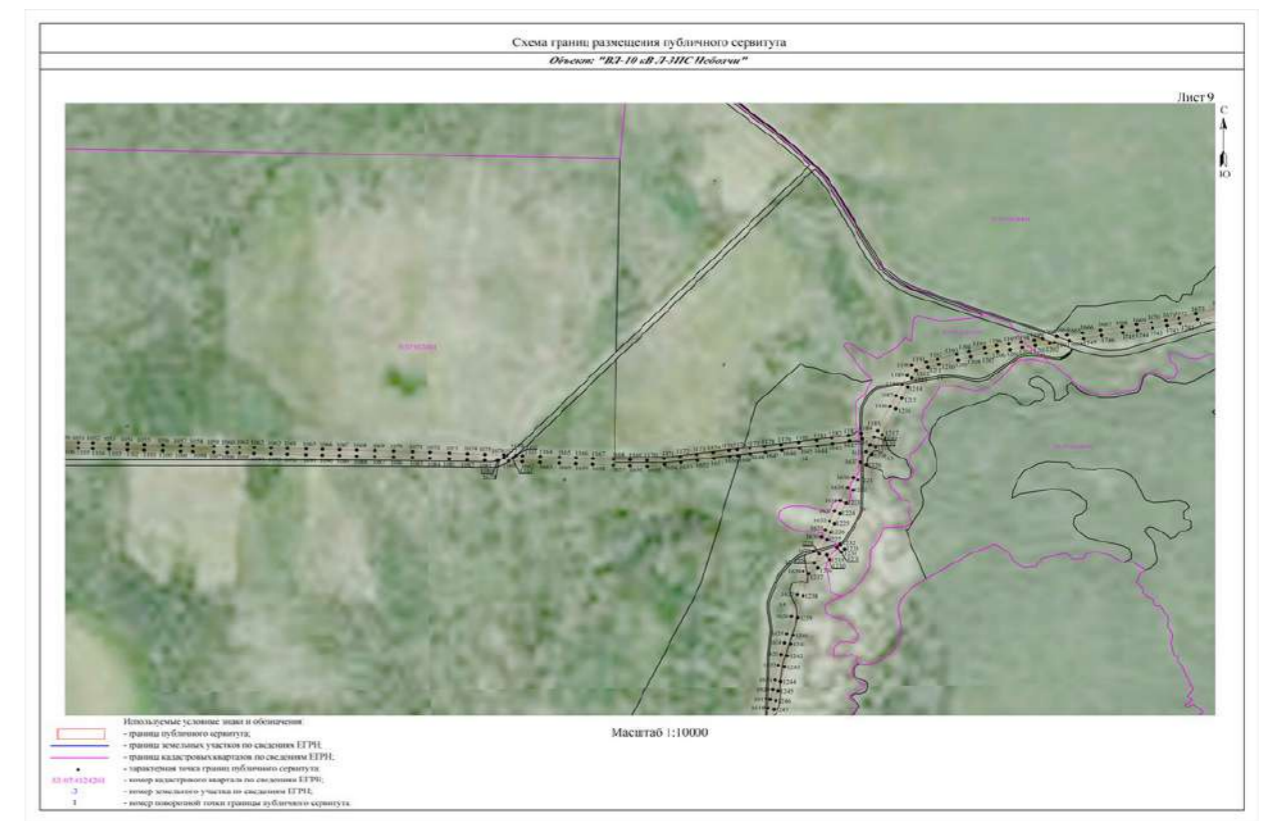
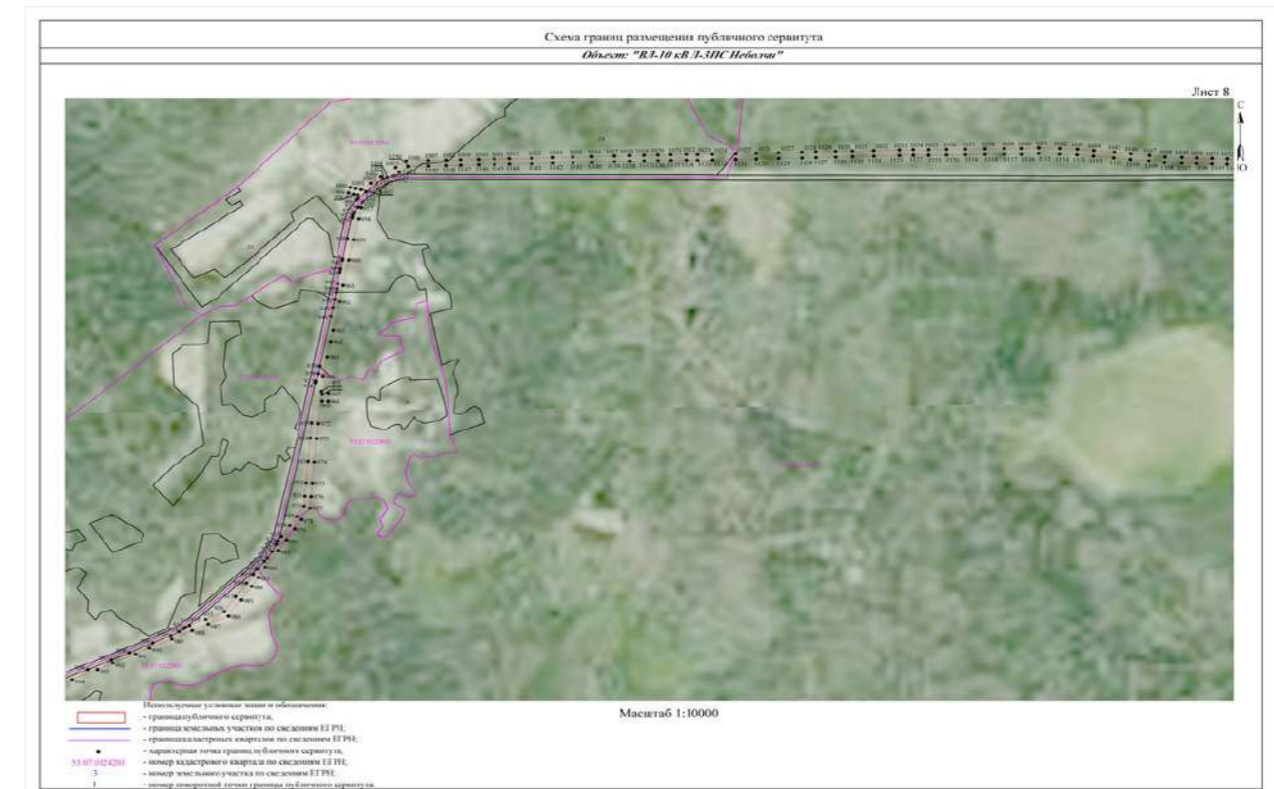









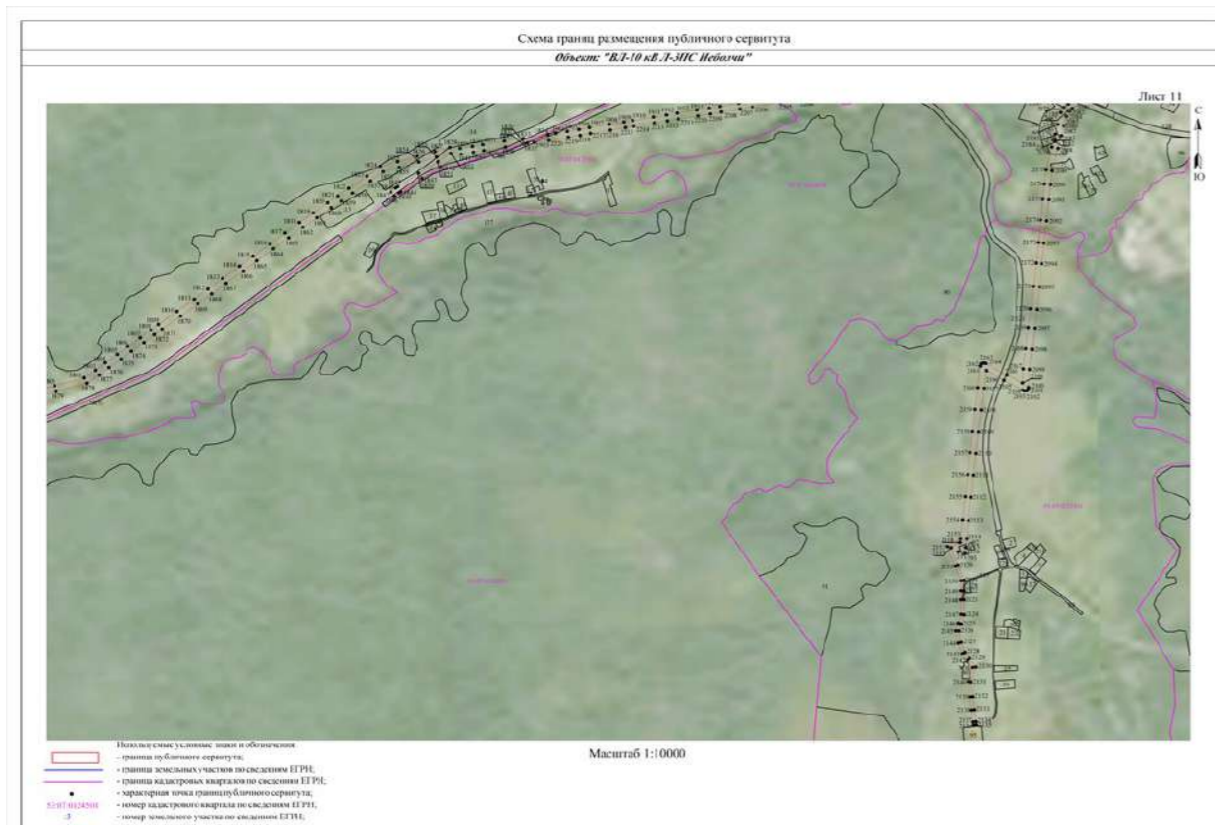
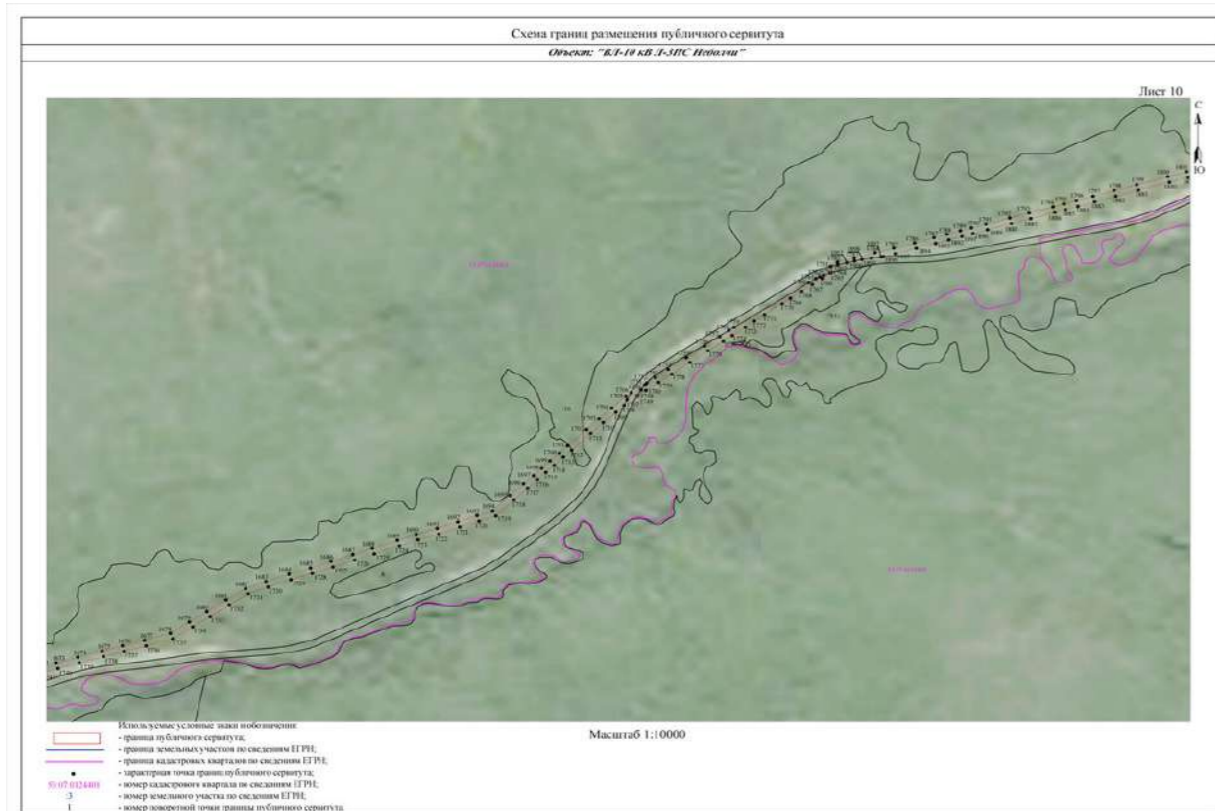

Схема границ размещения публичного сервитута

Объект: "В.Т-10 кв.Л-ЗПС Неболицы"

Лист 13



Масштаб 1:10000

- Используемые условные знаки и обозначения:
-  - граница публичного сервитута;
 -  - граница земельных участков по сведениям ЕГРН;
 -  - граница кадастровых кварталов по сведениям ЕГРН;
 -  - характерная точка границ публичного сервитута;
 -  - номер кадастрового квартала по сведениям ЕГРН;
 -  - номер земельного участка по сведениям ЕГРН;
 -  - номер поворотной точки границы публичного сервитута.

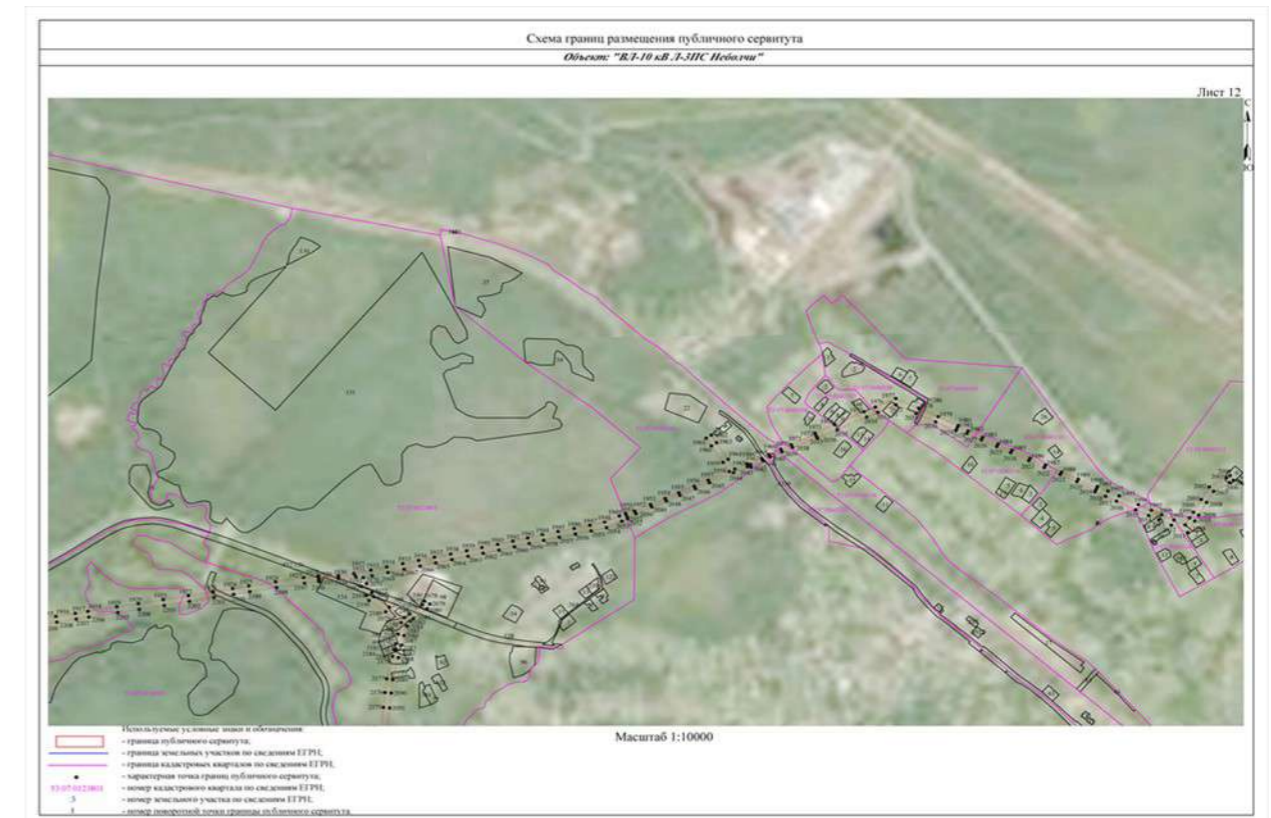

53:07:0091301:17; 53:07:0091301:70; 53:07:0091301:176; 53:07:0091501:271; 53:07:0091601:23; 53:07:0091701:16; 53:07:0091901:9; 53:07:0091901:10; 53:07:0091901:163; 53:07:0092101:7; 53:07:0092301:205; 53:07:0092301:206; 53:07:0092401:26; 53:07:0092401:28; 53:07:0092401:141; 53:07:0092501:4; 53:07:0120901:43; 53:07:0140301:18; 53:07:0140401:89; 53:07:0140401:99; 53:07:0140401:127; 53:07:0140401:128; 53:07:0140401:129; 53:07:0140402:32; 53:07:0140601:12; 53:07:0140701:51; 53:07:0140701:53; 53:07:0140702:73; 53:07:0140702:190; 53:07:0141501:3; 53:07:0141601:6; 53:07:0141801:86; 53:07:0142001:268; 53:07:0000000:16; 53:07:0090102:62; 53:07:0090201:7; 53:07:0090201:27; 53:07:0090401:19; 53:07:0090501:12; 53:07:0090501:18; 53:07:0090501:30; 53:07:0090501:31; 53:07:0090501:64; 53:07:0090501:66; 53:07:0090501:181; 53:07:0090501:186; 53:07:0090501:187; 53:07:0091001:45; 53:07:0091001:78; 53:07:0091001:201; 53:07:0092101:6; 53:07:0092601:3; 53:07:0092901:3.

Площадь испрашиваемого публичного сервитута: 1 596 787 кв. м.

2. Срок публичного сервитута - 49 (сорок девять) лет.

3. Порядок установления зон с особыми условиями использования территорий и содержание ограничений прав на земельные участки в границах таких зон установлен постановлением Правительства Российской Федерации от 24.02.2009 № 160 "О порядке установления охранных зон объектов электросетевого хозяйства и особых условий использования земельных участков, расположенных в границах таких зон".

4. График проведения работ при осуществлении деятельности по размещению объектов электросетевого хозяйства, для обеспечения которой устанавливается публичный сервитут в отношении земель и частей земельных участков, указанных в пункте 1 постановления: завершить работы не позднее окончания срока публичного сервитута, установленного пунктом 2 постановления.

5. Владелец публичного сервитута обязан привести земельные участки в состояние, пригодное для их использования в соответствии с разрешенным использованием, в срок не позднее чем три месяца после завершения эксплуатации инженерного сооружения, для размещения которого был установлен публичный сервитут.

6. Утвердить границы публичного сервитута в соответствии с прилагаемым описанием местоположения границ публичного сервитута (приложение 1).

7. Публичный сервитут считается установленным со дня внесения сведений о нем в Единый государственный реестр недвижимости.

8. Владелец публичного сервитута вправе приступить к осуществлению публичного сервитута со дня внесения сведений о публичном сервитуте в Единый государственный реестр недвижимости.

9. Плата за публичный сервитут на основании пунктов 3, 4 статьи 3.6 Федерального закона от 25.10.2001 № 137-ФЗ "О введении в действие Земельного кодекса Российской Федерации" не устанавливается.

10. Опубликовать настоящее постановление в бюллетене "Официальный Вестник поселения" и разместить в информационно-коммуникационной сети "Интернет".

Глава

муниципального района

А.А.Устинов

Приложение №1
к постановлению Администрации
муниципального района
от 09.06.2022 № 558

Описание местоположения границ публичного сервитута объекта электросетевого хозяйства «ВЛ-10 кВ Л-2ПС Неболчи»

Система координат МСК-53, зона 2			
Метод определения координат характерных точек границ - аналитический			
Обозначение характерных точек границы	Координаты, м		Средняя квадратическая погрешность определения координат характерных точек границ
	X, м	Y, м	
Контур 1			
1	644 255,92	2 300 197,70	0,1
2	644 235,02	2 300 195,57	0,1
3	644 236,49	2 300 181,09	0,1
4	644 222,02	2 300 150,41	0,1
5	644 210,26	2 300 125,81	0,1
6	644 169,68	2 300 103,27	0,1
7	644 121,42	2 300 077,44	0,1
8	644 098,48	2 300 063,56	0,1
9	644 073,66	2 300 050,07	0,1
10	644 098,82	2 299 997,99	0,1
11	644 129,51	2 299 932,61	0,1
12	644 144,16	2 299 902,27	0,1

13	644 160,37	2 299 867,93	0,1
14	644 186,16	2 299 813,37	0,1
15	644 202,23	2 299 778,42	0,1
16	644 222,07	2 299 736,35	0,1
17	644 233,60	2 299 712,01	0,1
18	644 252,56	2 299 672,20	0,1
19	644 270,98	2 299 633,07	0,1
20	644 300,66	2 299 570,24	0,1
21	644 318,98	2 299 531,55	0,1
22	644 348,68	2 299 468,27	0,1
23	644 378,14	2 299 405,12	0,1
24	644 409,52	2 299 337,38	0,1
25	644 440,63	2 299 268,70	0,1
26	644 475,68	2 299 195,14	0,1
27	644 502,75	2 299 136,13	0,1
28	644 539,16	2 299 056,71	0,1
29	644 568,45	2 298 995,26	0,1
30	644 601,09	2 298 923,78	0,1
31	644 633,41	2 298 855,07	0,1
32	644 647,84	2 298 824,19	0,1
33	644 665,47	2 298 786,52	0,1
34	644 670,96	2 298 774,55	0,1
35	644 635,87	2 298 741,61	0,1
36	644 599,05	2 298 707,23	0,1
37	644 562,57	2 298 672,90	0,1
38	644 527,09	2 298 639,23	0,1
39	644 515,49	2 298 589,16	0,1
40	644 460,99	2 298 602,40	0,1
41	644 435,98	2 298 634,79	0,1
42	644 402,26	2 298 678,03	0,1
43	644 369,31	2 298 720,36	0,1
44	644 367,81	2 298 724,33	0,1
45	644 358,45	2 298 720,79	0,1
46	644 363,02	2 298 708,74	0,1
47	644 347,91	2 298 674,97	0,1
48	644 329,25	2 298 634,83	0,1
49	644 315,02	2 298 611,46	0,1
50	644 293,14	2 298 572,29	0,1
51	644 272,26	2 298 535,92	0,1
52	644 248,78	2 298 483,67	0,1
53	644 224,85	2 298 430,06	0,1
54	644 204,21	2 298 383,21	0,1
55	644 180,53	2 298 330,06	0,1
56	644 158,68	2 298 281,58	0,1
57	644 136,10	2 298 230,83	0,1
58	644 113,48	2 298 179,46	0,1
59	644 104,17	2 298 158,80	0,1
60	644 099,06	2 298 160,84	0,1
61	644 085,83	2 298 131,51	0,1

62	644 065,62	2 298 085,20	0,1
63	644 052,61	2 298 024,08	0,1
64	644 040,70	2 297 968,43	0,1
65	644 029,55	2 297 917,63	0,1
66	644 015,63	2 297 855,72	0,1
67	644 004,32	2 297 804,06	0,1
68	643 991,71	2 297 746,38	0,1
69	643 987,86	2 297 728,52	0,1
70	643 951,49	2 297 741,38	0,1
71	643 902,25	2 297 758,73	0,1
72	643 854,07	2 297 775,99	0,1
73	643 812,72	2 297 790,42	0,1
74	643 768,12	2 297 806,62	0,1
75	643 702,33	2 297 829,75	0,1
76	643 661,76	2 297 843,94	0,1
77	643 662,86	2 297 832,97	0,1
78	643 699,03	2 297 820,32	0,1
79	643 764,76	2 297 797,22	0,1
80	643 809,37	2 297 781,01	0,1
81	643 850,74	2 297 766,57	0,1
82	643 898,91	2 297 749,32	0,1
83	643 948,17	2 297 731,96	0,1
84	643 985,73	2 297 718,68	0,1
85	643 980,43	2 297 694,13	0,1
86	643 968,59	2 297 640,69	0,1
87	643 957,80	2 297 590,33	0,1
88	643 948,10	2 297 545,28	0,1
89	643 938,63	2 297 501,90	0,1
90	643 924,98	2 297 439,80	0,1
91	643 914,21	2 297 389,45	0,1
92	643 902,68	2 297 335,07	0,1
93	643 892,03	2 297 286,17	0,1
94	643 882,79	2 297 242,77	0,1
95	643 892,55	2 297 187,53	0,1
96	643 903,91	2 297 131,47	0,1
97	643 924,64	2 297 078,45	0,1
98	643 945,84	2 297 022,16	0,1
99	643 968,59	2 296 961,11	0,1
100	643 989,26	2 296 905,48	0,1
101	644 013,22	2 296 840,99	0,1
102	644 036,00	2 296 779,65	0,1
103	644 050,47	2 296 746,45	0,1
104	644 073,94	2 296 693,46	0,1
105	644 097,69	2 296 638,63	0,1
106	644 102,02	2 296 582,24	0,1
107	644 106,90	2 296 522,08	0,1
108	644 093,76	2 296 476,45	0,1
109	644 080,59	2 296 430,71	0,1
110	644 047,55	2 296 379,82	0,1

111	644 014,06	2 296 328,10	0,1
112	643 981,98	2 296 278,14	0,1
113	643 948,27	2 296 226,17	0,1
114	643 923,05	2 296 170,01	0,1
115	643 898,36	2 296 115,05	0,1
116	643 874,35	2 296 058,19	0,1
117	643 849,08	2 296 002,88	0,1
118	643 826,84	2 295 953,58	0,1
119	643 802,68	2 295 898,29	0,1
120	643 777,83	2 295 845,02	0,1
121	643 753,28	2 295 788,83	0,1
122	643 728,14	2 295 733,56	0,1
123	643 704,18	2 295 679,76	0,1
124	643 679,25	2 295 624,12	0,1
125	643 654,64	2 295 569,59	0,1
126	643 629,46	2 295 514,72	0,1
127	643 617,40	2 295 453,44	0,1
128	643 605,03	2 295 392,19	0,1
129	643 595,14	2 295 340,37	0,1
130	643 563,91	2 295 289,80	0,1
131	643 532,61	2 295 239,07	0,1
132	643 501,61	2 295 189,39	0,1
133	643 471,97	2 295 140,32	0,1
134	643 447,39	2 295 101,14	0,1
135	643 425,48	2 295 101,54	0,1
136	643 397,30	2 295 061,96	0,1
137	643 401,53	2 295 058,40	0,1
138	643 392,09	2 295 045,15	0,1
139	643 356,64	2 294 996,39	0,1
140	643 321,89	2 294 948,17	0,1
141	643 288,81	2 294 901,62	0,1
142	643 281,73	2 294 891,70	0,1
143	643 280,82	2 294 892,47	0,1
144	643 167,58	2 294 742,16	0,1
145	643 151,12	2 294 719,27	0,1
146	643 122,34	2 294 679,00	0,1
147	643 091,54	2 294 635,45	0,1
148	643 057,97	2 294 588,28	0,1
149	643 019,98	2 294 546,59	0,1
150	642 942,18	2 294 444,22	0,1
151	642 908,20	2 294 398,29	0,1
152	642 888,77	2 294 356,78	0,1
153	642 860,80	2 294 299,39	0,1
154	642 831,05	2 294 236,74	0,1
155	642 800,02	2 294 171,06	0,1
156	642 776,04	2 294 121,01	0,1
157	642 752,18	2 294 070,51	0,1
158	642 724,08	2 294 010,28	0,1
159	642 697,49	2 293 954,54	0,1

160	642 671,67	2 293 900,19	0,1
161	642 646,51	2 293 845,78	0,1
162	642 621,01	2 293 792,62	0,1
163	642 591,46	2 293 729,70	0,1
164	642 591,19	2 293 728,46	0,1
165	642 603,05	2 293 665,38	0,1
166	642 580,43	2 293 621,70	0,1
167	642 563,27	2 293 589,37	0,1
168	642 538,96	2 293 466,74	0,1
169	642 516,61	2 293 352,96	0,1
170	642 515,64	2 293 347,22	0,1
171	642 505,37	2 293 287,58	0,1
172	642 495,64	2 293 230,22	0,1
173	642 486,62	2 293 177,46	0,1
174	642 477,49	2 293 122,46	0,1
175	642 466,99	2 293 060,02	0,1
176	642 464,04	2 293 042,40	0,1
177	642 460,82	2 292 923,36	0,1
178	642 459,76	2 292 900,25	0,1
179	642 455,07	2 292 866,29	0,1
180	642 449,89	2 292 835,38	0,1
181	642 444,42	2 292 810,29	0,1
182	642 439,14	2 292 787,13	0,1
183	642 437,31	2 292 767,66	0,1
184	642 430,94	2 292 751,26	0,1
185	642 423,38	2 292 720,58	0,1
186	642 414,83	2 292 694,67	0,1
187	642 408,86	2 292 680,62	0,1
188	642 401,78	2 292 665,11	0,1
189	642 386,51	2 292 639,95	0,1
190	642 107,85	2 292 197,63	0,1
191	642 050,51	2 292 112,97	0,1
192	642 040,03	2 292 098,67	0,1
193	642 027,73	2 292 086,78	0,1
194	642 012,19	2 292 073,36	0,1
195	641 992,05	2 292 059,10	0,1
196	641 970,88	2 292 046,32	0,1
197	641 943,28	2 292 030,69	0,1
198	641 940,43	2 292 029,27	0,1
199	641 914,52	2 292 000,88	0,1
200	641 865,79	2 291 947,02	0,1
201	641 818,17	2 291 895,04	0,1
202	641 768,73	2 291 840,42	0,1
203	641 733,64	2 291 801,93	0,1
204	641 688,98	2 291 752,78	0,1
205	641 645,99	2 291 705,69	0,1
206	641 605,15	2 291 661,58	0,1
207	641 560,91	2 291 613,09	0,1
208	641 533,66	2 291 583,74	0,1

209	641 514,92	2 291 528,61	0,1
210	641 494,69	2 291 469,07	0,1
211	641 475,38	2 291 411,80	0,1
212	641 455,94	2 291 350,89	0,1
213	641 438,96	2 291 300,19	0,1
214	641 419,98	2 291 241,35	0,1
215	641 399,23	2 291 178,38	0,1
216	641 380,13	2 291 121,95	0,1
217	641 361,61	2 291 065,40	0,1
218	641 341,96	2 291 006,80	0,1
219	641 325,58	2 290 956,64	0,1
220	641 306,41	2 290 897,71	0,1
221	641 288,24	2 290 843,17	0,1
222	641 266,75	2 290 778,68	0,1
223	641 251,68	2 290 734,02	0,1
224	641 216,27	2 290 678,62	0,1
225	641 179,11	2 290 620,34	0,1
226	641 147,89	2 290 570,60	0,1
227	641 115,74	2 290 520,34	0,1
228	641 087,89	2 290 476,41	0,1
229	641 071,69	2 290 417,53	0,1
230	641 057,21	2 290 364,22	0,1
231	641 043,00	2 290 313,04	0,1
232	641 030,48	2 290 267,97	0,1
233	641 012,48	2 290 200,54	0,1
234	640 998,88	2 290 151,84	0,1
235	640 981,80	2 290 091,01	0,1
236	640 964,34	2 290 025,50	0,1
237	640 953,29	2 289 959,40	0,1
238	640 942,00	2 289 891,08	0,1
239	640 933,43	2 289 838,96	0,1
240	640 921,34	2 289 761,74	0,1
241	640 910,97	2 289 704,60	0,1
242	640 900,00	2 289 639,14	0,1
243	640 908,78	2 289 610,67	0,1
244	640 963,29	2 289 456,37	0,1
245	640 994,48	2 289 435,36	0,1
246	640 999,68	2 289 402,24	0,1
247	641 005,36	2 289 364,51	0,1
248	641 028,30	2 289 296,75	0,1
249	641 047,76	2 289 241,41	0,1
250	641 067,40	2 289 184,05	0,1
251	641 083,63	2 289 135,50	0,1
252	641 118,61	2 289 089,32	0,1
253	641 160,42	2 289 035,98	0,1
254	641 216,38	2 289 003,03	0,1
255	641 265,35	2 288 974,07	0,1
256	641 323,88	2 288 939,59	0,1
257	641 357,27	2 288 915,22	0,1

258	641 399,10	2 288 883,86	0,1
259	641 437,58	2 288 855,58	0,1
260	641 444,76	2 288 851,60	0,1
261	641 476,68	2 288 830,00	0,1
262	641 491,16	2 288 819,03	0,1
263	641 525,09	2 288 791,13	0,1
264	641 613,65	2 288 701,44	0,1
265	641 653,73	2 288 653,16	0,1
266	641 875,78	2 288 382,14	0,1
267	642 007,45	2 288 246,21	0,1
268	642 026,85	2 288 228,82	0,1
269	642 190,79	2 288 096,72	0,1
270	642 207,76	2 288 084,23	0,1
271	642 237,35	2 288 063,36	0,1
272	642 340,61	2 287 993,14	0,1
273	642 602,86	2 287 836,85	0,1
274	642 677,04	2 287 796,04	0,1
275	642 746,99	2 287 755,05	0,1
276	643 076,33	2 287 571,19	0,1
277	643 213,18	2 287 494,32	0,1
278	643 471,07	2 287 346,70	0,1
279	643 524,05	2 287 313,23	0,1
280	643 543,74	2 287 298,88	0,1
281	643 559,78	2 287 283,42	0,1
282	643 573,67	2 287 273,97	0,1
283	643 583,61	2 287 258,91	0,1
284	643 588,71	2 287 253,24	0,1
285	643 609,44	2 287 225,40	0,1
286	643 622,00	2 287 206,56	0,1
287	643 633,92	2 287 187,50	0,1
288	643 651,71	2 287 157,43	0,1
289	643 658,02	2 287 144,56	0,1
290	643 682,12	2 287 108,19	0,1
291	643 686,17	2 287 066,76	0,1
292	643 690,75	2 287 026,81	0,1
293	643 690,99	2 286 967,96	0,1
294	643 691,23	2 286 909,01	0,1
295	643 691,68	2 286 847,06	0,1
296	643 691,75	2 286 809,13	0,1
297	643 697,57	2 286 555,79	0,1
298	643 702,27	2 286 458,34	0,1
299	643 704,40	2 286 441,52	0,1
300	643 707,33	2 286 426,84	0,1
301	643 711,53	2 286 414,90	0,1
302	643 717,71	2 286 399,57	0,1
303	643 723,46	2 286 388,29	0,1
304	643 730,43	2 286 376,09	0,1
305	643 737,51	2 286 364,76	0,1
306	643 747,94	2 286 349,43	0,1

307	643 762,85	2 286 330,91	0,1
308	643 779,66	2 286 313,30	0,1
309	643 797,77	2 286 297,05	0,1
310	643 817,57	2 286 280,02	0,1
311	643 834,09	2 286 267,42	0,1
312	643 852,06	2 286 255,96	0,1
313	643 878,68	2 286 241,48	0,1
314	643 904,40	2 286 227,77	0,1
315	643 940,21	2 286 210,60	0,1
316	643 969,17	2 286 197,19	0,1
317	643 983,14	2 286 192,28	0,1
318	643 998,34	2 286 187,39	0,1
319	644 011,76	2 286 184,33	0,1
320	644 054,51	2 286 177,11	0,1
321	644 061,80	2 286 176,18	0,1
322	644 128,27	2 286 173,57	0,1
323	644 636,16	2 286 179,09	0,1
324	645 028,26	2 286 183,14	0,1
325	645 294,98	2 286 183,92	0,1
326	645 384,35	2 286 186,55	0,1
327	645 412,37	2 286 189,20	0,1
328	645 443,67	2 286 192,19	0,1
329	645 462,30	2 286 194,63	0,1
330	645 474,93	2 286 196,99	0,1
331	645 488,38	2 286 200,28	0,1
332	645 492,76	2 286 201,82	0,1
333	645 508,83	2 286 209,15	0,1
334	645 546,65	2 286 225,86	0,1
335	645 553,75	2 286 229,55	0,1
336	645 595,59	2 286 253,19	0,1
337	645 612,41	2 286 263,94	0,1
338	645 622,94	2 286 272,02	0,1
339	645 635,73	2 286 282,47	0,1
340	645 669,80	2 286 315,79	0,1
341	645 772,74	2 286 427,68	0,1
342	645 801,28	2 286 456,00	0,1
343	645 817,85	2 286 471,14	0,1
344	645 834,92	2 286 485,59	0,1
345	645 860,90	2 286 506,25	0,1
346	645 886,49	2 286 524,73	0,1
347	645 927,75	2 286 551,71	0,1
348	645 947,34	2 286 563,63	0,1
349	645 964,90	2 286 573,13	0,1
350	645 974,61	2 286 577,51	0,1
351	645 991,27	2 286 588,34	0,1
352	646 017,07	2 286 595,50	0,1
353	646 245,40	2 286 675,58	0,1
354	646 505,35	2 286 757,58	0,1
355	646 544,17	2 286 766,76	0,1

356	646 563,39	2 286 770,92	0,1
357	646 525,06	2 286 775,21	0,1
358	646 468,49	2 286 767,49	0,1
359	646 404,30	2 286 746,02	0,1
360	646 346,91	2 286 726,91	0,1
361	646 286,30	2 286 707,08	0,1
362	646 227,75	2 286 687,86	0,1
363	646 166,32	2 286 667,67	0,1
364	646 101,26	2 286 646,10	0,1
365	646 044,16	2 286 627,42	0,1
366	645 982,17	2 286 607,46	0,1
367	645 927,96	2 286 572,21	0,1
368	645 883,14	2 286 542,90	0,1
369	645 827,77	2 286 507,14	0,1
370	645 779,40	2 286 456,50	0,1
371	645 737,50	2 286 412,61	0,1
372	645 696,10	2 286 369,42	0,1
373	645 653,55	2 286 325,04	0,1
374	645 607,29	2 286 276,47	0,1
375	645 545,88	2 286 248,46	0,1
376	645 500,23	2 286 228,29	0,1
377	645 453,36	2 286 206,92	0,1
378	645 395,38	2 286 206,26	0,1
379	645 331,73	2 286 205,02	0,1
380	645 274,00	2 286 204,19	0,1
381	645 214,19	2 286 203,29	0,1
382	645 152,86	2 286 202,31	0,1
383	645 094,05	2 286 201,42	0,1
384	645 029,80	2 286 200,20	0,1
385	644 969,20	2 286 199,38	0,1
386	644 910,72	2 286 198,56	0,1
387	644 860,23	2 286 198,03	0,1
388	644 798,21	2 286 197,63	0,1
389	644 736,37	2 286 196,59	0,1
390	644 674,60	2 286 195,92	0,1
391	644 612,28	2 286 194,77	0,1
392	644 551,64	2 286 193,49	0,1
393	644 486,60	2 286 192,78	0,1
394	644 429,77	2 286 191,93	0,1
395	644 366,93	2 286 191,00	0,1
396	644 305,93	2 286 190,02	0,1
397	644 242,95	2 286 188,70	0,1
398	644 182,72	2 286 187,81	0,1
399	644 122,39	2 286 186,92	0,1
400	644 069,45	2 286 195,88	0,1
401	644 009,55	2 286 205,99	0,1
402	643 959,44	2 286 214,43	0,1
403	643 908,81	2 286 243,35	0,1
404	643 854,51	2 286 274,54	0,1

405	643 803,91	2 286 303,47	0,1
406	643 767,42	2 286 350,28	0,1
407	643 727,94	2 286 400,51	0,1
408	643 722,19	2 286 437,02	0,1
409	643 713,96	2 286 484,68	0,1
410	643 713,55	2 286 553,86	0,1
411	643 713,46	2 286 605,90	0,1
412	643 713,22	2 286 664,96	0,1
413	643 713,06	2 286 726,35	0,1
414	643 712,77	2 286 783,25	0,1
415	643 712,66	2 286 847,16	0,1
416	643 712,22	2 286 909,13	0,1
417	643 711,98	2 286 968,05	0,1
418	643 711,73	2 287 028,05	0,1
419	643 707,05	2 287 068,98	0,1
420	643 702,50	2 287 115,43	0,1
421	643 667,63	2 287 168,08	0,1
422	643 627,48	2 287 230,52	0,1
423	643 588,91	2 287 288,99	0,1
424	643 530,93	2 287 328,46	0,1
425	643 476,36	2 287 365,85	0,1
426	643 423,99	2 287 395,12	0,1
427	643 373,53	2 287 422,94	0,1
428	643 319,71	2 287 452,78	0,1
429	643 265,32	2 287 482,37	0,1
430	643 211,26	2 287 512,04	0,1
431	643 159,61	2 287 540,77	0,1
432	643 107,31	2 287 569,53	0,1
433	643 053,41	2 287 599,51	0,1
434	642 999,43	2 287 629,39	0,1
435	642 946,53	2 287 658,74	0,1
436	642 894,69	2 287 687,30	0,1
437	642 842,49	2 287 716,41	0,1
438	642 788,84	2 287 747,57	0,1
439	642 736,88	2 287 778,55	0,1
440	642 685,72	2 287 809,07	0,1
441	642 633,80	2 287 839,73	0,1
442	642 580,16	2 287 871,79	0,1
443	642 526,71	2 287 903,01	0,1
444	642 475,24	2 287 933,09	0,1
445	642 424,64	2 287 963,05	0,1
446	642 372,79	2 287 992,98	0,1
447	642 322,44	2 288 026,96	0,1
448	642 272,93	2 288 059,50	0,1
449	642 221,57	2 288 093,26	0,1
450	642 171,99	2 288 126,06	0,1
451	642 127,61	2 288 165,86	0,1
452	642 084,38	2 288 204,93	0,1
453	642 041,81	2 288 243,60	0,1

454	641 996,77	2 288 283,98	0,1
455	641 949,50	2 288 326,57	0,1
456	641 908,09	2 288 363,89	0,1
457	641 871,81	2 288 408,26	0,1
458	641 833,19	2 288 455,58	0,1
459	641 794,90	2 288 502,75	0,1
460	641 756,54	2 288 549,90	0,1
461	641 717,87	2 288 597,50	0,1
462	641 680,01	2 288 644,12	0,1
463	641 641,37	2 288 691,78	0,1
464	641 603,19	2 288 729,90	0,1
465	641 566,08	2 288 767,69	0,1
466	641 530,84	2 288 803,21	0,1
467	641 496,16	2 288 838,17	0,1
468	641 459,94	2 288 865,19	0,1
469	641 411,62	2 288 900,72	0,1
470	641 369,75	2 288 932,10	0,1
471	641 335,42	2 288 957,15	0,1
472	641 276,01	2 288 992,15	0,1
473	641 227,04	2 289 021,11	0,1
474	641 174,50	2 289 052,06	0,1
475	641 135,23	2 289 102,14	0,1
476	641 102,45	2 289 145,42	0,1
477	641 087,28	2 289 190,77	0,1
478	641 067,58	2 289 248,29	0,1
479	641 048,14	2 289 303,59	0,1
480	641 025,84	2 289 369,47	0,1
481	641 020,42	2 289 405,42	0,1
482	641 013,80	2 289 447,66	0,1
483	640 972,44	2 289 475,52	0,1
484	640 955,71	2 289 530,22	0,1
485	640 937,70	2 289 588,12	0,1
486	640 921,52	2 289 640,58	0,1
487	640 931,65	2 289 701,00	0,1
488	640 942,04	2 289 758,24	0,1
489	640 954,15	2 289 835,64	0,1
490	640 962,72	2 289 887,66	0,1
491	640 973,99	2 289 955,96	0,1
492	640 984,88	2 290 021,06	0,1
493	641 002,04	2 290 085,47	0,1
494	641 019,10	2 290 146,18	0,1
495	641 032,72	2 290 195,02	0,1
496	641 050,73	2 290 262,45	0,1
497	641 063,22	2 290 307,42	0,1
498	641 077,45	2 290 358,66	0,1
499	641 091,93	2 290 411,99	0,1
500	641 107,29	2 290 467,81	0,1
501	641 133,44	2 290 509,06	0,1
502	641 165,63	2 290 559,36	0,1

503	641 196,85	2 290 609,12	0,1
504	641 233,97	2 290 667,32	0,1
505	641 270,74	2 290 724,88	0,1
506	641 286,65	2 290 772,00	0,1
507	641 308,16	2 290 836,53	0,1
508	641 326,35	2 290 891,15	0,1
509	641 345,54	2 290 950,14	0,1
510	641 361,88	2 291 000,20	0,1
511	641 381,53	2 291 058,80	0,1
512	641 400,05	2 291 115,31	0,1
513	641 419,13	2 291 171,74	0,1
514	641 439,94	2 291 234,85	0,1
515	641 458,90	2 291 293,63	0,1
516	641 475,90	2 291 344,37	0,1
517	641 495,32	2 291 405,26	0,1
518	641 514,57	2 291 462,33	0,1
519	641 534,80	2 291 521,85	0,1
520	641 552,10	2 291 572,74	0,1
521	641 576,35	2 291 598,87	0,1
522	641 620,61	2 291 647,38	0,1
523	641 661,45	2 291 691,49	0,1
524	641 704,50	2 291 738,64	0,1
525	641 749,16	2 291 787,81	0,1
526	641 784,27	2 291 826,30	0,1
527	641 833,69	2 291 880,90	0,1
528	641 881,31	2 291 932,88	0,1
529	641 930,06	2 291 986,76	0,1
530	641 974,22	2 292 035,16	0,1
531	642 031,48	2 292 062,22	0,1
532	642 062,09	2 292 110,65	0,1
533	642 090,15	2 292 153,19	0,1
534	642 122,87	2 292 203,69	0,1
535	642 155,86	2 292 255,31	0,1
536	642 188,13	2 292 305,11	0,1
537	642 220,79	2 292 355,50	0,1
538	642 253,43	2 292 406,38	0,1
539	642 288,50	2 292 459,33	0,1
540	642 318,64	2 292 506,14	0,1
541	642 351,21	2 292 556,44	0,1
542	642 383,50	2 292 606,38	0,1
543	642 418,08	2 292 660,12	0,1
544	642 438,50	2 292 712,72	0,1
545	642 457,93	2 292 762,78	0,1
546	642 463,23	2 292 819,33	0,1
547	642 468,54	2 292 881,83	0,1
548	642 473,48	2 292 946,29	0,1
549	642 478,15	2 292 999,47	0,1
550	642 487,69	2 293 056,54	0,1
551	642 498,19	2 293 119,00	0,1

552	642 507,32	2 293 173,98	0,1
553	642 516,34	2 293 226,70	0,1
554	642 526,05	2 293 284,04	0,1
555	642 536,34	2 293 343,69	0,1
556	642 545,38	2 293 397,50	0,1
557	642 554,98	2 293 454,66	0,1
558	642 564,57	2 293 511,72	0,1
559	642 573,46	2 293 563,80	0,1
560	642 599,01	2 293 611,96	0,1
561	642 625,01	2 293 662,14	0,1
562	642 612,98	2 293 726,16	0,1
563	642 639,97	2 293 783,62	0,1
564	642 665,49	2 293 836,84	0,1
565	642 690,67	2 293 891,29	0,1
566	642 716,45	2 293 945,52	0,1
567	642 743,06	2 294 001,32	0,1
568	642 771,18	2 294 061,59	0,1
569	642 795,00	2 294 111,99	0,1
570	642 818,98	2 294 162,04	0,1
571	642 850,01	2 294 227,76	0,1
572	642 879,72	2 294 290,29	0,1
573	642 907,71	2 294 347,74	0,1
574	642 929,29	2 294 393,84	0,1
575	642 951,76	2 294 440,57	0,1
576	642 993,61	2 294 486,54	0,1
577	643 031,43	2 294 528,00	0,1
578	643 074,33	2 294 575,08	0,1
579	643 108,66	2 294 623,31	0,1
580	643 139,44	2 294 666,84	0,1
581	643 168,18	2 294 707,04	0,1
582	643 205,68	2 294 759,21	0,1
583	643 235,35	2 294 800,49	0,1
584	643 265,82	2 294 842,79	0,1
585	643 293,61	2 294 881,69	0,1
586	643 289,38	2 294 885,25	0,1
587	643 296,95	2 294 895,82	0,1
588	643 330,01	2 294 942,35	0,1
589	643 364,74	2 294 990,53	0,1
590	643 400,21	2 295 039,31	0,1
591	643 409,19	2 295 051,93	0,1
592	643 413,41	2 295 048,36	0,1
593	643 436,18	2 295 080,32	0,1
594	643 458,89	2 295 079,90	0,1
595	643 489,87	2 295 129,30	0,1
596	643 519,53	2 295 178,39	0,1
597	643 550,47	2 295 227,99	0,1
598	643 581,79	2 295 278,76	0,1
599	643 615,06	2 295 332,63	0,1
600	643 625,65	2 295 388,13	0,1

601	643 638,02	2 295 449,34	0,1
602	643 649,60	2 295 508,22	0,1
603	643 673,78	2 295 560,89	0,1
604	643 698,41	2 295 615,50	0,1
605	643 723,38	2 295 671,18	0,1
606	643 747,30	2 295 724,94	0,1
607	643 772,48	2 295 780,27	0,1
608	643 796,99	2 295 836,36	0,1
609	643 821,84	2 295 889,63	0,1
610	643 846,06	2 295 945,06	0,1
611	643 868,22	2 295 994,20	0,1
612	643 893,59	2 296 049,73	0,1
613	643 917,62	2 296 106,65	0,1
614	643 942,23	2 296 161,39	0,1
615	643 966,79	2 296 216,09	0,1
616	643 999,64	2 296 266,74	0,1
617	644 031,72	2 296 316,70	0,1
618	644 065,19	2 296 368,38	0,1
619	644 099,93	2 296 421,89	0,1
620	644 113,96	2 296 470,63	0,1
621	644 128,16	2 296 519,96	0,1
622	644 122,98	2 296 583,90	0,1
623	644 118,37	2 296 643,75	0,1
624	644 093,20	2 296 701,90	0,1
625	644 069,71	2 296 754,91	0,1
626	644 055,50	2 296 787,51	0,1
627	644 032,92	2 296 848,31	0,1
628	644 008,96	2 296 912,80	0,1
629	643 988,29	2 296 968,43	0,1
630	643 965,52	2 297 029,54	0,1
631	643 944,26	2 297 085,99	0,1
632	643 924,15	2 297 137,43	0,1
633	643 913,21	2 297 191,45	0,1
634	643 904,19	2 297 242,39	0,1
635	643 912,57	2 297 281,75	0,1
636	643 923,22	2 297 330,65	0,1
637	643 934,77	2 297 385,07	0,1
638	643 945,52	2 297 435,34	0,1
639	643 959,17	2 297 497,40	0,1
640	643 968,64	2 297 540,82	0,1
641	643 978,34	2 297 585,91	0,1
642	643 989,13	2 297 636,21	0,1
643	644 000,97	2 297 689,63	0,1
644	644 007,06	2 297 717,85	0,1
645	644 012,25	2 297 741,92	0,1
646	644 024,86	2 297 799,56	0,1
647	644 036,15	2 297 851,16	0,1
648	644 050,07	2 297 913,07	0,1
649	644 061,24	2 297 963,97	0,1

650	644 073,17	2 298 019,70	0,1
651	644 085,74	2 298 078,74	0,1
652	644 105,05	2 298 122,99	0,1
653	644 118,59	2 298 153,04	0,1
654	644 113,47	2 298 155,08	0,1
655	644 122,62	2 298 175,38	0,1
656	644 145,26	2 298 226,77	0,1
657	644 167,82	2 298 277,50	0,1
658	644 189,67	2 298 325,96	0,1
659	644 213,35	2 298 379,15	0,1
660	644 233,99	2 298 426,00	0,1
661	644 257,92	2 298 479,57	0,1
662	644 281,18	2 298 531,36	0,1
663	644 301,84	2 298 567,35	0,1
664	644 323,66	2 298 606,42	0,1
665	644 338,09	2 298 630,11	0,1
666	644 357,01	2 298 670,81	0,1
667	644 370,95	2 298 701,97	0,1
668	644 394,36	2 298 671,89	0,1
669	644 428,08	2 298 628,65	0,1
670	644 455,21	2 298 593,50	0,1
671	644 522,95	2 298 577,06	0,1
672	644 536,15	2 298 634,05	0,1
673	644 569,43	2 298 665,64	0,1
674	644 605,89	2 298 699,93	0,1
675	644 642,71	2 298 734,31	0,1
676	644 675,36	2 298 764,96	0,1
677	644 694,06	2 298 724,17	0,1
678	644 737,79	2 298 632,09	0,1
679	644 782,49	2 298 601,10	0,1
680	644 811,93	2 298 581,17	0,1
681	644 854,00	2 298 552,80	0,1
682	644 894,04	2 298 527,19	0,1
683	644 940,09	2 298 497,31	0,1
684	644 961,71	2 298 483,56	0,1
685	644 989,29	2 298 465,19	0,1
686	645 028,41	2 298 439,48	0,1
687	645 072,13	2 298 410,13	0,1
688	645 122,17	2 298 378,16	0,1
689	645 179,94	2 298 340,25	0,1
690	645 232,46	2 298 305,28	0,1
691	645 247,01	2 298 268,56	0,1
692	645 261,57	2 298 230,57	0,1
693	645 212,62	2 298 210,02	0,1
694	645 152,85	2 298 185,92	0,1
695	645 123,88	2 298 174,34	0,1
696	645 113,51	2 298 166,50	0,1
697	645 126,17	2 298 149,75	0,1
698	645 134,15	2 298 155,79	0,1

699	645 160,67	2 298 166,44	0,1
700	645 220,60	2 298 190,60	0,1
701	645 269,00	2 298 210,92	0,1
702	645 279,42	2 298 182,98	0,1
703	645 292,58	2 298 148,21	0,1
704	645 282,04	2 298 138,77	0,1
705	645 296,05	2 298 123,13	0,1
706	645 300,52	2 298 127,13	0,1
707	645 309,11	2 298 104,29	0,1
708	645 324,78	2 298 063,30	0,1
709	645 340,29	2 298 023,83	0,1
710	645 354,50	2 297 985,69	0,1
711	645 368,44	2 297 949,52	0,1
712	645 389,87	2 297 892,91	0,1
713	645 407,02	2 297 846,91	0,1
714	645 422,29	2 297 807,37	0,1
715	645 427,43	2 297 809,35	0,1
716	645 439,74	2 297 775,35	0,1
717	645 435,03	2 297 772,13	0,1
718	645 447,66	2 297 738,62	0,1
719	645 458,66	2 297 709,42	0,1
720	645 470,27	2 297 677,25	0,1
721	645 481,96	2 297 645,21	0,1
722	645 495,25	2 297 610,17	0,1
723	645 508,35	2 297 574,91	0,1
724	645 519,98	2 297 543,63	0,1
725	645 535,76	2 297 500,51	0,1
726	645 553,68	2 297 453,45	0,1
727	645 575,66	2 297 396,88	0,1
728	645 597,75	2 297 339,18	0,1
729	645 603,20	2 297 324,15	0,1
730	645 622,28	2 297 274,14	0,1
731	645 641,17	2 297 226,49	0,1
732	645 656,77	2 297 185,26	0,1
733	645 675,63	2 297 136,02	0,1
734	645 695,25	2 297 083,93	0,1
735	645 716,91	2 297 025,74	0,1
736	645 738,68	2 296 968,94	0,1
737	645 760,33	2 296 911,45	0,1
738	645 781,33	2 296 853,81	0,1
739	645 823,43	2 296 741,41	0,1
740	645 836,92	2 296 705,13	0,1
741	645 853,02	2 296 664,06	0,1
742	645 851,77	2 296 639,08	0,1
743	645 848,23	2 296 560,88	0,1
744	645 845,50	2 296 502,42	0,1
745	645 843,34	2 296 450,34	0,1
746	645 839,74	2 296 371,17	0,1
747	645 836,90	2 296 318,81	0,1

748	645 834,43	2 296 268,99	0,1
749	645 831,47	2 296 218,42	0,1
750	645 828,78	2 296 161,65	0,1
751	645 825,68	2 296 094,73	0,1
752	645 821,37	2 295 993,07	0,1
753	645 819,14	2 295 955,60	0,1
754	645 817,37	2 295 913,87	0,1
755	645 830,70	2 295 865,17	0,1
756	645 846,67	2 295 805,29	0,1
757	645 862,68	2 295 748,76	0,1
758	645 885,53	2 295 668,03	0,1
759	645 928,25	2 295 627,22	0,1
760	645 957,07	2 295 600,67	0,1
761	645 989,75	2 295 570,57	0,1
762	646 023,64	2 295 539,26	0,1
763	646 055,01	2 295 510,13	0,1
764	646 082,57	2 295 484,92	0,1
765	646 112,11	2 295 457,21	0,1
766	646 141,98	2 295 429,56	0,1
767	646 168,77	2 295 404,72	0,1
768	646 200,43	2 295 375,22	0,1
769	646 221,31	2 295 356,35	0,1
770	646 256,29	2 295 323,68	0,1
771	646 279,93	2 295 301,53	0,1
772	646 309,33	2 295 274,48	0,1
773	646 354,35	2 295 231,92	0,1
774	646 404,32	2 295 185,85	0,1
775	646 447,62	2 295 146,40	0,1
776	646 480,54	2 295 115,72	0,1
777	646 548,94	2 295 053,31	0,1
778	646 596,49	2 295 008,09	0,1
779	646 640,15	2 294 968,16	0,1
780	646 652,55	2 294 956,69	0,1
781	646 654,93	2 294 961,97	0,1
782	646 712,99	2 294 908,18	0,1
783	646 764,84	2 294 859,54	0,1
784	646 811,27	2 294 816,48	0,1
785	646 845,67	2 294 784,51	0,1
786	646 842,20	2 294 780,25	0,1
787	646 846,72	2 294 776,57	0,1
788	646 858,82	2 294 767,43	0,1
789	646 871,47	2 294 784,19	0,1
790	646 859,68	2 294 793,09	0,1
791	646 855,46	2 294 796,53	0,1
792	646 851,99	2 294 792,27	0,1
793	646 818,07	2 294 823,80	0,1
794	646 771,66	2 294 866,84	0,1
795	646 719,81	2 294 915,48	0,1
796	646 659,27	2 294 971,59	0,1

797	646 661,65	2 294 976,88	0,1
798	646 654,37	2 294 983,62	0,1
799	646 610,81	2 295 023,45	0,1
800	646 563,37	2 295 068,58	0,1
801	646 494,78	2 295 131,16	0,1
802	646 461,86	2 295 161,84	0,1
803	646 418,52	2 295 201,33	0,1
804	646 368,69	2 295 247,28	0,1
805	646 323,65	2 295 289,84	0,1
806	646 294,23	2 295 316,93	0,1
807	646 270,63	2 295 339,02	0,1
808	646 235,53	2 295 371,81	0,1
809	646 214,63	2 295 390,70	0,1
810	646 183,07	2 295 420,10	0,1
811	646 156,26	2 295 444,96	0,1
812	646 126,43	2 295 472,57	0,1
813	646 096,85	2 295 500,34	0,1
814	646 079,93	2 295 515,80	0,1
815	646 095,69	2 295 524,66	0,1
816	646 085,43	2 295 542,99	0,1
817	646 063,65	2 295 530,77	0,1
818	646 037,92	2 295 554,68	0,1
819	646 003,99	2 295 586,01	0,1
820	645 971,31	2 295 616,11	0,1
821	645 942,63	2 295 642,54	0,1
822	645 904,19	2 295 679,27	0,1
823	645 882,90	2 295 754,48	0,1
824	645 866,93	2 295 810,85	0,1
825	645 850,98	2 295 870,65	0,1
826	645 838,49	2 295 916,25	0,1
827	645 840,12	2 295 954,54	0,1
828	645 842,35	2 295 992,01	0,1
829	645 846,66	2 296 093,79	0,1
830	645 849,76	2 296 160,67	0,1
831	645 852,45	2 296 217,30	0,1
832	645 855,41	2 296 267,85	0,1
833	645 857,88	2 296 317,73	0,1
834	645 860,72	2 296 370,13	0,1
835	645 864,32	2 296 449,42	0,1
836	645 866,48	2 296 501,50	0,1
837	645 869,21	2 296 559,92	0,1
838	645 872,75	2 296 638,08	0,1
839	645 874,22	2 296 667,52	0,1
840	645 856,54	2 296 712,63	0,1
841	645 843,11	2 296 748,75	0,1
842	645 801,03	2 296 861,09	0,1
843	645 780,03	2 296 918,75	0,1
844	645 758,32	2 296 976,40	0,1
845	645 736,57	2 297 033,16	0,1

846	645 714,93	2 297 091,29	0,1
847	645 695,27	2 297 143,48	0,1
848	645 676,41	2 297 192,74	0,1
849	645 660,75	2 297 234,07	0,1
850	645 641,86	2 297 281,76	0,1
851	645 622,88	2 297 331,47	0,1
852	645 617,43	2 297 346,52	0,1
853	645 595,26	2 297 404,44	0,1
854	645 573,28	2 297 460,99	0,1
855	645 555,44	2 297 507,85	0,1
856	645 539,68	2 297 550,89	0,1
857	645 528,05	2 297 582,23	0,1
858	645 514,91	2 297 617,55	0,1
859	645 501,64	2 297 652,53	0,1
860	645 490,01	2 297 684,41	0,1
861	645 478,37	2 297 716,69	0,1
862	645 467,32	2 297 746,02	0,1
863	645 452,92	2 297 784,36	0,1
864	645 448,22	2 297 781,15	0,1
865	645 436,75	2 297 812,95	0,1
866	645 441,89	2 297 814,93	0,1
867	645 426,66	2 297 854,37	0,1
868	645 409,53	2 297 900,29	0,1
869	645 388,06	2 297 957,02	0,1
870	645 374,14	2 297 993,13	0,1
871	645 359,91	2 298 031,33	0,1
872	645 344,36	2 298 070,90	0,1
873	645 328,75	2 298 111,73	0,1
874	645 313,73	2 298 151,69	0,1
875	645 299,08	2 298 190,36	0,1
876	645 284,85	2 298 228,54	0,1
877	645 266,59	2 298 276,20	0,1
878	645 249,56	2 298 319,12	0,1
879	645 191,52	2 298 357,77	0,1
880	645 133,59	2 298 395,80	0,1
881	645 083,65	2 298 427,71	0,1
882	645 040,03	2 298 456,98	0,1
883	645 000,89	2 298 482,71	0,1
884	644 973,17	2 298 501,16	0,1
885	644 951,45	2 298 514,99	0,1
886	644 905,42	2 298 544,85	0,1
887	644 865,54	2 298 570,36	0,1
888	644 823,69	2 298 598,57	0,1
889	644 794,37	2 298 618,42	0,1
890	644 754,37	2 298 646,17	0,1
891	644 713,10	2 298 733,05	0,1
892	644 696,84	2 298 768,51	0,1
893	644 684,53	2 298 795,36	0,1
894	644 666,86	2 298 833,09	0,1

895	644 652,43	2 298 863,99	0,1
896	644 620,15	2 298 932,62	0,1
897	644 587,49	2 299 004,14	0,1
898	644 558,19	2 299 065,61	0,1
899	644 521,84	2 299 144,88	0,1
900	644 494,72	2 299 204,04	0,1
901	644 459,69	2 299 277,56	0,1
902	644 428,62	2 299 346,14	0,1
903	644 397,18	2 299 413,98	0,1
904	644 367,70	2 299 477,17	0,1
905	644 337,98	2 299 540,51	0,1
906	644 319,66	2 299 579,22	0,1
907	644 289,98	2 299 642,03	0,1
908	644 271,54	2 299 681,18	0,1
909	644 265,78	2 299 693,28	0,1
910	644 262,34	2 299 695,89	0,1
911	644 263,69	2 299 697,68	0,1
912	644 252,58	2 299 721,03	0,1
913	644 241,07	2 299 745,33	0,1
914	644 221,27	2 299 787,28	0,1
915	644 205,20	2 299 822,25	0,1
916	644 179,37	2 299 876,91	0,1
917	644 163,12	2 299 911,33	0,1
918	644 148,47	2 299 941,65	0,1
919	644 117,78	2 300 007,03	0,1
920	644 101,28	2 300 041,17	0,1
921	644 108,94	2 300 045,34	0,1
922	644 131,82	2 300 059,18	0,1
923	644 179,74	2 300 084,83	0,1
924	644 226,32	2 300 110,71	0,1
925	644 241,00	2 300 141,39	0,1
926	644 257,99	2 300 177,41	0,1
1	644 255,92	2 300 197,70	0,1
Контур 2			
927	643 643,18	2 297 839,85	0,1
928	643 642,53	2 297 850,67	0,1
929	643 636,97	2 297 852,61	0,1
930	643 628,92	2 297 857,65	0,1
931	643 626,48	2 297 853,76	0,1
932	643 610,65	2 297 855,02	0,1
933	643 596,78	2 297 892,46	0,1
934	643 573,68	2 297 957,45	0,1
935	643 546,82	2 298 032,27	0,1
936	643 543,45	2 298 041,70	0,1
937	643 534,03	2 298 038,31	0,1
938	643 534,78	2 298 036,24	0,1
939	643 524,22	2 298 036,50	0,1
940	643 470,27	2 298 019,55	0,1
941	643 417,64	2 298 003,14	0,1

942	643 381,99	2 297 991,47	0,1
943	643 343,88	2 298 018,87	0,1
944	643 311,55	2 298 057,77	0,1
945	643 303,90	2 298 066,63	0,1
946	643 296,34	2 298 060,11	0,1
947	643 303,93	2 298 051,31	0,1
948	643 337,01	2 298 011,51	0,1
949	643 380,27	2 297 980,41	0,1
950	643 420,68	2 297 993,62	0,1
951	643 473,26	2 298 010,02	0,1
952	643 525,62	2 298 026,48	0,1
953	643 538,41	2 298 026,15	0,1
954	643 564,27	2 297 954,09	0,1
955	643 587,40	2 297 889,06	0,1
956	643 603,49	2 297 845,56	0,1
957	643 633,70	2 297 843,17	0,1
927	643 643,18	2 297 839,85	0,1
Контур 3			
958	646 611,25	2 286 744,46	0,1
959	646 609,32	2 286 746,75	0,1
960	646 604,52	2 286 749,59	0,1
961	646 596,55	2 286 751,64	0,1
962	646 586,41	2 286 751,22	0,1
963	646 573,91	2 286 748,62	0,1
964	646 586,86	2 286 747,17	0,1
958	646 611,25	2 286 744,46	0,1
Контур 4			
965	646 630,95	2 286 758,01	0,1
966	646 639,77	2 286 745,26	0,1
967	646 647,67	2 286 728,76	0,1
968	646 706,37	2 286 596,84	0,1
969	646 756,77	2 286 483,57	0,1
970	646 794,44	2 286 394,42	0,1
971	646 799,36	2 286 379,13	0,1
972	646 802,16	2 286 369,35	0,1
973	646 813,50	2 286 342,98	0,1
974	646 807,17	2 286 308,67	0,1
975	646 807,13	2 286 307,06	0,1
976	646 805,54	2 286 290,94	0,1
977	646 802,55	2 286 270,97	0,1
978	646 797,44	2 286 245,52	0,1
979	646 790,88	2 286 219,47	0,1
980	646 610,49	2 285 681,59	0,1
981	646 573,02	2 285 563,85	0,1
982	646 498,07	2 285 353,26	0,1
983	646 418,59	2 285 113,39	0,1
984	646 409,07	2 285 080,51	0,1
985	646 405,24	2 285 064,54	0,1
986	646 401,83	2 285 044,95	0,1

987	646 399,97	2 285 029,43	0,1
988	646 399,27	2 285 013,65	0,1
989	646 399,49	2 284 997,68	0,1
990	646 400,53	2 284 977,24	0,1
991	646 403,96	2 284 953,61	0,1
992	646 411,14	2 284 919,05	0,1
993	646 425,36	2 284 864,82	0,1
994	646 446,16	2 284 795,83	0,1
995	646 528,09	2 284 566,62	0,1
996	646 695,66	2 284 093,07	0,1
997	646 894,56	2 283 519,47	0,1
998	646 930,95	2 283 420,87	0,1
999	647 144,93	2 282 834,05	0,1
1000	647 183,69	2 282 727,70	0,1
1001	647 193,05	2 282 700,34	0,1
1002	647 197,85	2 282 686,50	0,1
1003	647 202,76	2 282 668,78	0,1
1004	647 206,47	2 282 652,96	0,1
1005	647 211,37	2 282 628,47	0,1
1006	647 216,90	2 282 596,75	0,1
1007	647 221,17	2 282 570,65	0,1
1008	647 225,85	2 282 539,26	0,1
1009	647 231,59	2 282 476,90	0,1
1010	647 267,79	2 281 858,75	0,1
1011	647 274,47	2 281 721,80	0,1
1012	647 276,31	2 281 701,19	0,1
1013	647 279,29	2 281 679,47	0,1
1014	647 283,12	2 281 657,97	0,1
1015	647 288,46	2 281 634,77	0,1
1016	647 293,98	2 281 613,04	0,1
1017	647 301,43	2 281 591,53	0,1
1018	647 307,67	2 281 575,36	0,1
1019	647 329,97	2 281 527,44	0,1
1020	647 339,01	2 281 510,09	0,1
1021	647 351,52	2 281 488,51	0,1
1022	647 362,01	2 281 474,32	0,1
1023	647 375,13	2 281 458,56	0,1
1024	647 399,27	2 281 434,72	0,1
1025	647 411,52	2 281 423,54	0,1
1026	647 423,23	2 281 413,74	0,1
1027	647 433,87	2 281 406,50	0,1
1028	647 448,43	2 281 398,22	0,1
1029	647 553,43	2 281 352,62	0,1
1030	647 788,07	2 281 262,14	0,1
1031	647 851,74	2 281 237,87	0,1
1032	647 867,25	2 281 230,18	0,1
1033	647 881,23	2 281 222,00	0,1
1034	647 914,12	2 281 202,42	0,1
1035	647 939,57	2 281 185,59	0,1

1036	647 968,36	2 281 165,99	0,1
1037	647 990,03	2 281 148,12	0,1
1038	647 997,48	2 281 141,52	0,1
1039	648 021,65	2 281 117,13	0,1
1040	648 041,77	2 281 092,12	0,1
1041	648 063,06	2 281 061,89	0,1
1042	648 082,97	2 281 029,51	0,1
1043	648 093,51	2 281 011,85	0,1
1044	648 107,99	2 280 983,96	0,1
1045	648 119,50	2 280 957,43	0,1
1046	648 129,50	2 280 929,45	0,1
1047	648 260,60	2 280 556,71	0,1
1048	648 307,78	2 280 551,52	0,1
1049	648 361,28	2 280 545,68	0,1
1050	648 407,46	2 280 540,39	0,1
1051	648 460,81	2 280 534,40	0,1
1052	648 511,41	2 280 528,57	0,1
1053	648 558,94	2 280 523,27	0,1
1054	648 602,37	2 280 518,59	0,1
1055	648 654,33	2 280 512,03	0,1
1056	648 708,78	2 280 516,64	0,1
1057	648 756,85	2 280 520,88	0,1
1058	648 790,08	2 280 483,37	0,1
1059	648 817,43	2 280 453,71	0,1
1060	648 845,92	2 280 422,76	0,1
1061	648 873,60	2 280 391,63	0,1
1062	648 874,87	2 280 364,85	0,1
1063	648 896,62	2 280 365,72	0,1
1064	648 917,19	2 280 342,62	0,1
1065	648 910,17	2 280 295,22	0,1
1066	648 925,64	2 280 246,59	0,1
1067	648 941,81	2 280 196,63	0,1
1068	648 959,91	2 280 142,54	0,1
1069	648 962,75	2 280 133,51	0,1
1070	648 952,20	2 280 130,72	0,1
1071	648 957,15	2 280 127,04	0,1
1072	648 957,51	2 280 131,33	0,1
1073	648 961,03	2 280 127,49	0,1
1074	648 964,80	2 280 122,15	0,1
1075	648 966,54	2 280 117,06	0,1
1076	648 967,45	2 280 111,64	0,1
1077	648 967,95	2 280 106,53	0,1
1078	648 967,14	2 280 100,43	0,1
1079	648 936,41	2 280 016,55	0,1
1080	648 931,66	2 280 020,71	0,1
1081	648 926,67	2 280 005,66	0,1
1082	648 933,33	2 280 007,88	0,1
1083	648 914,97	2 279 956,38	0,1
1084	648 913,59	2 279 949,78	0,1

1085	648 913,18	2 279 946,23	0,1
1086	648 913,16	2 279 942,44	0,1
1087	648 913,88	2 279 939,51	0,1
1088	648 914,63	2 279 937,89	0,1
1089	648 919,87	2 279 951,75	0,1
1090	648 944,23	2 280 015,17	0,1
1091	648 963,29	2 280 064,65	0,1
1092	648 983,95	2 280 117,49	0,1
1093	648 990,42	2 280 119,33	0,1
1094	648 989,11	2 280 124,68	0,1
1095	649 024,90	2 280 136,47	0,1
1096	649 073,11	2 280 152,30	0,1
1097	649 101,02	2 280 162,25	0,1
1098	649 128,27	2 280 170,92	0,1
1099	649 158,89	2 280 136,43	0,1
1100	649 186,01	2 280 105,71	0,1
1101	649 216,19	2 280 072,75	0,1
1102	649 242,62	2 280 042,86	0,1
1103	649 253,32	2 280 012,88	0,1
1104	649 270,56	2 279 963,08	0,1
1105	649 287,05	2 279 914,10	0,1
1106	649 302,94	2 279 867,44	0,1
1107	649 318,93	2 279 820,03	0,1
1108	649 336,07	2 279 768,53	0,1
1109	649 352,78	2 279 719,53	0,1
1110	649 366,43	2 279 679,07	0,1
1111	649 375,91	2 279 680,11	0,1
1112	649 433,47	2 279 682,73	0,1
1113	649 444,93	2 279 677,70	0,1
1114	649 472,56	2 279 678,73	0,1
1115	649 479,76	2 279 675,29	0,1
1116	649 481,63	2 279 679,36	0,1
1117	649 484,70	2 279 677,56	0,1
1118	649 531,76	2 279 654,56	0,1
1119	649 563,70	2 279 640,94	0,1
1120	649 593,51	2 279 629,23	0,1
1121	649 628,80	2 279 616,72	0,1
1122	649 696,35	2 279 593,72	0,1
1123	649 741,76	2 279 579,83	0,1
1124	649 775,52	2 279 570,82	0,1
1125	649 933,49	2 279 581,78	0,1
1126	649 976,25	2 279 582,66	0,1
1127	650 008,66	2 279 581,01	0,1
1128	650 028,78	2 279 579,57	0,1
1129	650 212,11	2 279 623,31	0,1
1130	650 212,07	2 279 623,64	0,1
1131	650 266,37	2 279 636,52	0,1
1132	650 327,92	2 279 651,79	0,1
1133	650 336,98	2 279 653,96	0,1

1134	650 403,15	2 279 670,43	0,1
1135	650 509,98	2 279 695,84	0,1
1136	650 563,18	2 279 708,98	0,1
1137	650 620,16	2 279 722,53	0,1
1138	650 668,52	2 279 734,96	0,1
1139	650 714,09	2 279 745,56	0,1
1140	650 779,33	2 279 761,74	0,1
1141	650 842,77	2 279 777,28	0,1
1142	650 877,43	2 279 785,42	0,1
1143	650 879,71	2 279 782,74	0,1
1144	650 952,07	2 279 799,03	0,1
1145	650 964,75	2 279 801,45	0,1
1146	651 017,14	2 279 813,79	0,1
1147	651 055,25	2 279 810,15	0,1
1148	651 075,14	2 279 809,47	0,1
1149	651 097,92	2 279 807,76	0,1
1150	651 131,92	2 279 804,54	0,1
1151	651 163,93	2 279 799,88	0,1
1152	651 173,75	2 279 798,13	0,1
1153	651 196,61	2 279 795,83	0,1
1154	651 204,23	2 279 791,58	0,1
1155	651 206,73	2 279 790,94	0,1
1156	651 226,55	2 279 783,84	0,1
1157	651 244,10	2 279 775,61	0,1
1158	651 263,05	2 279 765,50	0,1
1159	651 284,09	2 279 752,93	0,1
1160	651 306,80	2 279 737,50	0,1
1161	651 320,28	2 279 725,47	0,1
1162	651 311,67	2 279 755,45	0,1
1163	651 283,76	2 279 771,03	0,1
1164	651 252,75	2 279 788,59	0,1
1165	651 203,05	2 279 816,31	0,1
1166	651 136,23	2 279 823,01	0,1
1167	651 074,34	2 279 829,42	0,1
1168	651 015,70	2 279 835,03	0,1
1169	650 955,41	2 279 820,84	0,1
1170	650 897,00	2 279 806,11	0,1
1171	650 866,16	2 279 798,78	0,1
1172	650 870,15	2 279 794,06	0,1
1173	650 840,43	2 279 786,98	0,1
1174	650 776,95	2 279 771,44	0,1
1175	650 711,75	2 279 755,28	0,1
1176	650 666,14	2 279 744,66	0,1
1177	650 617,76	2 279 732,23	0,1
1178	650 560,82	2 279 718,68	0,1
1179	650 501,55	2 279 704,05	0,1
1180	650 440,64	2 279 689,12	0,1
1181	650 382,30	2 279 675,08	0,1
1182	650 325,56	2 279 661,49	0,1

1183	650 264,01	2 279 646,22	0,1
1184	650 210,95	2 279 633,64	0,1
1185	650 210,31	2 279 639,18	0,1
1186	650 142,41	2 279 622,93	0,1
1187	650 087,08	2 279 609,15	0,1
1188	650 046,77	2 279 599,36	0,1
1189	650 009,94	2 279 601,99	0,1
1190	649 977,46	2 279 603,64	0,1
1191	649 929,97	2 279 610,79	0,1
1192	649 771,80	2 279 597,58	0,1
1193	649 711,17	2 279 608,33	0,1
1194	649 674,25	2 279 616,97	0,1
1195	649 636,16	2 279 625,07	0,1
1196	649 582,05	2 279 650,01	0,1
1197	649 524,15	2 279 677,35	0,1
1198	649 476,94	2 279 699,93	0,1
1199	649 434,08	2 279 698,32	0,1
1200	649 431,51	2 279 692,71	0,1
1201	649 373,33	2 279 689,89	0,1
1202	649 362,24	2 279 722,75	0,1
1203	649 345,55	2 279 771,73	0,1
1204	649 328,41	2 279 823,21	0,1
1205	649 312,42	2 279 870,64	0,1
1206	649 296,53	2 279 917,30	0,1
1207	649 280,02	2 279 966,32	0,1
1208	649 262,76	2 280 016,20	0,1
1209	649 251,38	2 280 048,04	0,1
1210	649 223,63	2 280 079,43	0,1
1211	649 193,45	2 280 112,39	0,1
1212	649 166,37	2 280 143,05	0,1
1213	649 131,43	2 280 182,42	0,1
1214	649 097,82	2 280 171,73	0,1
1215	649 069,87	2 280 161,76	0,1
1216	649 021,78	2 280 145,97	0,1
1217	648 986,18	2 280 134,24	0,1
1218	648 984,68	2 280 139,53	0,1
1219	648 983,02	2 280 139,06	0,1
1220	648 979,89	2 280 149,02	0,1
1221	648 961,77	2 280 203,19	0,1
1222	648 945,64	2 280 253,01	0,1
1223	648 931,67	2 280 296,96	0,1
1224	648 939,41	2 280 349,32	0,1
1225	648 861,56	2 280 436,79	0,1
1226	648 832,87	2 280 467,95	0,1
1227	648 805,66	2 280 497,45	0,1
1228	648 765,11	2 280 543,24	0,1
1229	648 753,56	2 280 541,63	0,1
1230	648 706,98	2 280 537,56	0,1
1231	648 654,77	2 280 533,15	0,1

1232	648 604,81	2 280 539,45	0,1
1233	648 561,24	2 280 544,15	0,1
1234	648 513,77	2 280 549,45	0,1
1235	648 463,19	2 280 555,28	0,1
1236	648 409,82	2 280 561,27	0,1
1237	648 363,62	2 280 566,56	0,1
1238	648 310,06	2 280 572,40	0,1
1239	648 266,16	2 280 577,24	0,1
1240	648 249,69	2 280 625,69	0,1
1241	648 229,27	2 280 682,39	0,1
1242	648 210,55	2 280 736,39	0,1
1243	648 190,30	2 280 797,36	0,1
1244	648 171,99	2 280 852,50	0,1
1245	648 150,89	2 280 914,58	0,1
1246	648 124,03	2 280 970,11	0,1
1247	648 098,89	2 281 022,18	0,1
1248	648 077,24	2 281 066,83	0,1
1249	648 040,97	2 281 111,78	0,1
1250	648 014,94	2 281 143,24	0,1
1251	647 968,82	2 281 177,02	0,1
1252	647 925,25	2 281 208,55	0,1
1253	647 890,31	2 281 234,16	0,1
1254	647 839,29	2 281 254,08	0,1
1255	647 788,49	2 281 274,29	0,1
1256	647 718,01	2 281 301,63	0,1
1257	647 665,38	2 281 322,29	0,1
1258	647 609,24	2 281 344,17	0,1
1259	647 554,73	2 281 365,26	0,1
1260	647 456,58	2 281 402,82	0,1
1261	647 422,42	2 281 437,75	0,1
1262	647 386,28	2 281 474,80	0,1
1263	647 350,92	2 281 511,09	0,1
1264	647 334,14	2 281 552,43	0,1
1265	647 313,62	2 281 603,54	0,1
1266	647 292,78	2 281 656,67	0,1
1267	647 289,26	2 281 714,17	0,1
1268	647 285,57	2 281 771,62	0,1
1269	647 282,03	2 281 833,94	0,1
1270	647 278,96	2 281 886,93	0,1
1271	647 275,98	2 281 944,49	0,1
1272	647 272,32	2 282 004,06	0,1
1273	647 269,46	2 282 057,38	0,1
1274	647 266,49	2 282 108,17	0,1
1275	647 263,61	2 282 154,66	0,1
1276	647 260,03	2 282 211,82	0,1
1277	647 256,66	2 282 265,92	0,1
1278	647 252,59	2 282 328,25	0,1
1279	647 248,68	2 282 389,81	0,1
1280	647 244,37	2 282 451,99	0,1

1281	647 240,52	2 282 508,28	0,1
1282	647 236,22	2 282 573,02	0,1
1283	647 233,09	2 282 626,72	0,1
1284	647 206,36	2 282 695,61	0,1
1285	647 181,76	2 282 763,65	0,1
1286	647 159,76	2 282 823,49	0,1
1287	647 137,72	2 282 883,58	0,1
1288	647 114,37	2 282 948,31	0,1
1289	647 095,25	2 283 000,01	0,1
1290	647 076,38	2 283 051,15	0,1
1291	647 058,51	2 283 101,95	0,1
1292	647 037,79	2 283 159,16	0,1
1293	647 019,11	2 283 210,89	0,1
1294	646 999,12	2 283 266,79	0,1
1295	646 978,87	2 283 322,59	0,1
1296	646 958,87	2 283 378,32	0,1
1297	646 938,63	2 283 435,72	0,1
1298	646 918,83	2 283 490,26	0,1
1299	646 897,90	2 283 550,27	0,1
1300	646 876,55	2 283 612,55	0,1
1301	646 855,30	2 283 672,37	0,1
1302	646 836,58	2 283 726,93	0,1
1303	646 816,76	2 283 784,09	0,1
1304	646 795,10	2 283 847,45	0,1
1305	646 779,15	2 283 892,09	0,1
1306	646 762,00	2 283 940,37	0,1
1307	646 744,06	2 283 990,22	0,1
1308	646 725,19	2 284 043,96	0,1
1309	646 707,50	2 284 095,20	0,1
1310	646 688,63	2 284 148,68	0,1
1311	646 669,46	2 284 203,03	0,1
1312	646 651,14	2 284 254,94	0,1
1313	646 633,26	2 284 305,62	0,1
1314	646 612,54	2 284 364,36	0,1
1315	646 593,63	2 284 417,96	0,1
1316	646 574,89	2 284 470,17	0,1
1317	646 555,09	2 284 525,34	0,1
1318	646 538,03	2 284 576,67	0,1
1319	646 519,48	2 284 631,75	0,1
1320	646 500,54	2 284 688,36	0,1
1321	646 480,72	2 284 747,61	0,1
1322	646 462,47	2 284 802,78	0,1
1323	646 442,74	2 284 860,56	0,1
1324	646 424,05	2 284 915,75	0,1
1325	646 418,95	2 284 974,30	0,1
1326	646 414,67	2 285 029,67	0,1
1327	646 427,37	2 285 082,15	0,1
1328	646 442,55	2 285 139,79	0,1
1329	646 456,71	2 285 194,45	0,1

1330	646 477,19	2 285 251,79	0,1
1331	646 496,95	2 285 306,92	0,1
1332	646 516,53	2 285 361,65	0,1
1333	646 535,96	2 285 416,15	0,1
1334	646 554,02	2 285 471,03	0,1
1335	646 570,77	2 285 521,91	0,1
1336	646 587,80	2 285 573,83	0,1
1337	646 603,78	2 285 624,06	0,1
1338	646 621,70	2 285 678,67	0,1
1339	646 640,12	2 285 734,84	0,1
1340	646 657,98	2 285 789,25	0,1
1341	646 676,65	2 285 845,27	0,1
1342	646 696,90	2 285 906,38	0,1
1343	646 712,83	2 285 955,24	0,1
1344	646 760,83	2 285 976,33	0,1
1345	646 813,39	2 285 999,23	0,1
1346	646 857,85	2 286 018,42	0,1
1347	646 897,84	2 286 035,43	0,1
1348	646 948,81	2 286 043,16	0,1
1349	646 996,44	2 286 050,23	0,1
1350	647 045,41	2 286 057,20	0,1
1351	647 069,71	2 286 061,05	0,1
1352	647 103,92	2 286 071,10	0,1
1353	647 183,23	2 286 095,28	0,1
1354	647 210,77	2 286 105,15	0,1
1355	647 260,86	2 286 088,26	0,1
1356	647 322,91	2 286 067,61	0,1
1357	647 376,53	2 286 049,63	0,1
1358	647 436,76	2 286 054,51	0,1
1359	647 499,74	2 286 059,74	0,1
1360	647 558,68	2 286 064,64	0,1
1361	647 612,41	2 286 069,06	0,1
1362	647 663,99	2 286 052,04	0,1
1363	647 716,11	2 286 034,98	0,1
1364	647 762,67	2 286 000,73	0,1
1365	647 805,85	2 285 968,78	0,1
1366	647 853,11	2 285 933,80	0,1
1367	647 897,36	2 285 901,06	0,1
1368	647 941,82	2 285 867,47	0,1
1369	647 986,94	2 285 834,68	0,1
1370	648 040,67	2 285 794,60	0,1
1371	648 048,72	2 285 787,41	0,1
1372	648 096,11	2 285 774,51	0,1
1373	648 170,21	2 285 754,65	0,1
1374	648 224,93	2 285 740,38	0,1
1375	648 297,09	2 285 721,49	0,1
1376	648 368,90	2 285 702,11	0,1
1377	648 444,68	2 285 682,47	0,1
1378	648 512,88	2 285 667,69	0,1

1379	648 589,34	2 285 651,03	0,1
1380	648 665,66	2 285 633,96	0,1
1381	648 705,00	2 285 626,05	0,1
1382	648 720,03	2 285 630,53	0,1
1383	648 762,15	2 285 647,77	0,1
1384	648 797,07	2 285 661,44	0,1
1385	648 821,52	2 285 707,06	0,1
1386	648 846,38	2 285 753,81	0,1
1387	648 873,92	2 285 804,55	0,1
1388	648 880,17	2 285 817,61	0,1
1389	648 861,22	2 285 826,67	0,1
1390	648 855,20	2 285 814,09	0,1
1391	648 827,88	2 285 763,75	0,1
1392	648 802,98	2 285 716,96	0,1
1393	648 782,21	2 285 678,18	0,1
1394	648 754,35	2 285 667,27	0,1
1395	648 713,03	2 285 650,37	0,1
1396	648 704,00	2 285 647,67	0,1
1397	648 670,02	2 285 654,50	0,1
1398	648 593,86	2 285 671,55	0,1
1399	648 517,34	2 285 688,21	0,1
1400	648 449,54	2 285 702,91	0,1
1401	648 374,28	2 285 722,41	0,1
1402	648 302,49	2 285 741,79	0,1
1403	648 230,23	2 285 760,70	0,1
1404	648 175,59	2 285 774,95	0,1
1405	648 101,59	2 285 794,79	0,1
1406	648 065,27	2 285 804,67	0,1
1407	648 069,78	2 285 846,76	0,1
1408	648 077,76	2 285 925,14	0,1
1409	648 085,25	2 285 999,44	0,1
1410	648 092,81	2 286 073,73	0,1
1411	648 099,33	2 286 137,13	0,1
1412	648 106,89	2 286 211,43	0,1
1413	648 114,21	2 286 283,44	0,1
1414	648 122,09	2 286 360,85	0,1
1415	648 118,07	2 286 416,86	0,1
1416	648 125,38	2 286 486,58	0,1
1417	648 132,21	2 286 551,71	0,1
1418	648 141,13	2 286 636,73	0,1
1419	648 149,07	2 286 712,48	0,1
1420	648 156,07	2 286 779,27	0,1
1421	648 163,04	2 286 845,70	0,1
1422	648 170,50	2 286 916,85	0,1
1423	648 177,30	2 286 981,66	0,1
1424	648 185,20	2 287 057,05	0,1
1425	648 192,00	2 287 121,88	0,1
1426	648 199,58	2 287 194,13	0,1
1427	648 207,03	2 287 265,18	0,1

1428	648 211,34	2 287 304,49	0,1
1429	648 285,31	2 287 302,77	0,1
1430	648 328,59	2 287 289,72	0,1
1431	648 343,90	2 287 284,40	0,1
1432	648 391,43	2 287 269,72	0,1
1433	648 444,12	2 287 253,11	0,1
1434	648 486,34	2 287 240,29	0,1
1435	648 532,07	2 287 226,10	0,1
1436	648 585,00	2 287 238,78	0,1
1437	648 578,97	2 287 242,94	0,1
1438	648 591,63	2 287 245,99	0,1
1439	648 648,25	2 287 259,27	0,1
1440	648 689,51	2 287 279,52	0,1
1441	648 774,53	2 287 319,54	0,1
1442	648 823,11	2 287 342,47	0,1
1443	648 876,78	2 287 369,49	0,1
1444	648 931,65	2 287 395,71	0,1
1445	648 976,48	2 287 418,12	0,1
1446	649 020,37	2 287 400,12	0,1
1447	649 072,95	2 287 401,73	0,1
1448	649 118,83	2 287 403,09	0,1
1449	649 129,29	2 287 402,39	0,1
1450	649 129,96	2 287 412,36	0,1
1451	649 119,01	2 287 413,09	0,1
1452	649 072,65	2 287 411,71	0,1
1453	649 022,19	2 287 410,18	0,1
1454	648 976,08	2 287 429,08	0,1
1455	648 927,27	2 287 404,69	0,1
1456	648 872,38	2 287 378,47	0,1
1457	648 818,73	2 287 351,45	0,1
1458	648 770,27	2 287 328,58	0,1
1459	648 685,19	2 287 288,52	0,1
1460	648 644,87	2 287 268,75	0,1
1461	648 589,33	2 287 255,71	0,1
1462	648 567,60	2 287 250,49	0,1
1463	648 561,11	2 287 254,64	0,1
1464	648 532,79	2 287 247,86	0,1
1465	648 492,50	2 287 260,37	0,1
1466	648 450,32	2 287 273,17	0,1
1467	648 397,69	2 287 289,76	0,1
1468	648 350,44	2 287 304,36	0,1
1469	648 335,07	2 287 309,70	0,1
1470	648 288,65	2 287 323,69	0,1
1471	648 209,51	2 287 325,58	0,1
1472	648 192,62	2 287 326,31	0,1
1473	648 186,15	2 287 267,42	0,1
1474	648 178,69	2 287 196,32	0,1
1475	648 171,12	2 287 124,07	0,1
1476	648 164,32	2 287 059,24	0,1

1477	648 156,41	2 286 983,85	0,1
1478	648 149,62	2 286 919,04	0,1
1479	648 142,16	2 286 847,89	0,1
1480	648 135,19	2 286 781,46	0,1
1481	648 128,18	2 286 714,67	0,1
1482	648 120,24	2 286 638,92	0,1
1483	648 111,33	2 286 553,90	0,1
1484	648 104,50	2 286 488,77	0,1
1485	648 096,99	2 286 417,20	0,1
1486	648 101,01	2 286 361,17	0,1
1487	648 093,32	2 286 285,57	0,1
1488	648 085,99	2 286 213,55	0,1
1489	648 078,43	2 286 139,26	0,1
1490	648 071,92	2 286 075,86	0,1
1491	648 064,36	2 286 001,56	0,1
1492	648 056,87	2 285 927,26	0,1
1493	648 048,90	2 285 848,94	0,1
1494	648 045,49	2 285 817,21	0,1
1495	647 999,40	2 285 851,60	0,1
1496	647 954,32	2 285 884,35	0,1
1497	647 909,94	2 285 917,88	0,1
1498	647 865,61	2 285 950,69	0,1
1499	647 818,35	2 285 985,66	0,1
1500	647 775,15	2 286 017,63	0,1
1501	647 725,85	2 286 053,90	0,1
1502	647 670,55	2 286 072,00	0,1
1503	647 614,95	2 286 090,34	0,1
1504	647 556,94	2 286 085,58	0,1
1505	647 498,00	2 286 080,68	0,1
1506	647 435,04	2 286 075,45	0,1
1507	647 379,13	2 286 070,91	0,1
1508	647 329,57	2 286 087,53	0,1
1509	647 267,54	2 286 108,18	0,1
1510	647 210,55	2 286 127,39	0,1
1511	647 176,18	2 286 117,16	0,1
1512	647 096,87	2 286 092,98	0,1
1513	647 064,81	2 286 081,54	0,1
1514	647 042,29	2 286 077,98	0,1
1515	646 993,42	2 286 071,01	0,1
1516	646 945,69	2 286 063,94	0,1
1517	646 892,06	2 286 055,81	0,1
1518	646 849,57	2 286 037,72	0,1
1519	646 805,03	2 286 018,51	0,1
1520	646 752,43	2 285 995,59	0,1
1521	646 722,88	2 285 982,69	0,1
1522	646 740,42	2 286 026,58	0,1
1523	646 762,62	2 286 082,27	0,1
1524	646 775,67	2 286 114,91	0,1
1525	646 795,92	2 286 165,11	0,1

1526	646 807,39	2 286 226,32	0,1
1527	646 804,45	2 286 240,13	0,1
1528	646 812,01	2 286 279,87	0,1
1529	646 823,88	2 286 344,14	0,1
1530	646 797,99	2 286 404,39	0,1
1531	646 773,03	2 286 461,64	0,1
1532	646 746,38	2 286 522,96	0,1
1533	646 720,57	2 286 582,41	0,1
1534	646 696,16	2 286 638,66	0,1
1535	646 669,82	2 286 698,60	0,1
1536	646 644,65	2 286 756,54	0,1
965	646 630,95	2 286 758,01	0,1
Контур 5			
1537	648 952,05	2 280 108,95	0,1
1538	648 945,94	2 280 122,55	0,1
1539	648 937,25	2 280 126,79	0,1
1540	648 907,33	2 280 119,00	0,1
1541	648 893,59	2 280 113,16	0,1
1542	648 901,80	2 280 093,83	0,1
1543	648 914,11	2 280 099,06	0,1
1544	648 947,90	2 280 107,85	0,1
1537	648 952,05	2 280 108,95	0,1
Контур 6			
1545	648 909,82	2 279 925,14	0,1
1546	648 900,28	2 279 938,11	0,1
1547	648 899,15	2 279 941,81	0,1
1548	648 898,02	2 279 941,18	0,1
1549	648 897,04	2 279 942,50	0,1
1550	648 907,90	2 279 979,19	0,1
1551	648 900,23	2 279 959,23	0,1
1552	648 886,88	2 279 923,85	0,1
1553	648 860,83	2 279 890,85	0,1
1554	648 804,11	2 279 865,55	0,1
1555	648 790,60	2 279 860,49	0,1
1556	648 797,98	2 279 840,82	0,1
1557	648 812,14	2 279 846,13	0,1
1558	648 874,11	2 279 873,77	0,1
1559	648 905,38	2 279 913,39	0,1
1545	648 909,82	2 279 925,14	0,1
Контур 7			
1560	651 303,30	2 279 708,48	0,1
1561	651 313,04	2 279 674,52	0,1
1562	651 259,05	2 279 629,04	0,1
1563	651 213,16	2 279 590,49	0,1
1564	651 154,91	2 279 541,75	0,1
1565	651 119,24	2 279 511,78	0,1
1566	651 103,07	2 279 492,85	0,1
1567	651 119,05	2 279 479,21	0,1
1568	651 134,08	2 279 496,82	0,1

1569	651 168,41	2 279 525,65	0,1
1570	651 226,66	2 279 574,39	0,1
1571	651 272,57	2 279 612,96	0,1
1572	651 323,98	2 279 656,26	0,1
1573	651 382,53	2 279 590,61	0,1
1574	651 420,74	2 279 546,68	0,1
1575	651 443,31	2 279 520,72	0,1
1576	651 472,29	2 279 487,23	0,1
1577	651 503,44	2 279 451,81	0,1
1578	651 532,37	2 279 418,26	0,1
1579	651 562,64	2 279 383,68	0,1
1580	651 592,85	2 279 348,88	0,1
1581	651 625,66	2 279 311,63	0,1
1582	651 672,12	2 279 259,57	0,1
1583	651 735,34	2 279 186,67	0,1
1584	651 785,44	2 279 129,53	0,1
1585	651 823,43	2 279 086,53	0,1
1586	651 795,06	2 279 048,82	0,1
1587	651 784,59	2 279 028,87	0,1
1588	651 803,19	2 279 019,12	0,1
1589	651 812,86	2 279 037,56	0,1
1590	651 837,80	2 279 070,71	0,1
1591	651 889,19	2 279 015,19	0,1
1592	651 941,73	2 278 958,06	0,1
1593	651 991,08	2 278 905,80	0,1
1594	652 050,14	2 278 842,19	0,1
1595	652 109,26	2 278 778,63	0,1
1596	652 130,50	2 278 780,60	0,1
1597	652 137,77	2 278 781,15	0,1
1598	652 119,40	2 278 800,68	0,1
1599	652 117,60	2 278 800,51	0,1
1600	652 065,54	2 278 856,49	0,1
1601	652 006,42	2 278 920,16	0,1
1602	651 957,11	2 278 972,38	0,1
1603	651 920,96	2 279 011,67	0,1
1604	651 848,89	2 279 088,31	0,1
1605	651 770,59	2 279 178,34	0,1
1606	651 751,18	2 279 200,47	0,1
1607	651 687,90	2 279 273,45	0,1
1608	651 641,38	2 279 325,57	0,1
1609	651 608,67	2 279 362,72	0,1
1610	651 578,48	2 279 397,48	0,1
1611	651 548,23	2 279 432,04	0,1
1612	651 519,28	2 279 465,61	0,1
1613	651 488,13	2 279 501,05	0,1
1614	651 459,19	2 279 534,48	0,1
1615	651 436,60	2 279 560,46	0,1
1616	651 398,29	2 279 604,49	0,1
1617	651 334,46	2 279 676,07	0,1

1618	651 333,88	2 279 678,08	0,1
1619	651 330,12	2 279 682,35	0,1
1620	651 315,77	2 279 697,41	0,1
1560	651 303,30	2 279 708,48	0,1
Контур 8			
1621	652 165,18	2 278 804,27	0,1
1622	652 149,80	2 278 803,12	0,1
1623	652 183,93	2 278 767,07	0,1
1624	652 214,44	2 278 740,23	0,1
1625	652 231,96	2 278 726,41	0,1
1626	652 251,92	2 278 713,12	0,1
1627	652 278,75	2 278 696,37	0,1
1628	652 311,96	2 278 676,35	0,1
1629	652 327,29	2 278 668,26	0,1
1630	652 341,77	2 278 659,74	0,1
1631	652 362,97	2 278 645,32	0,1
1632	652 373,07	2 278 637,07	0,1
1633	652 381,80	2 278 629,19	0,1
1634	652 413,14	2 278 599,22	0,1
1635	652 440,24	2 278 583,51	0,1
1636	652 480,59	2 278 559,59	0,1
1637	652 537,78	2 278 525,24	0,1
1638	652 604,51	2 278 485,25	0,1
1639	652 685,79	2 278 468,52	0,1
1640	652 771,74	2 278 450,48	0,1
1641	652 856,74	2 278 432,39	0,1
1642	652 947,50	2 278 413,65	0,1
1643	653 018,57	2 278 399,76	0,1
1644	653 162,17	2 278 379,21	0,1
1645	653 186,07	2 278 376,78	0,1
1646	653 217,36	2 278 379,28	0,1
1647	653 302,94	2 278 385,76	0,1
1648	653 389,38	2 278 392,36	0,1
1649	653 481,64	2 278 399,94	0,1
1650	653 572,99	2 278 400,82	0,1
1651	653 665,03	2 278 402,71	0,1
1652	653 748,56	2 278 403,78	0,1
1653	653 832,02	2 278 405,40	0,1
1654	653 926,60	2 278 407,22	0,1
1655	654 008,59	2 278 408,95	0,1
1656	654 086,71	2 278 410,32	0,1
1657	654 169,19	2 278 414,27	0,1
1658	654 228,20	2 278 417,44	0,1
1659	654 259,65	2 278 418,67	0,1
1660	654 341,52	2 278 422,00	0,1
1661	654 430,41	2 278 427,39	0,1
1662	654 516,71	2 278 432,23	0,1
1663	654 608,43	2 278 436,67	0,1
1664	654 692,50	2 278 440,22	0,1

1665	654 762,47	2 278 443,30	0,1
1666	654 859,35	2 278 447,47	0,1
1667	654 950,11	2 278 451,72	0,1
1668	655 034,62	2 278 455,73	0,1
1669	655 120,03	2 278 459,68	0,1
1670	655 205,85	2 278 463,92	0,1
1671	655 288,53	2 278 467,92	0,1
1672	655 353,99	2 278 415,64	0,1
1673	655 416,87	2 278 363,45	0,1
1674	655 487,08	2 278 304,34	0,1
1675	655 573,30	2 278 290,14	0,1
1676	655 656,12	2 278 276,59	0,1
1677	655 741,59	2 278 262,48	0,1
1678	655 822,30	2 278 249,63	0,1
1679	655 891,50	2 278 237,29	0,1
1680	655 977,86	2 278 222,89	0,1
1681	656 009,06	2 278 198,24	0,1
1682	656 046,27	2 278 167,52	0,1
1683	656 094,47	2 278 128,93	0,1
1684	656 123,38	2 278 104,63	0,1
1685	656 175,44	2 278 062,34	0,1
1686	656 239,62	2 278 010,14	0,1
1687	656 288,55	2 277 971,45	0,1
1688	656 314,68	2 277 949,54	0,1
1689	656 370,86	2 277 903,59	0,1
1690	656 440,24	2 277 847,11	0,1
1691	656 509,07	2 277 791,80	0,1
1692	656 572,27	2 277 740,41	0,1
1693	656 604,64	2 277 713,71	0,1
1694	656 625,72	2 277 658,89	0,1
1695	656 641,24	2 277 652,40	0,1
1696	656 661,47	2 277 643,24	0,1
1697	656 677,01	2 277 635,05	0,1
1698	656 693,35	2 277 625,32	0,1
1699	656 704,85	2 277 617,34	0,1
1700	656 736,74	2 277 590,58	0,1
1701	656 753,16	2 277 576,23	0,1
1702	656 770,90	2 277 557,28	0,1
1703	656 935,96	2 277 369,14	0,1
1704	656 945,44	2 277 357,88	0,1
1705	656 941,24	2 277 378,90	0,1
1706	656 894,46	2 277 433,09	0,1
1707	656 857,27	2 277 476,44	0,1
1708	656 817,93	2 277 522,23	0,1
1709	656 780,77	2 277 565,90	0,1
1710	656 741,95	2 277 611,40	0,1
1711	656 695,09	2 277 639,77	0,1
1712	656 643,41	2 277 671,45	0,1
1713	656 622,26	2 277 726,41	0,1

1714	656 585,59	2 277 756,67	0,1
1715	656 522,27	2 277 808,14	0,1
1716	656 453,46	2 277 863,45	0,1
1717	656 384,15	2 277 919,87	0,1
1718	656 328,08	2 277 965,72	0,1
1719	656 301,81	2 277 987,75	0,1
1720	656 252,76	2 278 026,54	0,1
1721	656 188,69	2 278 078,64	0,1
1722	656 136,77	2 278 120,83	0,1
1723	656 107,79	2 278 145,17	0,1
1724	656 059,53	2 278 183,82	0,1
1725	656 022,26	2 278 214,58	0,1
1726	655 986,64	2 278 242,73	0,1
1727	655 895,08	2 278 257,99	0,1
1728	655 825,80	2 278 270,35	0,1
1729	655 744,95	2 278 283,22	0,1
1730	655 659,52	2 278 297,33	0,1
1731	655 576,70	2 278 310,88	0,1
1732	655 496,20	2 278 324,14	0,1
1733	655 430,35	2 278 379,57	0,1
1734	655 367,25	2 278 431,94	0,1
1735	655 295,45	2 278 489,30	0,1
1736	655 204,83	2 278 484,90	0,1
1737	655 119,03	2 278 480,66	0,1
1738	655 033,64	2 278 476,71	0,1
1739	654 949,13	2 278 472,70	0,1
1740	654 858,41	2 278 468,45	0,1
1741	654 761,55	2 278 464,30	0,1
1742	654 691,60	2 278 461,22	0,1
1743	654 607,47	2 278 457,65	0,1
1744	654 515,61	2 278 453,21	0,1
1745	654 429,19	2 278 448,37	0,1
1746	654 340,46	2 278 442,98	0,1
1747	654 258,81	2 278 439,67	0,1
1748	654 227,22	2 278 438,42	0,1
1749	654 168,13	2 278 435,25	0,1
1750	654 086,03	2 278 431,32	0,1
1751	654 008,19	2 278 429,95	0,1
1752	653 926,18	2 278 428,22	0,1
1753	653 831,62	2 278 426,40	0,1
1754	653 748,22	2 278 424,78	0,1
1755	653 664,67	2 278 423,71	0,1
1756	653 572,67	2 278 421,82	0,1
1757	653 480,68	2 278 420,94	0,1
1758	653 387,72	2 278 413,30	0,1
1759	653 301,34	2 278 406,72	0,1
1760	653 215,72	2 278 400,22	0,1
1761	653 144,15	2 278 394,51	0,1
1762	653 096,01	2 278 404,95	0,1

1763	653 042,77	2 278 416,44	0,1
1764	652 951,64	2 278 434,25	0,1
1765	652 861,06	2 278 452,95	0,1
1766	652 776,08	2 278 471,04	0,1
1767	652 690,07	2 278 489,10	0,1
1768	652 612,25	2 278 505,11	0,1
1769	652 548,58	2 278 543,26	0,1
1770	652 491,35	2 278 577,63	0,1
1771	652 450,86	2 278 601,63	0,1
1772	652 401,48	2 278 630,26	0,1
1773	652 340,73	2 278 666,26	0,1
1774	652 270,81	2 278 708,30	0,1
1775	652 222,83	2 278 751,92	0,1
1621	652 165,18	2 278 804,27	0,1
Контур 9			
1776	657 007,84	2 277 289,63	0,1
1777	656 992,66	2 277 296,23	0,1
1778	656 971,48	2 277 306,11	0,1
1779	656 944,19	2 277 325,52	0,1
1780	656 930,88	2 277 337,79	0,1
1781	656 927,12	2 277 342,30	0,1
1782	656 932,24	2 277 316,61	0,1
1783	656 979,70	2 277 285,78	0,1
1776	657 007,84	2 277 289,63	0,1
Контур 10			
1784	657 037,10	2 277 314,84	0,1
1785	657 015,99	2 277 311,95	0,1
1786	657 031,23	2 277 305,48	0,1
1787	657 071,37	2 277 289,83	0,1
1788	657 094,57	2 277 282,85	0,1
1789	657 117,20	2 277 277,44	0,1
1790	657 132,00	2 277 273,89	0,1
1791	657 151,45	2 277 270,38	0,1
1792	657 199,61	2 277 266,77	0,1
1793	657 236,98	2 277 264,90	0,1
1794	657 410,96	2 277 265,62	0,1
1795	657 457,10	2 277 262,36	0,1
1796	657 475,60	2 277 260,22	0,1
1797	657 492,77	2 277 257,38	0,1
1798	657 529,55	2 277 248,12	0,1
1799	657 560,86	2 277 238,16	0,1
1800	657 607,43	2 277 222,98	0,1
1801	657 666,40	2 277 200,37	0,1
1802	657 685,12	2 277 191,47	0,1
1803	657 700,94	2 277 182,41	0,1
1804	657 717,43	2 277 171,55	0,1
1805	657 731,17	2 277 160,23	0,1
1806	657 757,40	2 277 134,66	0,1
1807	657 778,14	2 277 112,83	0,1

1808	657 791,52	2 277 096,89	0,1
1809	657 815,82	2 277 064,76	0,1
1810	657 828,38	2 277 045,08	0,1
1811	657 840,91	2 277 022,02	0,1
1812	657 971,31	2 276 764,49	0,1
1813	657 997,94	2 276 722,24	0,1
1814	658 014,74	2 276 695,73	0,1
1815	658 022,88	2 276 689,48	0,1
1816	658 038,04	2 276 680,84	0,1
1817	658 054,97	2 276 671,56	0,1
1818	658 048,01	2 276 682,49	0,1
1819	658 015,70	2 276 733,46	0,1
1820	657 985,39	2 276 781,56	0,1
1821	657 956,37	2 276 828,09	0,1
1822	657 929,77	2 276 878,03	0,1
1823	657 903,72	2 276 926,23	0,1
1824	657 881,24	2 276 968,98	0,1
1825	657 856,16	2 277 017,01	0,1
1826	657 827,22	2 277 071,96	0,1
1827	657 802,19	2 277 118,21	0,1
1828	657 749,78	2 277 160,16	0,1
1829	657 705,51	2 277 196,61	0,1
1830	657 647,08	2 277 218,03	0,1
1831	657 595,75	2 277 236,71	0,1
1832	657 541,82	2 277 256,43	0,1
1833	657 486,03	2 277 277,31	0,1
1834	657 425,91	2 277 276,77	0,1
1835	657 365,35	2 277 276,92	0,1
1836	657 305,98	2 277 277,55	0,1
1837	657 248,05	2 277 277,25	0,1
1838	657 202,50	2 277 280,84	0,1
1839	657 143,70	2 277 285,25	0,1
1840	657 092,81	2 277 299,45	0,1
1784	657 037,10	2 277 314,84	0,1
Контур 11			
1841	658 103,57	2 276 625,33	0,1
1842	658 049,75	2 276 648,67	0,1
1843	658 042,32	2 276 652,31	0,1
1844	658 062,83	2 276 620,10	0,1
1841	658 103,57	2 276 625,33	0,1
Контур 12			
1845	658 130,26	2 276 649,94	0,1
1846	658 109,25	2 276 647,24	0,1
1847	658 162,78	2 276 623,64	0,1
1848	658 442,85	2 276 503,78	0,1
1849	658 460,78	2 276 495,66	0,1
1850	658 479,93	2 276 484,70	0,1
1851	658 493,59	2 276 476,02	0,1
1852	658 518,78	2 276 459,79	0,1

1853	658 548,10	2 276 440,15	0,1
1854	658 614,10	2 276 399,82	0,1
1855	658 674,36	2 276 366,42	0,1
1856	658 686,31	2 276 360,02	0,1
1857	658 702,37	2 276 352,19	0,1
1858	658 982,88	2 276 232,77	0,1
1859	658 984,01	2 276 232,83	0,1
1860	659 012,01	2 276 221,21	0,1
1861	659 111,11	2 276 183,90	0,1
1862	659 163,20	2 276 193,34	0,1
1863	659 221,90	2 276 203,88	0,1
1864	659 271,67	2 276 212,70	0,1
1865	659 332,38	2 276 223,31	0,1
1866	659 374,21	2 276 264,80	0,1
1867	659 416,49	2 276 306,71	0,1
1868	659 458,83	2 276 348,71	0,1
1869	659 497,59	2 276 386,91	0,1
1870	659 544,70	2 276 369,97	0,1
1871	659 593,99	2 276 352,31	0,1
1872	659 644,86	2 276 334,13	0,1
1873	659 691,76	2 276 317,36	0,1
1874	659 741,31	2 276 299,21	0,1
1875	659 783,54	2 276 283,82	0,1
1876	659 780,65	2 276 278,95	0,1
1877	659 784,80	2 276 277,47	0,1
1878	659 756,34	2 276 222,46	0,1
1879	659 712,92	2 276 138,74	0,1
1880	659 690,16	2 276 094,00	0,1
1881	659 682,16	2 276 080,51	0,1
1882	659 700,22	2 276 069,81	0,1
1883	659 708,56	2 276 083,88	0,1
1884	659 731,60	2 276 129,14	0,1
1885	659 774,98	2 276 212,80	0,1
1886	659 814,46	2 276 289,13	0,1
1887	659 811,69	2 276 290,13	0,1
1888	659 840,38	2 276 338,51	0,1
1889	659 865,00	2 276 385,78	0,1
1890	659 904,81	2 276 462,71	0,1
1891	659 944,64	2 276 538,63	0,1
1892	659 979,92	2 276 606,78	0,1
1893	660 017,08	2 276 678,02	0,1
1894	660 055,53	2 276 750,59	0,1
1895	660 144,86	2 276 841,20	0,1
1896	660 189,41	2 276 886,01	0,1
1897	660 222,36	2 276 943,59	0,1
1898	660 254,92	2 276 997,68	0,1
1899	660 292,74	2 277 060,72	0,1
1900	660 330,35	2 277 123,49	0,1
1901	660 358,12	2 277 169,82	0,1

1902	660 387,37	2 277 218,29	0,1
1903	660 415,64	2 277 265,48	0,1
1904	660 464,72	2 277 249,46	0,1
1905	660 501,45	2 277 236,82	0,1
1906	660 546,85	2 277 221,67	0,1
1907	660 586,42	2 277 208,15	0,1
1908	660 652,97	2 277 185,85	0,1
1909	660 714,90	2 277 165,02	0,1
1910	660 784,15	2 277 141,78	0,1
1911	660 850,85	2 277 119,55	0,1
1912	660 908,47	2 277 100,18	0,1
1913	660 908,19	2 277 093,57	0,1
1914	660 929,17	2 277 092,69	0,1
1915	660 929,45	2 277 099,30	0,1
1916	660 964,73	2 277 107,93	0,1
1917	661 010,17	2 277 119,04	0,1
1918	661 053,91	2 277 129,48	0,1
1919	661 100,65	2 277 139,99	0,1
1920	661 190,93	2 277 162,00	0,1
1921	661 268,25	2 277 180,28	0,1
1922	661 342,83	2 277 198,25	0,1
1923	661 421,23	2 277 217,07	0,1
1924	661 499,96	2 277 235,92	0,1
1925	661 561,93	2 277 250,57	0,1
1926	661 627,27	2 277 265,98	0,1
1927	661 702,61	2 277 283,71	0,1
1928	661 786,05	2 277 305,09	0,1
1929	661 865,78	2 277 323,67	0,1
1930	661 912,04	2 277 334,49	0,1
1931	661 944,63	2 277 342,37	0,1
1932	661 983,20	2 277 351,60	0,1
1933	662 027,80	2 277 362,58	0,1
1934	662 065,19	2 277 371,61	0,1
1935	662 101,44	2 277 379,92	0,1
1936	662 137,27	2 277 388,40	0,1
1937	662 176,09	2 277 397,73	0,1
1938	662 211,70	2 277 406,10	0,1
1939	662 239,12	2 277 412,55	0,1
1940	662 241,56	2 277 369,66	0,1
1941	662 247,50	2 277 270,86	0,1
1942	662 254,09	2 277 158,67	0,1
1943	662 258,42	2 277 083,31	0,1
1944	662 263,50	2 277 006,77	0,1
1945	662 247,18	2 276 960,58	0,1
1946	662 223,97	2 276 896,37	0,1
1947	662 203,66	2 276 838,87	0,1
1948	662 198,94	2 276 823,89	0,1
1949	662 218,96	2 276 817,58	0,1
1950	662 223,58	2 276 832,21	0,1

1951	662 243,75	2 276 889,31	0,1
1952	662 266,94	2 276 953,52	0,1
1953	662 284,74	2 277 003,85	0,1
1954	662 279,38	2 277 084,61	0,1
1955	662 275,05	2 277 159,89	0,1
1956	662 268,46	2 277 272,10	0,1
1957	662 262,52	2 277 370,88	0,1
1958	662 259,87	2 277 417,44	0,1
1959	662 334,04	2 277 434,96	0,1
1960	662 369,25	2 277 442,98	0,1
1961	662 409,27	2 277 452,74	0,1
1962	662 443,53	2 277 460,86	0,1
1963	662 486,26	2 277 470,61	0,1
1964	662 522,23	2 277 479,31	0,1
1965	662 564,66	2 277 489,60	0,1
1966	662 599,19	2 277 497,98	0,1
1967	662 640,21	2 277 507,49	0,1
1968	662 685,19	2 277 518,71	0,1
1969	662 681,37	2 277 456,41	0,1
1970	662 676,12	2 277 374,10	0,1
1971	662 671,68	2 277 292,73	0,1
1972	662 667,70	2 277 215,96	0,1
1973	662 662,54	2 277 133,05	0,1
1974	662 656,63	2 277 044,48	0,1
1975	662 653,53	2 276 995,30	0,1
1976	662 651,67	2 276 968,95	0,1
1977	662 605,92	2 276 986,22	0,1
1978	662 591,84	2 276 994,50	0,1
1979	662 581,19	2 276 976,38	0,1
1980	662 598,59	2 276 966,52	0,1
1981	662 650,22	2 276 947,04	0,1
1982	662 645,51	2 276 867,18	0,1
1983	662 639,45	2 276 782,76	0,1
1984	662 632,99	2 276 686,36	0,1
1985	662 624,25	2 276 561,23	0,1
1986	662 618,54	2 276 488,79	0,1
1987	662 613,61	2 276 412,97	0,1
1988	662 598,94	2 276 409,86	0,1
1989	662 515,49	2 276 397,43	0,1
1990	662 421,27	2 276 382,70	0,1
1991	662 331,07	2 276 369,31	0,1
1992	662 242,79	2 276 355,83	0,1
1993	662 186,75	2 276 347,89	0,1
1994	662 132,83	2 276 339,40	0,1
1995	662 076,30	2 276 331,00	0,1
1996	662 019,06	2 276 322,17	0,1
1997	661 979,98	2 276 274,29	0,1
1998	661 945,61	2 276 232,35	0,1
1999	661 913,55	2 276 193,84	0,1

2000	661 884,99	2 276 158,94	0,1
2001	661 858,06	2 276 126,20	0,1
2002	661 829,50	2 276 090,95	0,1
2003	661 774,74	2 276 024,28	0,1
2004	661 715,43	2 275 953,04	0,1
2005	661 658,39	2 275 883,28	0,1
2006	661 605,09	2 275 819,25	0,1
2007	661 555,58	2 275 758,50	0,1
2008	661 505,36	2 275 697,53	0,1
2009	661 465,23	2 275 648,93	0,1
2010	661 445,38	2 275 562,71	0,1
2011	661 426,66	2 275 477,23	0,1
2012	661 408,29	2 275 393,37	0,1
2013	661 390,62	2 275 310,19	0,1
2014	661 373,10	2 275 229,72	0,1
2015	661 355,77	2 275 148,15	0,1
2016	661 338,05	2 275 065,74	0,1
2017	661 319,65	2 274 981,65	0,1
2018	661 302,74	2 274 904,47	0,1
2019	661 285,22	2 274 824,56	0,1
2020	661 271,57	2 274 759,72	0,1
2021	661 260,24	2 274 704,94	0,1
2022	661 208,45	2 274 644,03	0,1
2023	661 154,23	2 274 580,96	0,1
2024	661 102,70	2 274 520,96	0,1
2025	661 046,99	2 274 455,46	0,1
2026	660 994,69	2 274 394,36	0,1
2027	660 939,52	2 274 329,97	0,1
2028	660 892,57	2 274 275,97	0,1
2029	660 837,95	2 274 212,13	0,1
2030	660 794,81	2 274 162,17	0,1
2031	660 730,47	2 274 112,46	0,1
2032	660 665,70	2 274 062,73	0,1
2033	660 609,63	2 274 019,28	0,1
2034	660 552,91	2 273 973,56	0,1
2035	660 475,82	2 273 915,54	0,1
2036	660 394,54	2 273 853,60	0,1
2037	660 330,76	2 273 805,27	0,1
2038	660 266,37	2 273 755,14	0,1
2039	660 214,87	2 273 686,94	0,1
2040	660 165,56	2 273 621,09	0,1
2041	660 115,58	2 273 554,89	0,1
2042	660 063,58	2 273 486,27	0,1
2043	660 016,66	2 273 424,16	0,1
2044	659 968,34	2 273 360,00	0,1
2045	659 918,57	2 273 293,94	0,1
2046	659 886,25	2 273 251,27	0,1
2047	659 848,79	2 273 313,09	0,1
2048	659 827,48	2 273 331,76	0,1

2049	659 813,65	2 273 315,97	0,1
2050	659 832,52	2 273 299,44	0,1
2051	659 865,66	2 273 244,74	0,1
2052	659 804,00	2 273 249,98	0,1
2053	659 725,62	2 273 256,85	0,1
2054	659 637,62	2 273 263,79	0,1
2055	659 562,81	2 273 269,25	0,1
2056	659 488,49	2 273 274,50	0,1
2057	659 419,10	2 273 279,38	0,1
2058	659 340,93	2 273 285,08	0,1
2059	659 266,52	2 273 289,71	0,1
2060	659 186,54	2 273 295,29	0,1
2061	659 169,58	2 273 294,94	0,1
2062	659 169,98	2 273 275,58	0,1
2063	659 148,41	2 273 245,80	0,1
2064	659 109,76	2 273 193,12	0,1
2065	659 071,91	2 273 141,58	0,1
2066	659 036,77	2 273 093,55	0,1
2067	658 998,57	2 273 041,07	0,1
2068	658 960,72	2 272 989,30	0,1
2069	658 922,14	2 272 937,84	0,1
2070	658 892,95	2 272 884,72	0,1
2071	658 869,15	2 272 842,80	0,1
2072	658 846,12	2 272 801,60	0,1
2073	658 819,67	2 272 755,54	0,1
2074	658 808,91	2 272 682,37	0,1
2075	658 796,92	2 272 602,67	0,1
2076	658 811,39	2 272 534,63	0,1
2077	658 823,60	2 272 469,35	0,1
2078	658 835,79	2 272 412,41	0,1
2079	658 845,06	2 272 364,63	0,1
2080	658 855,91	2 272 308,71	0,1
2081	658 868,41	2 272 246,60	0,1
2082	658 871,73	2 272 195,19	0,1
2083	658 876,26	2 272 128,40	0,1
2084	658 880,27	2 272 065,69	0,1
2085	658 894,61	2 272 008,27	0,1
2086	658 906,07	2 271 962,06	0,1
2087	658 917,61	2 271 916,22	0,1
2088	658 903,23	2 271 873,15	0,1
2089	658 888,20	2 271 826,99	0,1
2090	658 870,64	2 271 771,99	0,1
2091	658 870,17	2 271 714,22	0,1
2092	658 868,95	2 271 666,93	0,1
2093	658 879,00	2 271 605,77	0,1
2094	658 890,18	2 271 539,62	0,1
2095	658 925,85	2 271 486,35	0,1
2096	658 959,11	2 271 436,50	0,1
2097	658 993,25	2 271 385,33	0,1

2098	659 027,42	2 271 333,58	0,1
2099	659 062,30	2 271 281,51	0,1
2100	659 096,16	2 271 230,64	0,1
2101	659 130,10	2 271 179,66	0,1
2102	659 168,14	2 271 122,57	0,1
2103	659 153,38	2 271 061,80	0,1
2104	659 138,50	2 271 000,49	0,1
2105	659 123,72	2 270 940,07	0,1
2106	659 110,24	2 270 885,00	0,1
2107	659 094,10	2 270 819,00	0,1
2108	659 080,50	2 270 762,21	0,1
2109	659 065,73	2 270 701,58	0,1
2110	659 050,86	2 270 639,98	0,1
2111	659 020,76	2 270 518,86	0,1
2112	659 006,72	2 270 460,23	0,1
2113	658 991,08	2 270 394,92	0,1
2114	658 978,84	2 270 347,33	0,1
2115	658 979,70	2 270 315,39	0,1
2116	658 982,46	2 270 258,46	0,1
2117	659 002,68	2 270 196,60	0,1
2118	659 023,44	2 270 132,04	0,1
2119	659 042,69	2 270 074,24	0,1
2120	659 056,51	2 270 030,11	0,1
2121	659 023,07	2 269 986,97	0,1
2122	658 985,01	2 269 938,22	0,1
2123	658 946,03	2 269 888,24	0,1
2124	658 900,73	2 269 830,09	0,1
2125	658 862,84	2 269 781,69	0,1
2126	658 829,24	2 269 738,82	0,1
2127	658 802,83	2 269 690,74	0,1
2128	658 777,50	2 269 643,84	0,1
2129	658 747,23	2 269 588,61	0,1
2130	658 715,69	2 269 530,73	0,1
2131	658 682,86	2 269 470,41	0,1
2132	658 609,73	2 269 428,85	0,1
2133	658 540,28	2 269 389,52	0,1
2134	658 468,16	2 269 348,36	0,1
2135	658 419,80	2 269 320,53	0,1
2136	658 420,61	2 269 325,69	0,1
2137	658 399,86	2 269 328,95	0,1
2138	658 397,72	2 269 315,32	0,1
2139	658 395,79	2 269 307,59	0,1
2140	658 328,18	2 269 282,24	0,1
2141	658 261,60	2 269 257,28	0,1
2142	658 223,81	2 269 241,95	0,1
2143	658 167,03	2 269 220,30	0,1
2144	658 107,86	2 269 197,89	0,1
2145	658 044,91	2 269 173,52	0,1
2146	658 006,25	2 269 131,35	0,1

2147	657 969,59	2 269 091,69	0,1
2148	657 935,04	2 269 054,56	0,1
2149	657 882,25	2 268 996,79	0,1
2150	657 833,61	2 268 943,55	0,1
2151	657 788,56	2 268 894,65	0,1
2152	657 753,06	2 268 856,39	0,1
2153	657 714,93	2 268 814,82	0,1
2154	657 706,77	2 268 800,81	0,1
2155	657 724,92	2 268 790,25	0,1
2156	657 731,93	2 268 802,31	0,1
2157	657 768,49	2 268 842,16	0,1
2158	657 803,97	2 268 880,40	0,1
2159	657 849,08	2 268 929,36	0,1
2160	657 897,74	2 268 982,63	0,1
2161	657 950,47	2 269 040,33	0,1
2162	657 984,98	2 269 077,42	0,1
2163	658 021,69	2 269 117,13	0,1
2164	658 057,07	2 269 155,72	0,1
2165	658 115,37	2 269 178,29	0,1
2166	658 174,48	2 269 200,68	0,1
2167	658 231,50	2 269 222,42	0,1
2168	658 269,23	2 269 237,72	0,1
2169	658 335,55	2 269 262,59	0,1
2170	658 409,14	2 269 290,18	0,1
2171	658 478,60	2 269 330,15	0,1
2172	658 550,65	2 269 371,27	0,1
2173	658 620,09	2 269 410,59	0,1
2174	658 689,48	2 269 450,03	0,1
2175	658 741,27	2 269 406,43	0,1
2176	658 802,41	2 269 355,18	0,1
2177	658 861,09	2 269 305,74	0,1
2178	658 924,30	2 269 252,94	0,1
2179	658 979,45	2 269 206,85	0,1
2180	659 037,36	2 269 157,63	0,1
2181	659 087,15	2 269 116,30	0,1
2182	659 114,88	2 269 093,29	0,1
2183	659 141,67	2 269 070,54	0,1
2184	659 153,63	2 269 056,71	0,1
2185	659 169,51	2 269 070,44	0,1
2186	659 156,42	2 269 085,55	0,1
2187	659 128,38	2 269 109,37	0,1
2188	659 100,56	2 269 132,45	0,1
2189	659 050,86	2 269 173,70	0,1
2190	658 992,98	2 269 222,91	0,1
2191	658 937,76	2 269 269,05	0,1
2192	658 874,59	2 269 321,82	0,1
2193	658 815,92	2 269 371,26	0,1
2194	658 754,77	2 269 422,51	0,1
2195	658 703,96	2 269 465,28	0,1

2196	658 734,12	2 269 520,69	0,1
2197	658 765,65	2 269 578,54	0,1
2198	658 795,94	2 269 633,81	0,1
2199	658 821,26	2 269 680,70	0,1
2200	658 846,81	2 269 727,22	0,1
2201	658 879,36	2 269 768,74	0,1
2202	658 917,27	2 269 817,17	0,1
2203	658 962,59	2 269 875,34	0,1
2204	659 001,56	2 269 925,30	0,1
2205	659 039,64	2 269 974,08	0,1
2206	659 079,82	2 270 025,92	0,1
2207	659 062,67	2 270 080,70	0,1
2208	659 043,39	2 270 138,57	0,1
2209	659 022,65	2 270 203,07	0,1
2210	659 003,29	2 270 262,30	0,1
2211	659 000,68	2 270 316,19	0,1
2212	658 999,90	2 270 344,96	0,1
2213	659 011,45	2 270 389,86	0,1
2214	659 027,13	2 270 455,34	0,1
2215	659 041,16	2 270 513,88	0,1
2216	659 071,24	2 270 634,98	0,1
2217	659 086,13	2 270 696,64	0,1
2218	659 100,90	2 270 757,28	0,1
2219	659 114,50	2 270 814,06	0,1
2220	659 130,63	2 270 880,01	0,1
2221	659 144,11	2 270 935,08	0,1
2222	659 158,89	2 270 995,52	0,1
2223	659 173,77	2 271 056,85	0,1
2224	659 190,71	2 271 126,55	0,1
2225	659 147,57	2 271 191,29	0,1
2226	659 113,64	2 271 242,27	0,1
2227	659 079,76	2 271 293,17	0,1
2228	659 044,90	2 271 345,21	0,1
2229	659 010,74	2 271 396,94	0,1
2230	658 976,57	2 271 448,15	0,1
2231	658 943,30	2 271 498,01	0,1
2232	658 910,13	2 271 547,55	0,1
2233	658 899,71	2 271 609,22	0,1
2234	658 889,99	2 271 668,38	0,1
2235	658 891,16	2 271 713,86	0,1
2236	658 891,61	2 271 768,64	0,1
2237	658 908,17	2 271 820,55	0,1
2238	658 923,16	2 271 866,57	0,1
2239	658 939,46	2 271 915,40	0,1
2240	658 926,43	2 271 967,15	0,1
2241	658 914,97	2 272 013,34	0,1
2242	658 901,10	2 272 068,93	0,1
2243	658 897,20	2 272 129,78	0,1
2244	658 892,68	2 272 196,57	0,1

2245	658 889,26	2 272 249,36	0,1
2246	658 876,50	2 272 312,78	0,1
2247	658 865,66	2 272 368,63	0,1
2248	658 856,36	2 272 416,60	0,1
2249	658 844,18	2 272 473,47	0,1
2250	658 831,98	2 272 538,74	0,1
2251	658 818,25	2 272 603,32	0,1
2252	658 829,67	2 272 679,28	0,1
2253	658 839,86	2 272 748,54	0,1
2254	658 864,38	2 272 791,25	0,1
2255	658 887,44	2 272 832,50	0,1
2256	658 911,28	2 272 874,48	0,1
2257	658 939,83	2 272 926,43	0,1
2258	658 977,59	2 272 976,81	0,1
2259	659 015,53	2 273 028,70	0,1
2260	659 053,73	2 273 081,18	0,1
2261	659 088,84	2 273 129,17	0,1
2262	659 126,68	2 273 180,70	0,1
2263	659 165,37	2 273 233,43	0,1
2264	659 194,52	2 273 273,68	0,1
2265	659 265,14	2 273 268,76	0,1
2266	659 339,51	2 273 264,12	0,1
2267	659 417,60	2 273 258,44	0,1
2268	659 487,01	2 273 253,55	0,1
2269	659 561,31	2 273 248,31	0,1
2270	659 636,04	2 273 242,85	0,1
2271	659 723,88	2 273 235,93	0,1
2272	659 802,20	2 273 229,06	0,1
2273	659 881,37	2 273 222,39	0,1
2274	659 919,67	2 273 193,21	0,1
2275	659 976,67	2 273 147,50	0,1
2276	660 035,21	2 273 102,11	0,1
2277	660 094,78	2 273 053,41	0,1
2278	660 138,17	2 273 018,79	0,1
2279	660 189,55	2 272 980,14	0,1
2280	660 246,50	2 272 934,94	0,1
2281	660 298,59	2 272 892,98	0,1
2282	660 351,74	2 272 851,85	0,1
2283	660 432,97	2 272 822,72	0,1
2284	660 507,58	2 272 793,95	0,1
2285	660 539,60	2 272 782,23	0,1
2286	660 555,52	2 272 774,06	0,1
2287	660 565,10	2 272 792,73	0,1
2288	660 547,25	2 272 801,77	0,1
2289	660 514,96	2 272 813,60	0,1
2290	660 440,29	2 272 842,39	0,1
2291	660 361,95	2 272 870,49	0,1
2292	660 311,59	2 272 909,45	0,1
2293	660 259,61	2 272 951,34	0,1

2294	660 202,38	2 272 996,75	0,1
2295	660 151,02	2 273 035,38	0,1
2296	660 107,97	2 273 069,74	0,1
2297	660 048,28	2 273 118,53	0,1
2298	659 989,67	2 273 163,98	0,1
2299	659 932,60	2 273 209,75	0,1
2300	659 899,92	2 273 234,65	0,1
2301	659 935,32	2 273 281,28	0,1
2302	659 985,11	2 273 347,36	0,1
2303	660 033,42	2 273 411,52	0,1
2304	660 080,32	2 273 473,60	0,1
2305	660 132,32	2 273 542,22	0,1
2306	660 182,34	2 273 608,47	0,1
2307	660 231,65	2 273 674,32	0,1
2308	660 281,45	2 273 740,27	0,1
2309	660 343,56	2 273 788,62	0,1
2310	660 407,25	2 273 836,88	0,1
2311	660 488,50	2 273 898,80	0,1
2312	660 565,81	2 273 956,99	0,1
2313	660 622,65	2 274 002,81	0,1
2314	660 678,52	2 274 046,11	0,1
2315	660 743,28	2 274 095,83	0,1
2316	660 809,32	2 274 146,85	0,1
2317	660 853,88	2 274 198,44	0,1
2318	660 908,47	2 274 262,26	0,1
2319	660 955,42	2 274 316,25	0,1
2320	661 010,64	2 274 380,70	0,1
2321	661 062,97	2 274 441,83	0,1
2322	661 118,67	2 274 507,31	0,1
2323	661 170,16	2 274 567,28	0,1
2324	661 224,41	2 274 630,38	0,1
2325	661 279,72	2 274 695,42	0,1
2326	661 292,13	2 274 755,43	0,1
2327	661 305,75	2 274 820,15	0,1
2328	661 323,25	2 274 899,98	0,1
2329	661 340,16	2 274 977,15	0,1
2330	661 358,57	2 275 061,29	0,1
2331	661 376,31	2 275 143,76	0,1
2332	661 393,63	2 275 225,30	0,1
2333	661 411,15	2 275 305,77	0,1
2334	661 428,82	2 275 388,94	0,1
2335	661 447,17	2 275 472,74	0,1
2336	661 465,87	2 275 558,11	0,1
2337	661 484,58	2 275 639,38	0,1
2338	661 521,56	2 275 684,17	0,1
2339	661 571,82	2 275 745,19	0,1
2340	661 621,29	2 275 805,89	0,1
2341	661 674,59	2 275 869,92	0,1
2342	661 731,63	2 275 939,68	0,1

2343	661 790,92	2 276 010,90	0,1
2344	661 845,78	2 276 077,68	0,1
2345	661 874,32	2 276 112,92	0,1
2346	661 901,23	2 276 145,62	0,1
2347	661 929,74	2 276 180,47	0,1
2348	661 961,80	2 276 218,97	0,1
2349	661 996,23	2 276 260,99	0,1
2350	662 030,23	2 276 302,65	0,1
2351	662 079,44	2 276 310,24	0,1
2352	662 136,00	2 276 318,65	0,1
2353	662 189,86	2 276 327,12	0,1
2354	662 245,85	2 276 335,06	0,1
2355	662 334,20	2 276 348,55	0,1
2356	662 424,43	2 276 361,94	0,1
2357	662 518,66	2 276 376,67	0,1
2358	662 602,67	2 276 389,18	0,1
2359	662 633,53	2 276 395,74	0,1
2360	662 639,49	2 276 487,29	0,1
2361	662 645,20	2 276 559,67	0,1
2362	662 653,94	2 276 684,93	0,1
2363	662 660,40	2 276 781,31	0,1
2364	662 666,46	2 276 865,81	0,1
2365	662 671,64	2 276 953,46	0,1
2366	662 674,48	2 276 993,91	0,1
2367	662 677,59	2 277 043,12	0,1
2368	662 683,50	2 277 131,70	0,1
2369	662 688,67	2 277 214,77	0,1
2370	662 692,64	2 277 291,61	0,1
2371	662 697,08	2 277 372,86	0,1
2372	662 702,32	2 277 455,10	0,1
2373	662 706,55	2 277 523,94	0,1
2374	662 775,16	2 277 540,25	0,1
2375	662 814,20	2 277 549,81	0,1
2376	662 853,15	2 277 559,21	0,1
2377	662 889,47	2 277 568,23	0,1
2378	662 927,30	2 277 577,05	0,1
2379	662 965,87	2 277 586,15	0,1
2380	663 001,27	2 277 594,54	0,1
2381	663 040,52	2 277 603,68	0,1
2382	663 077,89	2 277 612,40	0,1
2383	663 115,31	2 277 621,03	0,1
2384	663 151,58	2 277 629,86	0,1
2385	663 196,88	2 277 640,05	0,1
2386	663 217,47	2 277 644,78	0,1
2387	663 259,31	2 277 654,69	0,1
2388	663 305,49	2 277 666,07	0,1
2389	663 345,07	2 277 675,47	0,1
2390	663 386,78	2 277 685,32	0,1
2391	663 483,87	2 277 708,01	0,1

2392	663 562,74	2 277 727,07	0,1
2393	663 649,26	2 277 747,29	0,1
2394	663 702,54	2 277 783,12	0,1
2395	663 746,37	2 277 813,07	0,1
2396	663 801,93	2 277 850,65	0,1
2397	663 853,07	2 277 886,23	0,1
2398	663 897,15	2 277 915,73	0,1
2399	663 923,34	2 277 893,31	0,1
2400	663 967,81	2 277 855,81	0,1
2401	664 013,74	2 277 871,71	0,1
2402	664 080,97	2 277 896,52	0,1
2403	664 153,40	2 277 920,68	0,1
2404	664 227,38	2 277 946,94	0,1
2405	664 291,13	2 277 968,68	0,1
2406	664 351,01	2 277 989,77	0,1
2407	664 367,44	2 277 995,36	0,1
2408	664 429,77	2 278 017,59	0,1
2409	664 486,42	2 278 037,02	0,1
2410	664 544,14	2 278 057,19	0,1
2411	664 628,93	2 278 086,54	0,1
2412	664 647,23	2 278 152,34	0,1
2413	664 664,42	2 278 213,18	0,1
2414	664 680,78	2 278 271,39	0,1
2415	664 698,27	2 278 282,81	0,1
2416	664 688,29	2 278 298,09	0,1
2417	664 706,59	2 278 363,20	0,1
2418	664 721,13	2 278 415,80	0,1
2419	664 730,69	2 278 449,59	0,1
2420	664 752,95	2 278 528,26	0,1
2421	664 775,51	2 278 609,47	0,1
2422	664 797,69	2 278 688,41	0,1
2423	664 816,87	2 278 754,18	0,1
2424	664 825,76	2 278 834,20	0,1
2425	664 833,23	2 278 910,00	0,1
2426	664 841,49	2 278 996,03	0,1
2427	664 848,39	2 279 066,78	0,1
2428	664 852,99	2 279 114,79	0,1
2429	664 857,77	2 279 160,67	0,1
2430	664 880,33	2 279 203,76	0,1
2431	664 901,13	2 279 243,49	0,1
2432	664 913,79	2 279 267,69	0,1
2433	664 939,30	2 279 316,41	0,1
2434	664 975,98	2 279 386,49	0,1
2435	664 994,39	2 279 421,67	0,1
2436	665 018,87	2 279 468,43	0,1
2437	665 034,74	2 279 498,75	0,1
2438	665 056,16	2 279 539,67	0,1
2439	665 074,57	2 279 574,83	0,1
2440	665 095,10	2 279 614,05	0,1

2441	665 131,03	2 279 682,68	0,1
2442	665 166,52	2 279 750,49	0,1
2443	665 184,81	2 279 785,43	0,1
2444	665 199,96	2 279 814,38	0,1
2445	665 199,48	2 279 852,12	0,1
2446	665 199,02	2 279 888,01	0,1
2447	665 198,02	2 279 964,59	0,1
2448	665 197,16	2 280 036,18	0,1
2449	665 196,08	2 280 117,14	0,1
2450	665 195,58	2 280 155,94	0,1
2451	665 195,07	2 280 195,54	0,1
2452	665 194,05	2 280 274,65	0,1
2453	665 193,04	2 280 353,37	0,1
2454	665 192,04	2 280 431,19	0,1
2455	665 191,15	2 280 501,01	0,1
2456	665 190,14	2 280 579,10	0,1
2457	665 189,63	2 280 618,93	0,1
2458	665 189,14	2 280 657,69	0,1
2459	665 188,63	2 280 696,83	0,1
2460	665 188,13	2 280 736,18	0,1
2461	665 187,68	2 280 771,42	0,1
2462	665 187,27	2 280 803,34	0,1
2463	665 215,75	2 280 808,98	0,1
2464	665 257,81	2 280 817,31	0,1
2465	665 327,54	2 280 831,12	0,1
2466	665 400,88	2 280 845,29	0,1
2467	665 476,06	2 280 860,56	0,1
2468	665 558,68	2 280 876,73	0,1
2469	665 626,70	2 280 890,38	0,1
2470	665 668,66	2 280 898,47	0,1
2471	665 721,79	2 280 909,20	0,1
2472	665 737,24	2 280 914,87	0,1
2473	665 729,99	2 280 934,58	0,1
2474	665 716,06	2 280 929,46	0,1
2475	665 664,60	2 280 919,07	0,1
2476	665 622,65	2 280 910,98	0,1
2477	665 554,60	2 280 897,33	0,1
2478	665 471,95	2 280 881,15	0,1
2479	665 396,80	2 280 865,88	0,1
2480	665 323,51	2 280 851,72	0,1
2481	665 253,73	2 280 837,91	0,1
2482	665 211,81	2 280 829,60	0,1
2483	665 180,81	2 280 823,67	0,1
2484	665 158,15	2 280 849,93	0,1
2485	665 134,65	2 280 877,16	0,1
2486	665 107,02	2 280 909,18	0,1
2487	665 079,06	2 280 941,59	0,1
2488	665 052,73	2 280 972,15	0,1
2489	665 026,92	2 281 002,10	0,1

2490	664 990,38	2 281 044,36	0,1
2491	664 954,33	2 281 086,14	0,1
2492	664 906,40	2 281 141,69	0,1
2493	664 843,09	2 281 180,22	0,1
2494	664 769,62	2 281 224,94	0,1
2495	664 711,65	2 281 260,22	0,1
2496	664 621,87	2 281 314,85	0,1
2497	664 541,95	2 281 363,49	0,1
2498	664 506,55	2 281 385,04	0,1
2499	664 470,25	2 281 407,08	0,1
2500	664 434,65	2 281 428,69	0,1
2501	664 395,47	2 281 452,48	0,1
2502	664 330,21	2 281 492,11	0,1
2503	664 297,80	2 281 511,93	0,1
2504	664 259,11	2 281 535,28	0,1
2505	664 227,50	2 281 554,47	0,1
2506	664 189,82	2 281 577,35	0,1
2507	664 193,27	2 281 593,55	0,1
2508	664 206,69	2 281 664,46	0,1
2509	664 223,03	2 281 750,79	0,1
2510	664 238,78	2 281 834,00	0,1
2511	664 246,70	2 281 875,85	0,1
2512	664 255,35	2 281 921,60	0,1
2513	664 270,21	2 282 000,10	0,1
2514	664 278,17	2 282 042,16	0,1
2515	664 286,26	2 282 085,39	0,1
2516	664 295,61	2 282 133,66	0,1
2517	664 302,33	2 282 169,85	0,1
2518	664 309,99	2 282 210,28	0,1
2519	664 318,50	2 282 255,27	0,1
2520	664 333,98	2 282 337,07	0,1
2521	664 341,77	2 282 378,22	0,1
2522	664 350,20	2 282 422,05	0,1
2523	664 359,15	2 282 470,10	0,1
2524	664 367,68	2 282 515,15	0,1
2525	664 358,98	2 282 570,03	0,1
2526	664 347,73	2 282 641,02	0,1
2527	664 338,02	2 282 702,24	0,1
2528	664 328,44	2 282 762,68	0,1
2529	664 318,96	2 282 822,52	0,1
2530	664 310,07	2 282 878,57	0,1
2531	664 300,36	2 282 939,84	0,1
2532	664 291,41	2 282 996,32	0,1
2533	664 281,91	2 283 056,25	0,1
2534	664 273,07	2 283 111,96	0,1
2535	664 263,30	2 283 173,62	0,1
2536	664 253,60	2 283 234,77	0,1
2537	664 243,01	2 283 301,60	0,1
2538	664 243,18	2 283 353,94	0,1

2539	664 243,38	2 283 412,64	0,1
2540	664 243,48	2 283 463,97	0,1
2541	664 243,71	2 283 515,61	0,1
2542	664 243,86	2 283 560,84	0,1
2543	664 272,03	2 283 610,58	0,1
2544	664 301,03	2 283 661,44	0,1
2545	664 334,12	2 283 719,48	0,1
2546	664 360,82	2 283 766,43	0,1
2547	664 390,55	2 283 818,68	0,1
2548	664 417,29	2 283 865,68	0,1
2549	664 443,91	2 283 912,48	0,1
2550	664 474,87	2 283 966,90	0,1
2551	664 505,11	2 284 020,06	0,1
2552	664 533,46	2 284 069,89	0,1
2553	664 569,50	2 284 122,31	0,1
2554	664 601,75	2 284 169,20	0,1
2555	664 672,31	2 284 271,81	0,1
2556	664 711,70	2 284 329,09	0,1
2557	664 743,08	2 284 374,90	0,1
2558	664 777,39	2 284 424,66	0,1
2559	664 805,39	2 284 465,33	0,1
2560	664 860,78	2 284 494,32	0,1
2561	664 916,67	2 284 523,77	0,1
2562	664 974,07	2 284 553,62	0,1
2563	665 035,38	2 284 586,83	0,1
2564	665 068,25	2 284 602,22	0,1
2565	665 102,79	2 284 651,75	0,1
2566	665 139,32	2 284 704,13	0,1
2567	665 174,15	2 284 754,08	0,1
2568	665 210,21	2 284 805,77	0,1
2569	665 246,06	2 284 857,18	0,1
2570	665 285,06	2 284 913,10	0,1
2571	665 325,83	2 284 971,56	0,1
2572	665 358,31	2 285 018,14	0,1
2573	665 393,29	2 285 068,28	0,1
2574	665 429,53	2 285 120,25	0,1
2575	665 466,76	2 285 173,63	0,1
2576	665 505,14	2 285 228,67	0,1
2577	665 543,84	2 285 284,16	0,1
2578	665 582,73	2 285 339,92	0,1
2579	665 611,11	2 285 381,31	0,1
2580	665 644,95	2 285 441,53	0,1
2581	665 676,26	2 285 497,24	0,1
2582	665 705,28	2 285 548,89	0,1
2583	665 733,29	2 285 598,72	0,1
2584	665 764,21	2 285 653,74	0,1
2585	665 794,95	2 285 708,44	0,1
2586	665 827,75	2 285 766,81	0,1
2587	665 856,13	2 285 817,31	0,1

2588	665 888,47	2 285 874,89	0,1
2589	665 916,90	2 285 899,54	0,1
2590	665 962,29	2 285 938,90	0,1
2591	666 008,25	2 285 978,76	0,1
2592	666 057,22	2 286 021,23	0,1
2593	666 104,03	2 286 061,81	0,1
2594	666 150,62	2 286 102,21	0,1
2595	666 197,27	2 286 142,67	0,1
2596	666 244,73	2 286 183,83	0,1
2597	666 292,46	2 286 225,22	0,1
2598	666 336,82	2 286 263,68	0,1
2599	666 381,08	2 286 302,07	0,1
2600	666 426,86	2 286 341,77	0,1
2601	666 482,87	2 286 390,34	0,1
2602	666 525,69	2 286 427,47	0,1
2603	666 581,80	2 286 476,13	0,1
2604	666 636,84	2 286 523,82	0,1
2605	666 684,86	2 286 565,51	0,1
2606	666 706,12	2 286 583,88	0,1
2607	666 741,12	2 286 614,24	0,1
2608	666 757,83	2 286 579,48	0,1
2609	666 779,69	2 286 531,64	0,1
2610	666 803,94	2 286 481,12	0,1
2611	666 808,97	2 286 474,75	0,1
2612	666 817,65	2 286 473,99	0,1
2613	666 823,29	2 286 478,63	0,1
2614	666 859,00	2 286 532,67	0,1
2615	666 889,72	2 286 579,38	0,1
2616	666 933,67	2 286 623,33	0,1
2617	666 970,56	2 286 659,47	0,1
2618	667 021,31	2 286 710,73	0,1
2619	667 064,71	2 286 753,80	0,1
2620	667 108,37	2 286 797,91	0,1
2621	667 154,94	2 286 844,57	0,1
2622	667 197,95	2 286 887,57	0,1
2623	667 240,54	2 286 930,17	0,1
2624	667 286,01	2 286 976,45	0,1
2625	667 319,21	2 287 009,65	0,1
2626	667 350,02	2 287 040,81	0,1
2627	667 361,85	2 287 053,18	0,1
2628	667 346,67	2 287 067,70	0,1
2629	667 334,96	2 287 055,46	0,1
2630	667 304,31	2 287 024,46	0,1
2631	667 271,09	2 286 991,24	0,1
2632	667 225,63	2 286 944,96	0,1
2633	667 183,09	2 286 902,43	0,1
2634	667 140,08	2 286 859,41	0,1
2635	667 093,47	2 286 812,72	0,1
2636	667 049,85	2 286 768,64	0,1

2637	667 006,45	2 286 725,58	0,1
2638	666 955,74	2 286 674,37	0,1
2639	666 918,89	2 286 638,26	0,1
2640	666 873,35	2 286 592,71	0,1
2641	666 841,47	2 286 544,23	0,1
2642	666 815,66	2 286 505,20	0,1
2643	666 808,51	2 286 520,12	0,1
2644	666 781,56	2 286 534,42	0,1
2645	666 784,85	2 286 540,61	0,1
2646	666 803,41	2 286 530,75	0,1
2647	666 798,72	2 286 540,54	0,1
2648	666 776,85	2 286 588,39	0,1
2649	666 754,94	2 286 633,97	0,1
2650	666 751,04	2 286 639,64	0,1
2651	666 743,68	2 286 641,68	0,1
2652	666 736,61	2 286 638,26	0,1
2653	666 692,36	2 286 599,76	0,1
2654	666 671,11	2 286 581,38	0,1
2655	666 623,08	2 286 539,69	0,1
2656	666 568,05	2 286 492,01	0,1
2657	666 511,92	2 286 443,34	0,1
2658	666 469,11	2 286 406,21	0,1
2659	666 413,10	2 286 357,64	0,1
2660	666 367,32	2 286 317,94	0,1
2661	666 323,05	2 286 279,55	0,1
2662	666 278,70	2 286 241,09	0,1
2663	666 230,97	2 286 199,70	0,1
2664	666 183,51	2 286 158,54	0,1
2665	666 136,85	2 286 118,08	0,1
2666	666 090,27	2 286 077,68	0,1
2667	666 043,46	2 286 037,10	0,1
2668	665 994,49	2 285 994,63	0,1
2669	665 948,52	2 285 954,77	0,1
2670	665 903,14	2 285 915,41	0,1
2671	665 871,95	2 285 888,36	0,1
2672	665 837,82	2 285 827,60	0,1
2673	665 809,44	2 285 777,10	0,1
2674	665 776,63	2 285 718,73	0,1
2675	665 745,90	2 285 664,04	0,1
2676	665 714,97	2 285 609,01	0,1
2677	665 686,97	2 285 559,18	0,1
2678	665 657,95	2 285 507,54	0,1
2679	665 626,64	2 285 451,82	0,1
2680	665 593,26	2 285 392,42	0,1
2681	665 565,45	2 285 351,87	0,1
2682	665 526,61	2 285 296,17	0,1
2683	665 487,91	2 285 240,68	0,1
2684	665 449,53	2 285 185,65	0,1
2685	665 412,30	2 285 132,26	0,1

2686	665 376,06	2 285 080,30	0,1
2687	665 341,08	2 285 030,15	0,1
2688	665 308,60	2 284 983,57	0,1
2689	665 267,83	2 284 925,12	0,1
2690	665 228,83	2 284 869,20	0,1
2691	665 192,98	2 284 817,79	0,1
2692	665 156,92	2 284 766,09	0,1
2693	665 122,09	2 284 716,15	0,1
2694	665 085,56	2 284 663,76	0,1
2695	665 054,24	2 284 618,86	0,1
2696	665 025,91	2 284 605,59	0,1
2697	664 964,22	2 284 572,18	0,1
2698	664 906,92	2 284 542,38	0,1
2699	664 851,01	2 284 512,91	0,1
2700	664 791,04	2 284 481,53	0,1
2701	664 760,09	2 284 436,58	0,1
2702	664 725,77	2 284 386,80	0,1
2703	664 694,38	2 284 340,98	0,1
2704	664 655,00	2 284 283,71	0,1
2705	664 584,44	2 284 181,10	0,1
2706	664 552,20	2 284 134,21	0,1
2707	664 515,64	2 284 081,06	0,1
2708	664 486,85	2 284 030,45	0,1
2709	664 456,61	2 283 977,29	0,1
2710	664 425,65	2 283 922,86	0,1
2711	664 399,03	2 283 876,07	0,1
2712	664 372,29	2 283 829,07	0,1
2713	664 342,57	2 283 776,82	0,1
2714	664 315,86	2 283 729,88	0,1
2715	664 282,78	2 283 671,85	0,1
2716	664 253,76	2 283 620,96	0,1
2717	664 222,87	2 283 566,40	0,1
2718	664 222,71	2 283 515,69	0,1
2719	664 222,48	2 283 464,04	0,1
2720	664 222,37	2 283 412,70	0,1
2721	664 222,18	2 283 354,01	0,1
2722	664 222,00	2 283 299,98	0,1
2723	664 232,85	2 283 231,49	0,1
2724	664 242,55	2 283 170,33	0,1
2725	664 252,33	2 283 108,67	0,1
2726	664 261,16	2 283 052,96	0,1
2727	664 270,66	2 282 993,03	0,1
2728	664 279,61	2 282 936,55	0,1
2729	664 289,32	2 282 875,28	0,1
2730	664 298,21	2 282 819,23	0,1
2731	664 307,70	2 282 759,39	0,1
2732	664 317,28	2 282 698,95	0,1
2733	664 326,98	2 282 637,73	0,1
2734	664 338,23	2 282 566,74	0,1

2735	664 346,36	2 282 515,47	0,1
2736	664 338,51	2 282 473,98	0,1
2737	664 329,56	2 282 425,96	0,1
2738	664 321,13	2 282 382,16	0,1
2739	664 313,34	2 282 340,98	0,1
2740	664 297,86	2 282 259,18	0,1
2741	664 289,35	2 282 214,19	0,1
2742	664 281,68	2 282 173,72	0,1
2743	664 274,97	2 282 137,58	0,1
2744	664 265,62	2 282 089,32	0,1
2745	664 257,53	2 282 046,04	0,1
2746	664 249,57	2 282 004,01	0,1
2747	664 234,71	2 281 925,50	0,1
2748	664 226,06	2 281 879,76	0,1
2749	664 218,14	2 281 837,91	0,1
2750	664 202,39	2 281 754,70	0,1
2751	664 186,05	2 281 668,36	0,1
2752	664 172,68	2 281 597,70	0,1
2753	664 169,66	2 281 583,53	0,1
2754	664 044,04	2 281 594,67	0,1
2755	663 977,78	2 281 601,23	0,1
2756	663 902,65	2 281 609,53	0,1
2757	663 848,35	2 281 614,82	0,1
2758	663 782,66	2 281 622,25	0,1
2759	663 719,27	2 281 628,27	0,1
2760	663 658,59	2 281 634,01	0,1
2761	663 583,77	2 281 640,28	0,1
2762	663 523,19	2 281 645,47	0,1
2763	663 453,77	2 281 651,87	0,1
2764	663 386,50	2 281 656,76	0,1
2765	663 316,14	2 281 663,30	0,1
2766	663 244,89	2 281 670,00	0,1
2767	663 172,71	2 281 676,14	0,1
2768	663 100,37	2 281 700,88	0,1
2769	663 033,06	2 281 723,62	0,1
2770	662 969,57	2 281 745,61	0,1
2771	662 899,45	2 281 769,59	0,1
2772	662 823,40	2 281 795,27	0,1
2773	662 756,33	2 281 818,53	0,1
2774	662 683,82	2 281 843,33	0,1
2775	662 618,92	2 281 865,51	0,1
2776	662 560,16	2 281 885,62	0,1
2777	662 500,47	2 281 906,03	0,1
2778	662 478,34	2 281 909,48	0,1
2779	662 475,11	2 281 888,74	0,1
2780	662 495,42	2 281 885,57	0,1
2781	662 553,36	2 281 865,76	0,1
2782	662 612,12	2 281 845,65	0,1
2783	662 677,03	2 281 823,47	0,1

2784	662 749,50	2 281 798,68	0,1
2785	662 816,60	2 281 775,41	0,1
2786	662 892,70	2 281 749,71	0,1
2787	662 962,74	2 281 725,76	0,1
2788	663 026,26	2 281 703,75	0,1
2789	663 093,61	2 281 681,01	0,1
2790	663 168,36	2 281 655,44	0,1
2791	663 243,01	2 281 649,09	0,1
2792	663 314,18	2 281 642,39	0,1
2793	663 384,76	2 281 635,83	0,1
2794	663 448,84	2 281 631,17	0,1
2795	663 446,48	2 281 622,27	0,1
2796	663 466,78	2 281 616,90	0,1
2797	663 470,06	2 281 629,28	0,1
2798	663 521,33	2 281 624,56	0,1
2799	663 582,00	2 281 619,36	0,1
2800	663 656,73	2 281 613,09	0,1
2801	663 717,29	2 281 607,37	0,1
2802	663 780,49	2 281 601,37	0,1
2803	663 846,15	2 281 593,94	0,1
2804	663 900,48	2 281 588,64	0,1
2805	663 975,59	2 281 580,35	0,1
2806	664 026,98	2 281 575,26	0,1
2807	664 012,59	2 281 545,90	0,1
2808	664 004,57	2 281 534,08	0,1
2809	664 021,95	2 281 522,29	0,1
2810	664 030,80	2 281 535,33	0,1
2811	664 049,32	2 281 573,12	0,1
2812	664 174,63	2 281 562,01	0,1
2813	664 216,60	2 281 536,53	0,1
2814	664 248,23	2 281 517,32	0,1
2815	664 286,90	2 281 493,99	0,1
2816	664 319,28	2 281 474,18	0,1
2817	664 384,57	2 281 434,54	0,1
2818	664 423,75	2 281 410,75	0,1
2819	664 459,36	2 281 389,13	0,1
2820	664 495,64	2 281 367,10	0,1
2821	664 531,04	2 281 345,56	0,1
2822	664 610,96	2 281 296,92	0,1
2823	664 700,73	2 281 242,28	0,1
2824	664 758,70	2 281 207,00	0,1
2825	664 832,17	2 281 162,29	0,1
2826	664 892,66	2 281 125,48	0,1
2827	664 938,43	2 281 072,42	0,1
2828	664 974,49	2 281 030,64	0,1
2829	665 011,02	2 280 988,38	0,1
2830	665 036,83	2 280 958,45	0,1
2831	665 063,16	2 280 927,88	0,1
2832	665 091,13	2 280 895,47	0,1

2833	665 118,76	2 280 863,45	0,1
2834	665 142,26	2 280 836,21	0,1
2835	665 166,19	2 280 808,42	0,1
2836	665 166,67	2 280 771,15	0,1
2837	665 167,12	2 280 735,91	0,1
2838	665 167,62	2 280 696,56	0,1
2839	665 168,13	2 280 657,42	0,1
2840	665 168,62	2 280 618,66	0,1
2841	665 169,14	2 280 578,83	0,1
2842	665 170,14	2 280 500,75	0,1
2843	665 171,04	2 280 430,92	0,1
2844	665 172,03	2 280 353,10	0,1
2845	665 173,04	2 280 274,38	0,1
2846	665 174,06	2 280 195,27	0,1
2847	665 174,57	2 280 155,67	0,1
2848	665 175,07	2 280 116,86	0,1
2849	665 176,15	2 280 035,91	0,1
2850	665 177,01	2 279 964,32	0,1
2851	665 178,01	2 279 887,74	0,1
2852	665 178,47	2 279 851,85	0,1
2853	665 178,89	2 279 819,42	0,1
2854	665 166,20	2 279 795,17	0,1
2855	665 147,91	2 279 760,24	0,1
2856	665 112,41	2 279 692,43	0,1
2857	665 076,49	2 279 623,80	0,1
2858	665 055,96	2 279 584,58	0,1
2859	665 037,55	2 279 549,41	0,1
2860	665 016,13	2 279 508,49	0,1
2861	665 000,26	2 279 478,18	0,1
2862	664 975,78	2 279 431,41	0,1
2863	664 957,37	2 279 396,24	0,1
2864	664 920,68	2 279 326,16	0,1
2865	664 895,18	2 279 277,44	0,1
2866	664 882,51	2 279 253,24	0,1
2867	664 861,71	2 279 213,50	0,1
2868	664 837,29	2 279 166,85	0,1
2869	664 832,08	2 279 116,88	0,1
2870	664 827,48	2 279 068,80	0,1
2871	664 820,58	2 278 998,06	0,1
2872	664 812,32	2 278 912,04	0,1
2873	664 804,86	2 278 836,39	0,1
2874	664 796,19	2 278 758,31	0,1
2875	664 777,49	2 278 694,19	0,1
2876	664 755,28	2 278 615,13	0,1
2877	664 732,72	2 278 533,93	0,1
2878	664 710,47	2 278 455,31	0,1
2879	664 700,89	2 278 421,45	0,1
2880	664 686,35	2 278 368,84	0,1
2881	664 666,77	2 278 299,19	0,1

2882	664 644,20	2 278 218,88	0,1
2883	664 627,00	2 278 158,01	0,1
2884	664 611,64	2 278 102,79	0,1
2885	664 537,23	2 278 077,03	0,1
2886	664 479,54	2 278 056,87	0,1
2887	664 422,83	2 278 037,42	0,1
2888	664 360,53	2 278 015,20	0,1
2889	664 344,14	2 278 009,63	0,1
2890	664 284,25	2 277 988,53	0,1
2891	664 220,47	2 277 966,78	0,1
2892	664 146,56	2 277 940,54	0,1
2893	664 074,00	2 277 916,34	0,1
2894	664 006,67	2 277 891,49	0,1
2895	663 972,22	2 277 879,57	0,1
2896	663 936,94	2 277 909,32	0,1
2897	663 898,71	2 277 942,06	0,1
2898	663 841,23	2 277 903,58	0,1
2899	663 790,05	2 277 867,97	0,1
2900	663 734,56	2 277 830,45	0,1
2901	663 690,75	2 277 800,51	0,1
2902	663 640,73	2 277 766,87	0,1
2903	663 557,89	2 277 747,51	0,1
2904	663 479,02	2 277 728,45	0,1
2905	663 381,97	2 277 705,77	0,1
2906	663 340,23	2 277 695,91	0,1
2907	663 300,55	2 277 686,49	0,1
2908	663 254,38	2 277 675,11	0,1
2909	663 212,70	2 277 665,25	0,1
2910	663 192,22	2 277 660,54	0,1
2911	663 146,79	2 277 650,31	0,1
2912	663 110,47	2 277 641,47	0,1
2913	663 073,14	2 277 632,87	0,1
2914	663 035,75	2 277 624,14	0,1
2915	662 996,46	2 277 614,99	0,1
2916	662 961,04	2 277 606,60	0,1
2917	662 922,50	2 277 597,51	0,1
2918	662 884,56	2 277 588,66	0,1
2919	662 848,15	2 277 579,62	0,1
2920	662 809,24	2 277 570,22	0,1
2921	662 770,24	2 277 560,67	0,1
2922	662 694,01	2 277 542,54	0,1
2923	662 635,29	2 277 527,89	0,1
2924	662 594,35	2 277 518,40	0,1
2925	662 559,72	2 277 510,00	0,1
2926	662 517,29	2 277 499,71	0,1
2927	662 481,46	2 277 491,05	0,1
2928	662 438,77	2 277 481,30	0,1
2929	662 404,37	2 277 473,16	0,1
2930	662 364,43	2 277 463,42	0,1

2931	662 329,30	2 277 455,40	0,1
2932	662 246,48	2 277 435,85	0,1
2933	662 206,90	2 277 426,54	0,1
2934	662 171,23	2 277 418,15	0,1
2935	662 132,39	2 277 408,82	0,1
2936	662 096,68	2 277 400,36	0,1
2937	662 060,39	2 277 392,05	0,1
2938	662 022,82	2 277 382,98	0,1
2939	661 978,24	2 277 372,00	0,1
2940	661 939,73	2 277 362,77	0,1
2941	661 907,18	2 277 354,91	0,1
2942	661 861,00	2 277 344,11	0,1
2943	661 781,07	2 277 325,49	0,1
2944	661 697,61	2 277 304,09	0,1
2945	661 622,45	2 277 286,42	0,1
2946	661 557,11	2 277 270,99	0,1
2947	661 495,10	2 277 256,34	0,1
2948	661 416,33	2 277 237,49	0,1
2949	661 337,93	2 277 218,65	0,1
2950	661 263,37	2 277 200,70	0,1
2951	661 186,03	2 277 182,42	0,1
2952	661 095,85	2 277 160,43	0,1
2953	661 049,17	2 277 149,92	0,1
2954	661 005,25	2 277 139,44	0,1
2955	660 959,75	2 277 128,33	0,1
2956	660 919,75	2 277 118,54	0,1
2957	660 857,51	2 277 139,45	0,1
2958	660 790,81	2 277 161,68	0,1
2959	660 721,58	2 277 184,92	0,1
2960	660 659,65	2 277 205,75	0,1
2961	660 593,14	2 277 228,03	0,1
2962	660 553,57	2 277 241,55	0,1
2963	660 508,19	2 277 256,70	0,1
2964	660 471,40	2 277 269,36	0,1
2965	660 406,24	2 277 290,62	0,1
2966	660 369,37	2 277 229,11	0,1
2967	660 340,14	2 277 180,64	0,1
2968	660 312,35	2 277 134,29	0,1
2969	660 274,74	2 277 071,52	0,1
2970	660 236,92	2 277 008,50	0,1
2971	660 204,26	2 276 954,21	0,1
2972	660 172,57	2 276 898,85	0,1
2973	660 129,94	2 276 855,96	0,1
2974	660 038,43	2 276 763,13	0,1
2975	659 998,50	2 276 687,78	0,1
2976	659 961,30	2 276 616,46	0,1
2977	659 926,02	2 276 548,33	0,1
2978	659 886,19	2 276 472,41	0,1
2979	659 846,36	2 276 395,46	0,1

2980	659 822,02	2 276 348,71	
2981	659 788,73	2 276 292,57	
2982	659 744,73	2 276 308,59	
2983	659 695,16	2 276 326,76	
2984	659 648,22	2 276 343,53	
2985	659 597,35	2 276 361,71	
2986	659 548,08	2 276 379,37	
2987	659 495,05	2 276 398,43	
2988	659 451,81	2 276 355,81	
2989	659 409,45	2 276 313,81	
2990	659 367,17	2 276 271,90	
2991	659 327,58	2 276 232,61	
2992	659 269,93	2 276 222,54	
2993	659 220,14	2 276 213,72	
2994	659 161,42	2 276 203,18	
2995	659 105,55	2 276 193,05	
2996	659 051,23	2 276 215,74	
2997	659 007,05	2 276 234,00	
2998	659 019,39	2 276 234,63	
2999	658 942,01	2 276 267,14	
3000	658 882,14	2 276 292,18	
3001	658 829,48	2 276 314,24	
3002	658 774,15	2 276 337,40	
3003	658 718,53	2 276 360,42	
3004	658 677,71	2 276 377,53	
3005	658 626,76	2 276 408,44	
3006	658 570,71	2 276 443,44	
3007	658 520,00	2 276 475,11	
3008	658 467,51	2 276 508,53	
3009	658 411,56	2 276 531,61	
3010	658 356,11	2 276 554,62	
3011	658 300,55	2 276 578,17	
3012	658 241,85	2 276 602,48	
3013	658 185,34	2 276 626,70	
1845	658 130,26	2 276 649,94	



Схема границ размещения публичного сервитута

Объект: "ВЛ-10 кв. Л-ЛЭС Небольчи"

(наименование объекта)

Утверждена
Постановлением Администрации
Любытинского муниципального района
от _____ № _____

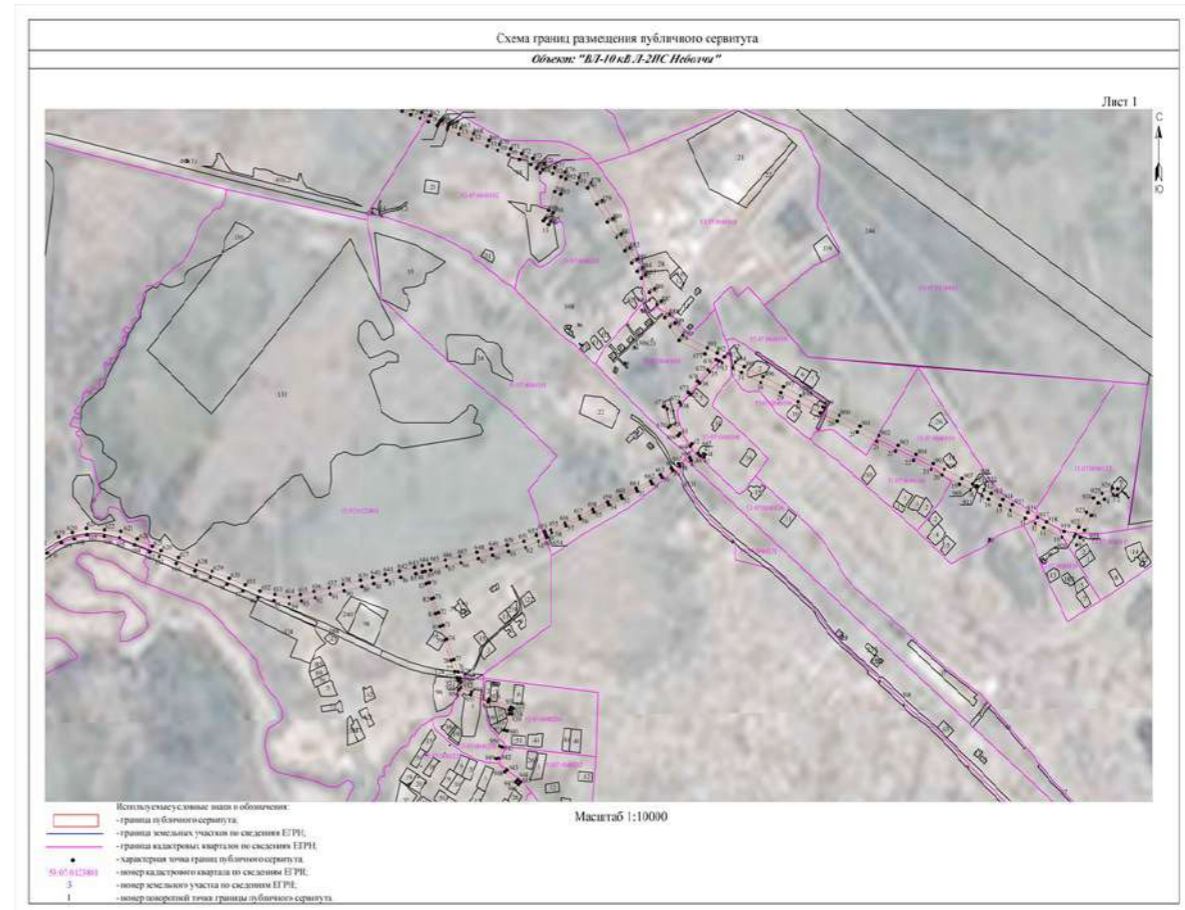
Местоположение: Новгородская область, Любытинский район
 Кадастровые кварталы: 53.07.0040104; 53.07.0040105; 53.07.0040106; 53.07.0040108; 53.07.0040109; 53.07.0040110; 53.07.0040112; 53.07.0040114; 53.07.0040116;
 53.07.0040136; 53.07.0040201; 53.07.0040202; 53.07.0040203; 53.07.0040223; 53.07.0040230; 53.07.0040231; 53.07.0092401; 53.07.0092501; 53.07.0120101; 53.07.0120201; 53.07.0123501; 53.07.0124201;
 53.07.0124401; 53.07.0124901; 53.07.0140201; 53.07.0140401; 53.07.0140402; 53.07.0140501; 53.07.0140701; 53.07.0140702; 53.07.0141501; 53.07.0141601; 53.07.0141701; 53.07.0141801; 53.07.0142001;
 53.07.0090101; 53.07.0090102; 53.07.0090103; 53.07.0090201; 53.07.0090301; 53.07.0090401; 53.07.0090501; 53.07.0090701; 53.07.0090801; 53.07.0091001; 53.07.0091201; 53.07.0091301; 53.07.0091601;
 53.07.0091701; 53.07.0091801; 53.07.0091901; 53.07.0092101; 53.07.0092301; 53.07.0092701; 53.07.0092901; 53.07.0140301
 Кадастровые номера земельных участков: 53.07.0000000.3286; 53.07.0000000.3914; 53.07.0000000.3986; 53.07.0000000.4278; 53.07.0000000.4299; 53.07.0000000.4306; 53.07.0000000.4321; 53.07.0000000.4327;
 53.07.0000000.4338; 53.07.0040102.13; 53.07.0040102.18; 53.07.0040104.14; 53.07.0040104.28; 53.07.0040105.2; 53.07.0040106.2; 53.07.0040106.7; 53.07.0040110.18; 53.07.0040112.6; 53.07.0040203.2;
 53.07.0040203.3; 53.07.0040203.110; 53.07.0040230.4; 53.07.0120101.22; 53.07.0120101.24; 53.07.0120101.27; 53.07.0120201.371; 53.07.0120201.375; 53.07.0123801.54; 53.07.0123801.96;
 53.07.0124401.10; 53.07.0124401.14; 53.07.0124901.244; 53.07.0124901.284; 53.07.0140501.173; 53.07.0141601.5; 53.07.0141801.85; 53.07.0000000.3901; 53.07.0000000.3923; 53.07.0000000.3928; 53.07.0000000.4323;
 53.07.0091301.17; 53.07.0091301.70; 53.07.0091301.176; 53.07.0091301.271; 53.07.0091601.23; 53.07.0091701.16; 53.07.0091901.9; 53.07.0091901.10; 53.07.0091901.163; 53.07.0092101.7; 53.07.0092301.205;
 53.07.0092301.206; 53.07.0092401.26; 53.07.0092401.28; 53.07.0092401.141; 53.07.0092501.4; 53.07.0120901.43; 53.07.0140301.18; 53.07.0140401.89; 53.07.0140401.99; 53.07.0140401.127; 53.07.0140401.128;
 53.07.0140401.129; 53.07.0140601.12; 53.07.0140701.51; 53.07.0140701.53; 53.07.0140702.73; 53.07.0140702.190; 53.07.0141501.3; 53.07.0141601.6; 53.07.0141801.86; 53.07.0142001.268;
 53.07.0000000.16; 53.07.0090102.62; 53.07.0090201.7; 53.07.0090201.27; 53.07.0090401.19; 53.07.0090501.12; 53.07.0090501.18; 53.07.0090501.30; 53.07.0090501.31; 53.07.0090501.64; 53.07.0090501.66;
 53.07.0090501.181; 53.07.0090501.186; 53.07.0090501.187; 53.07.0091001.45; 53.07.0091001.78; 53.07.0091001.201; 53.07.0092101.6; 53.07.0092601.3; 53.07.0092901.3
 Система координат: МСК-53 (Зона 2),
 Каталог координат: Приложение 1,
 Площадь сервитута: 1.596.787 кв.м

Схема расположения листов

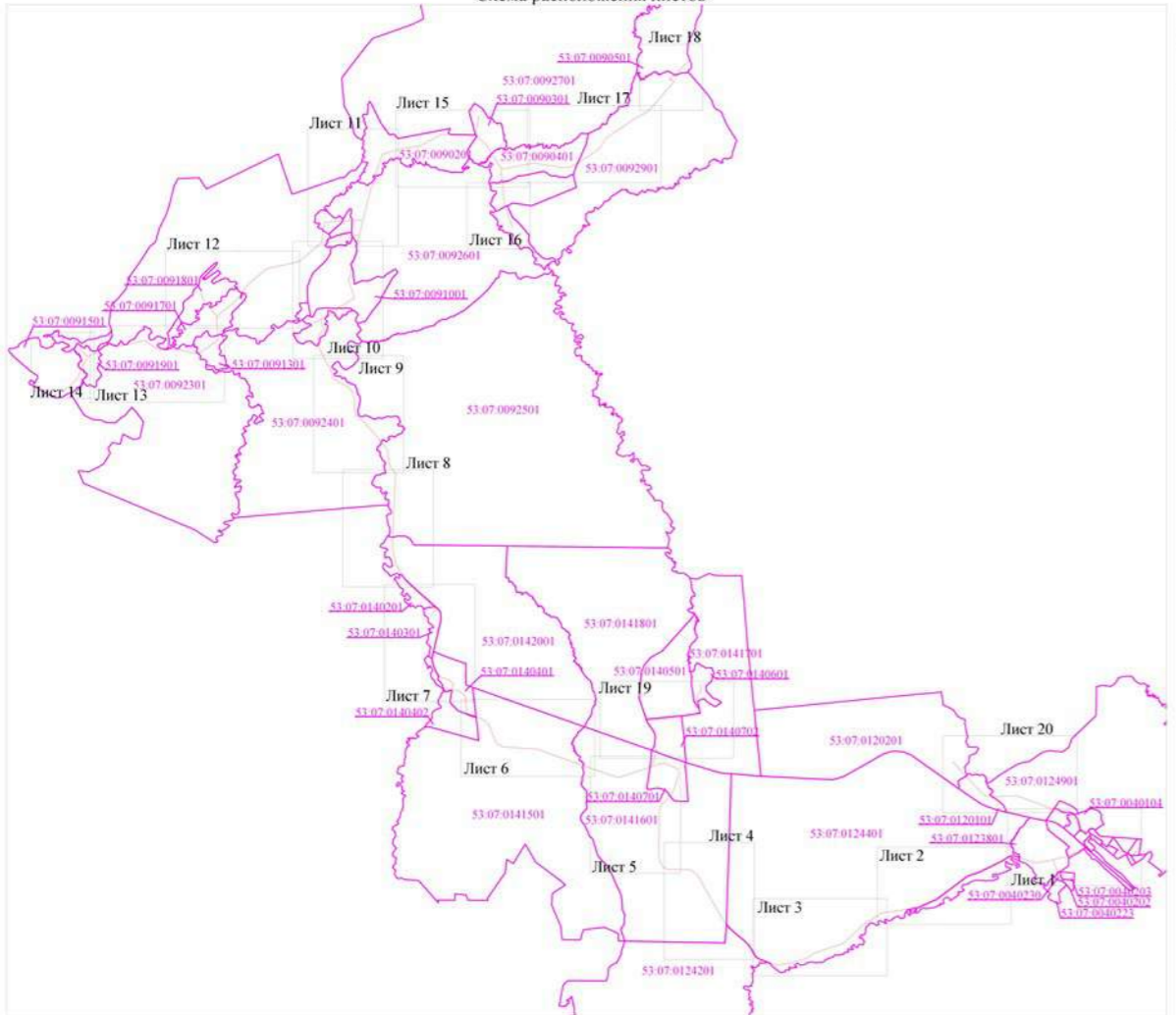

Масштаб 1:120000

Используемые условные знаки и обозначения:
 - граница публичного сервитута;
 - граница кадастровых кварталов по сведениям ЕГРН;
 53.07.0092501 - номер кадастрового квартала по сведениям ЕГРН

Подпись /Е.Э. Лысенко/



Дата "22" апреля 2022 г.

Схема границ размещения публичного сервитута

Объект: "ВЛ-10 кв. Л-ЛЭС Небольчи"

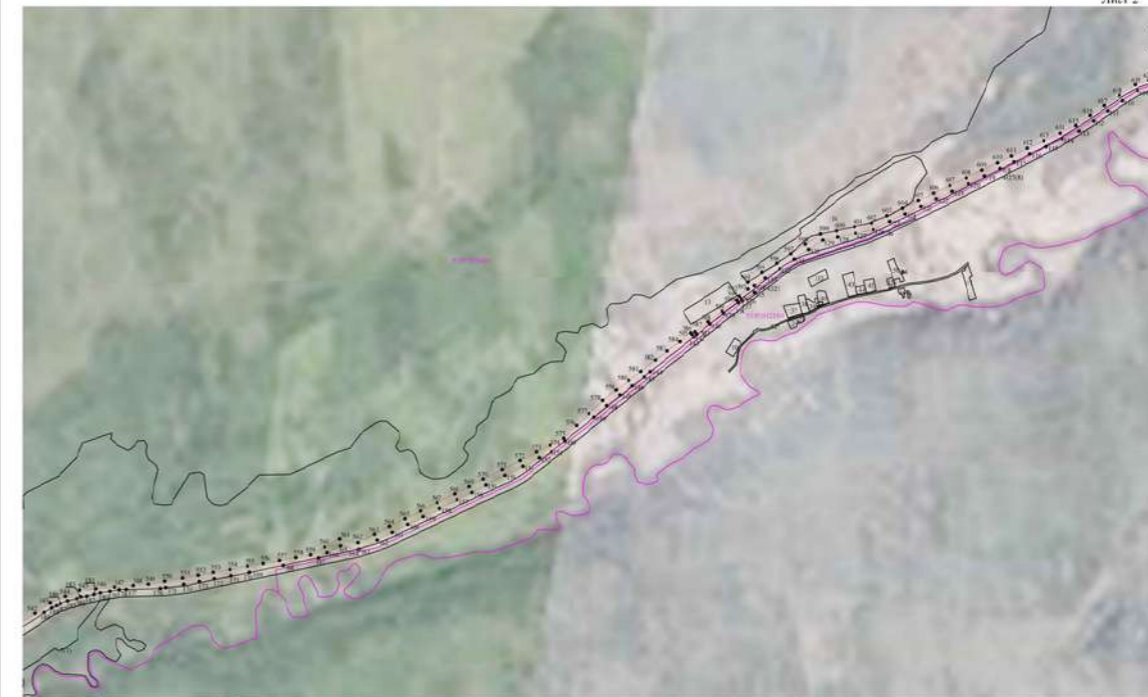

Масштаб 1:10000

Используемые условные знаки и обозначения:
 - граница публичного сервитута;
 - граница земельных участков по сведениям ЕГРН;
 - граница кадастровых кварталов по сведениям ЕГРН;
 - характеристика точек границ публичного сервитута;
 53.07.014400 - номер кадастрового квартала по сведениям ЕГРН;
 3 - номер земельного участка по сведениям ЕГРН;
 1 - номер линейной точки границы публичного сервитута

Схема границ размещения публичного сервитута

Объект: "ВЛ-10 кв. Л-ЛЭС Небольчи"



Масштаб 1:10000

Используемые условные знаки и обозначения:
 - граница публичного сервитута;
 - граница земельных участков по сведениям ЕГРН;
 - граница кадастровых кварталов по сведениям ЕГРН;
 - характеристика точек границ публичного сервитута;
 53.07.0124901 - номер кадастрового квартала по сведениям ЕГРН;
 3 - номер земельного участка по сведениям ЕГРН;
 1 - номер линейной точки границы публичного сервитута

Схема границ размещения публичного сервитута
 Объект: "ВЛ-10 кВ Л-2ПС Неболчи"

Лист 4



Масштаб 1:10000

- Используемые условные знаки и обозначения:
- граница публичного сервитута;
 - граница земельных участков по сведениям ЕГРН;
 - граница кадастровых кварталов по сведениям ЕГРН;
 - характеристическая точка границ публичного сервитута;
 - номер кадастрового квартала по сведениям ЕГРН;
 - номер земельного участка по сведениям ЕГРН;
 - номер поворотной точки границы публичного сервитута.

Схема границ размещения публичного сервитута
 Объект: "ВЛ-10 кВ Л-2ПС Неболчи"

Лист 5



Масштаб 1:10000

- Используемые условные знаки и обозначения:
- граница публичного сервитута;
 - граница земельных участков по сведениям ЕГРН;
 - граница кадастровых кварталов по сведениям ЕГРН;
 - характеристическая точка границ публичного сервитута;
 - номер кадастрового квартала по сведениям ЕГРН;
 - номер земельного участка по сведениям ЕГРН;
 - номер поворотной точки границы публичного сервитута.

Схема границ размещения публичного сервитута
 Объект: "ВЛ-10 кВ Л-2ПС Неболчи"

Лист 7



Масштаб 1:10000

- Используемые условные знаки и обозначения:
- граница публичного сервитута;
 - граница земельных участков по сведениям ЕГРН;
 - границы кадастровых кварталов по сведениям ЕГРН;
 - характерная точка границ публичного сервитута;
 - номер кадастрового квартала по сведениям ЕГРН;
 - номер земельного участка по сведениям ЕГРН;
 - номер поворотной точки границы публичного сервитута.

Схема границ размещения публичного сервитута
 Объект: "ВЛ-10 кВ Л-2ПС Неболчи"

Лист 6



Масштаб 1:10000

- Используемые условные знаки и обозначения:
- граница публичного сервитута;
 - граница земельных участков по сведениям ЕГРН;
 - границы кадастровых кварталов по сведениям ЕГРН;
 - характерная точка границ публичного сервитута;
 - номер кадастрового квартала по сведениям ЕГРН;
 - номер земельного участка по сведениям ЕГРН;
 - номер поворотной точки границы публичного сервитута.

Схема границ размещения публичного сервитута
 Объект: "ВЛ-10 кВ Л-2ПС Неболчи"

Лист 12



Масштаб 1:10000

- Используемые условные знаки и обозначения:
- граница публичного сервитута;
 - граница земельных участков по сведениям ЕГРН;
 - границы кадастровых кварталов по сведениям ЕГРН;
 - характерная точка границ публичного сервитута;
 - номер кадастрового квартала по сведениям ЕГРН;
 - номер земельного участка по сведениям ЕГРН;
 - номер поворотной точки границы публичного сервитута.

Схема границ размещения публичного сервитута
 Объект: "ВЛ-10 кВ Л-2ПС Неболчи"

Лист 8



Масштаб 1:10000

- Используемые условные знаки и обозначения:
- граница публичного сервитута;
 - граница земельных участков по сведениям ЕГРН;
 - граница кадастровых кварталов по сведениям ЕГРН;
 - характеристическая точка границ публичного сервитута;
 - номер кадастрового квартала по сведениям ЕГРН;
 - номер земельного участка по сведениям ЕГРН;
 - номер поворотной точки границы публичного сервитута.

Схема границ размещения публичного сервитута
 Объект: "ВЛ-10 кВ Л-2ПС Неболчи"

Лист 9



Масштаб 1:10000

- Используемые условные знаки и обозначения:
- граница публичного сервитута;
 - граница земельных участков по сведениям ЕГРН;
 - граница кадастровых кварталов по сведениям ЕГРН;
 - характеристическая точка границ публичного сервитута;
 - номер кадастрового квартала по сведениям ЕГРН;
 - номер земельного участка по сведениям ЕГРН;
 - номер поворотной точки границы публичного сервитута.

Схема границ размещения публичного сервитута
 Объект: "ВЛ-10 кв Л-2ПС Неболичи"

Лист 10

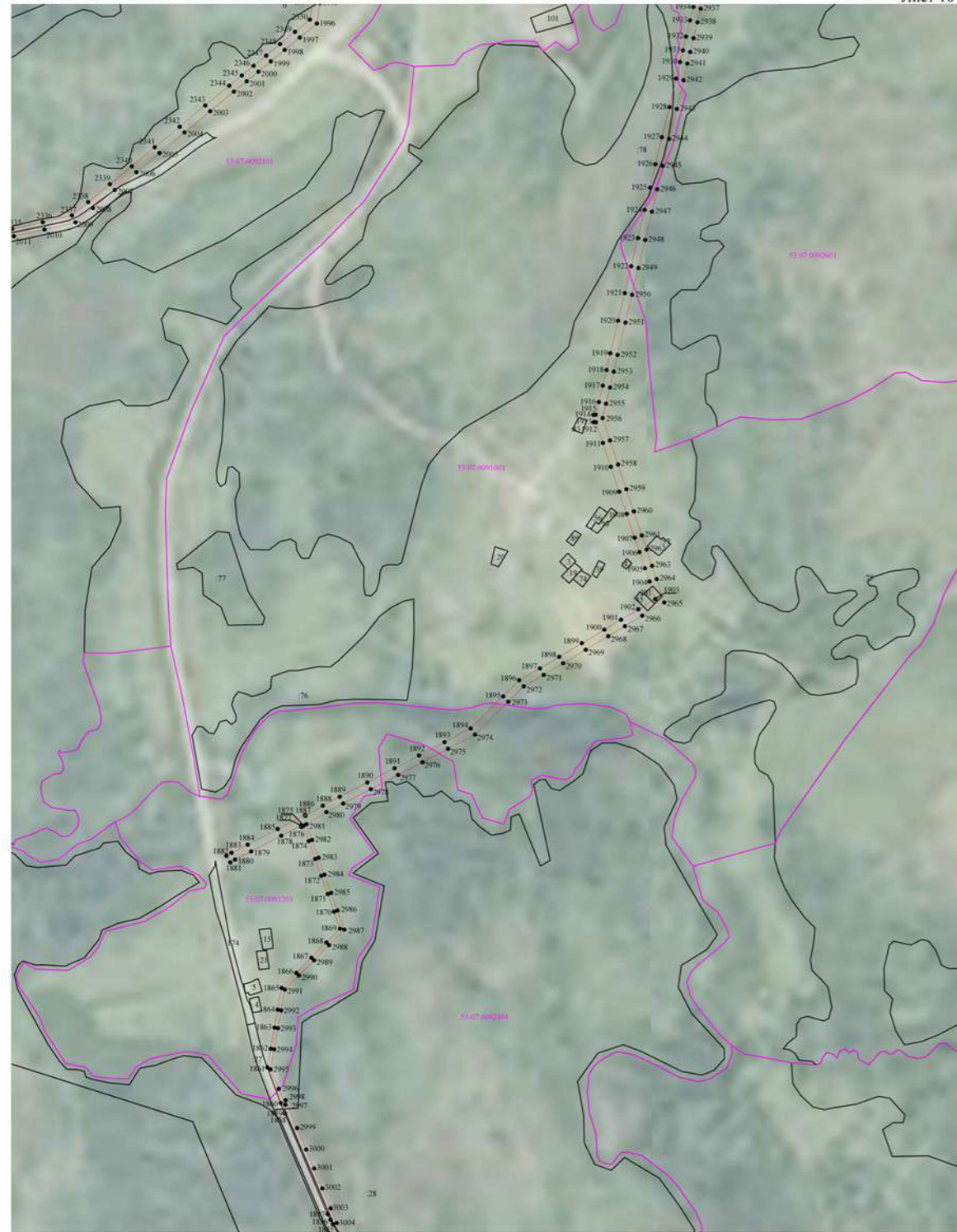

- Используемые условные знаки и обозначения:
- граница публичного сервитута;
 - граница земельных участков по сведениям ЕГРН;
 - граница кадастровых кварталов по сведениям ЕГРН;
 - характеристическая точка границ публичного сервитута;
 - номер кадастрового квартала по сведениям ЕГРН;
 - номер земельного участка по сведениям ЕГРН;
 - номер поворотной точки границы публичного сервитута.

Масштаб 1:10000

Схема границ размещения публичного сервитута
 Объект: "ВЛ-10 кв Л-2ПС Неболичи"

Лист 11

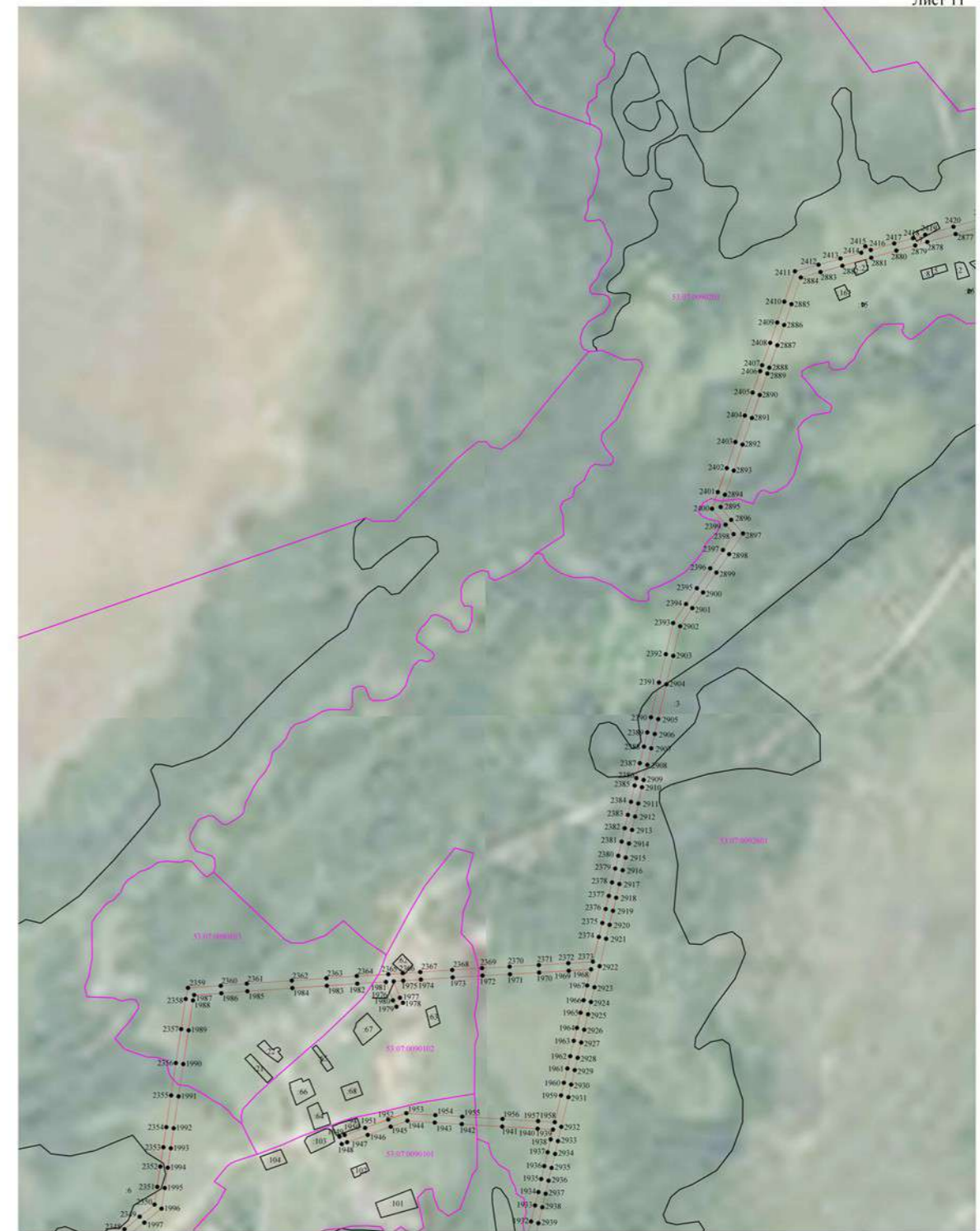

- Используемые условные знаки и обозначения:
- граница публичного сервитута;
 - граница земельных участков по сведениям ЕГРН;
 - граница кадастровых кварталов по сведениям ЕГРН;
 - характеристическая точка границ публичного сервитута;
 - номер кадастрового квартала по сведениям ЕГРН;
 - номер земельного участка по сведениям ЕГРН;
 - номер поворотной точки границы публичного сервитута.

Масштаб 1:10000

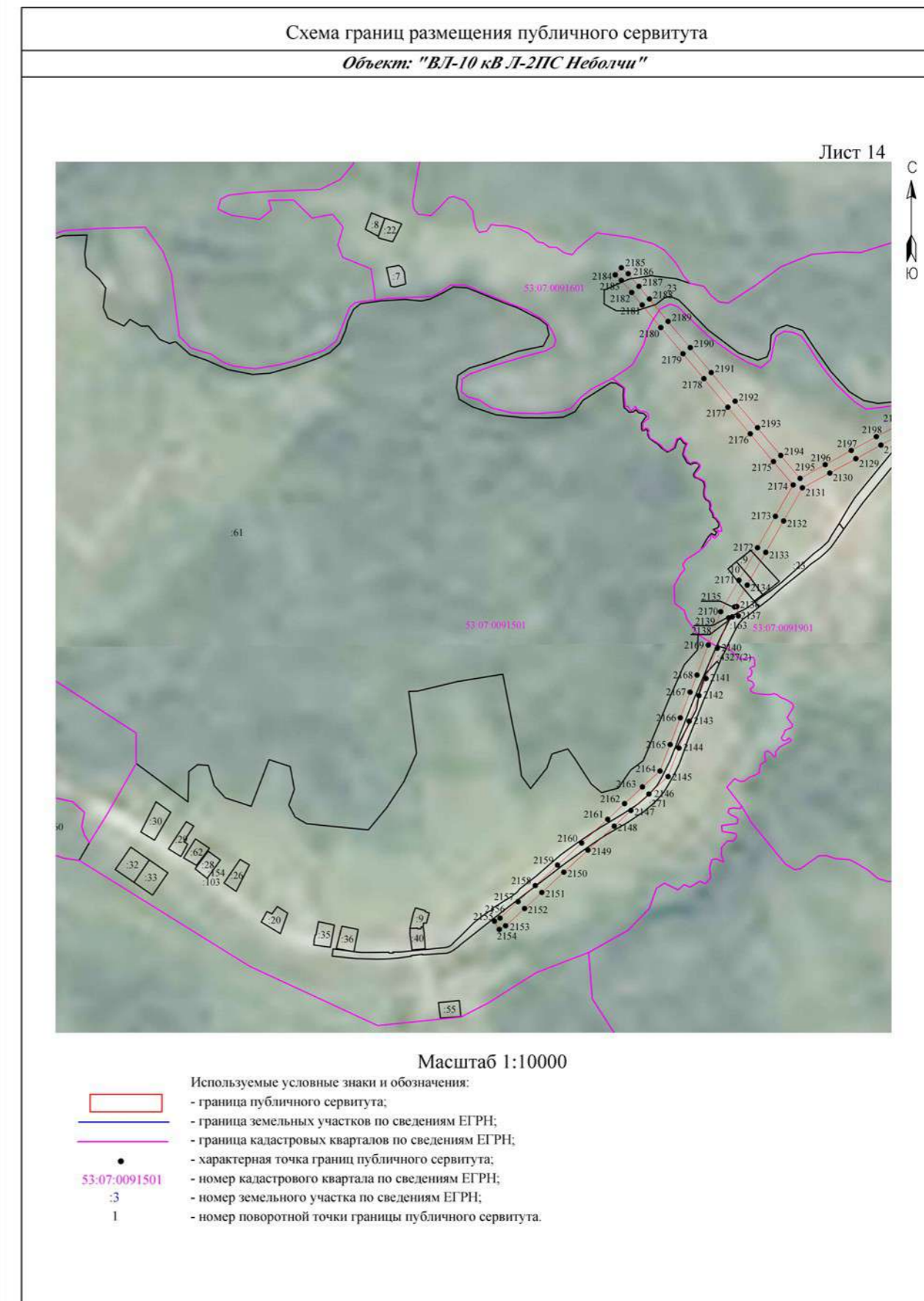
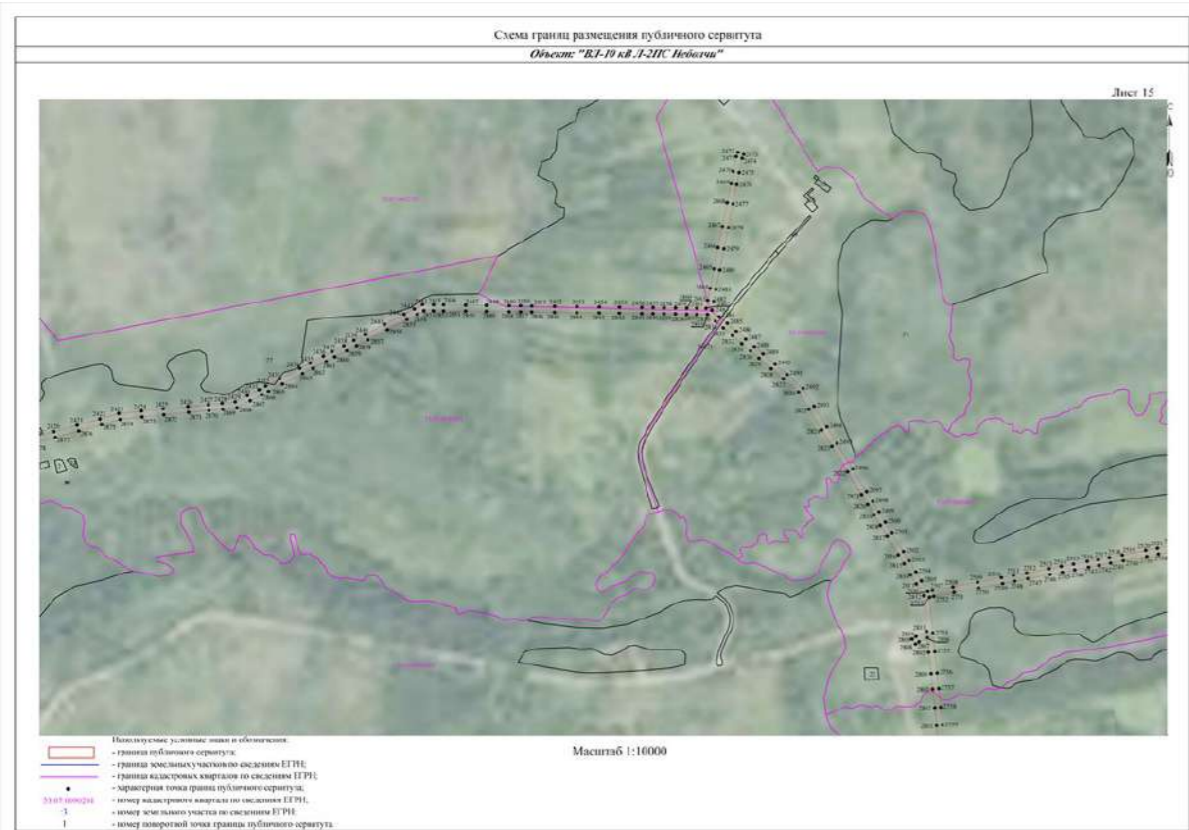
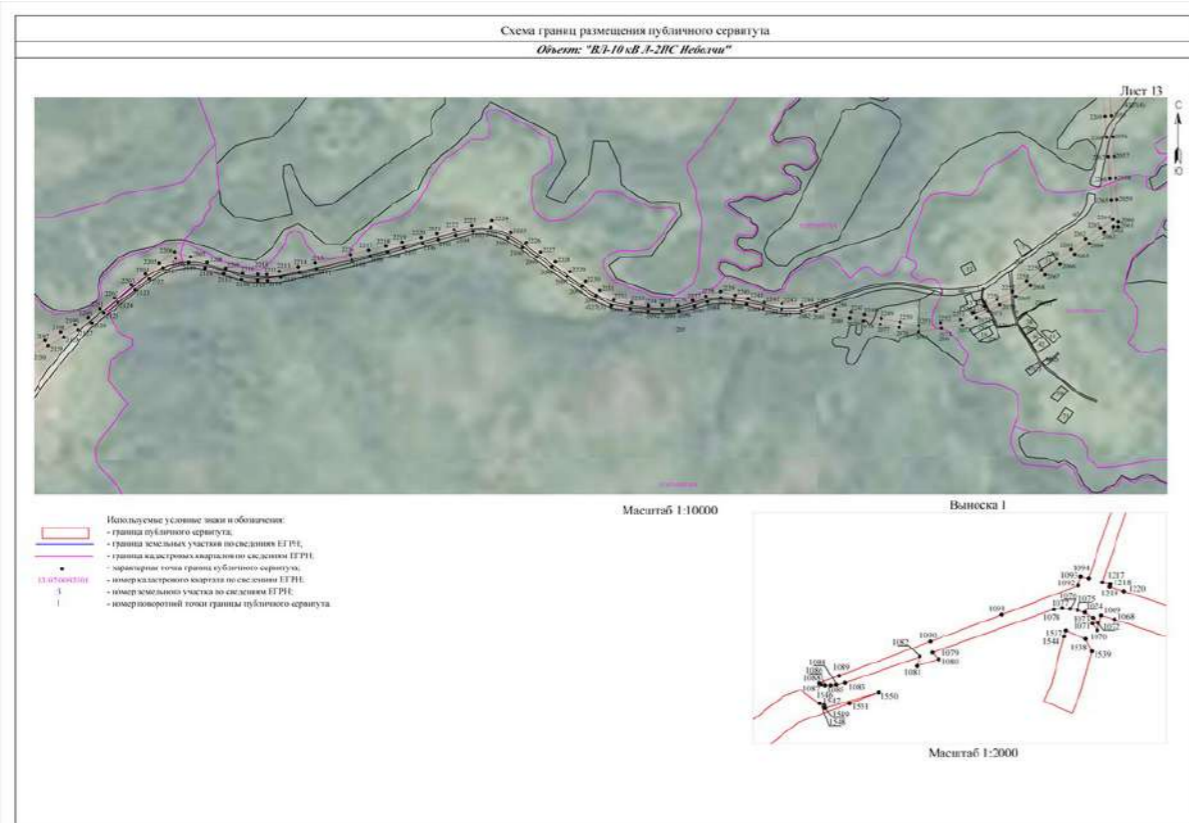



Схема границ размещения публичного сервитута

Объект: "ВЛ-10 кВ Л-2ПС Неболчи"

Лист 18

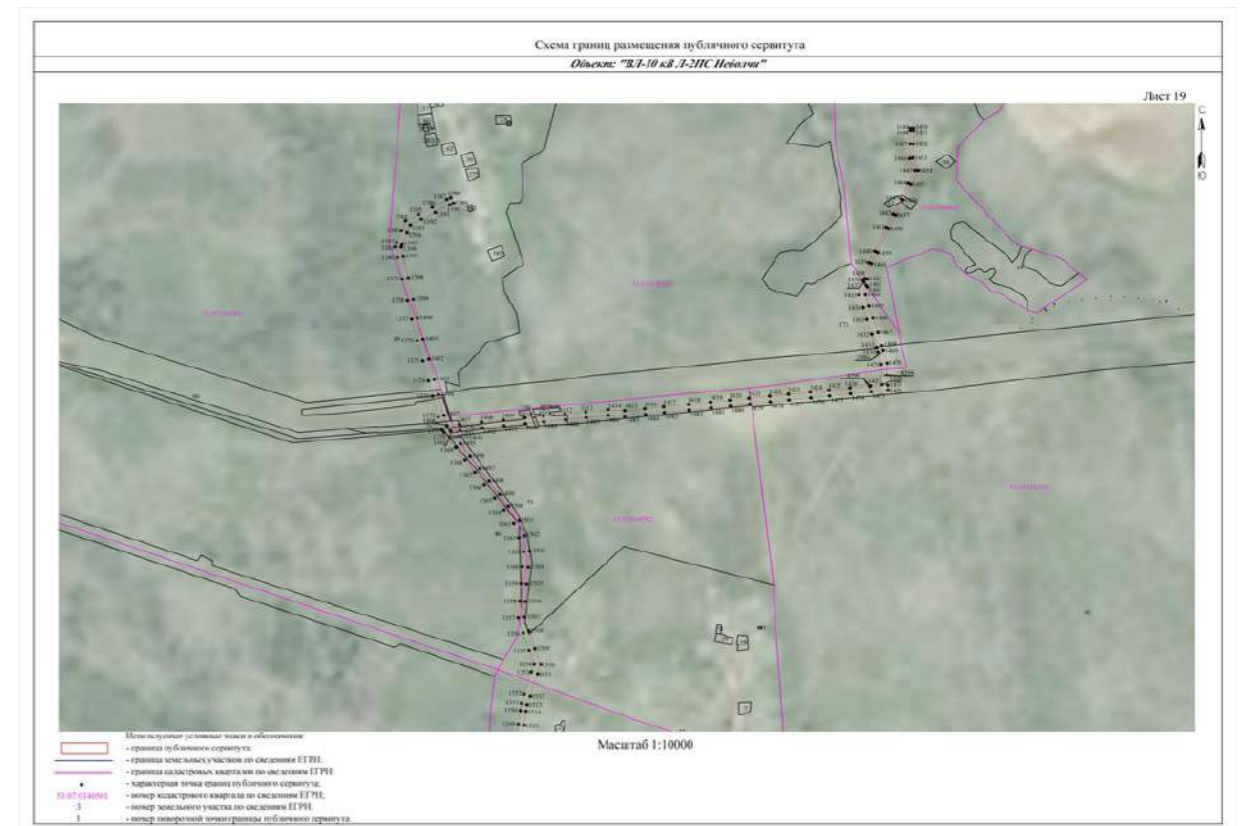
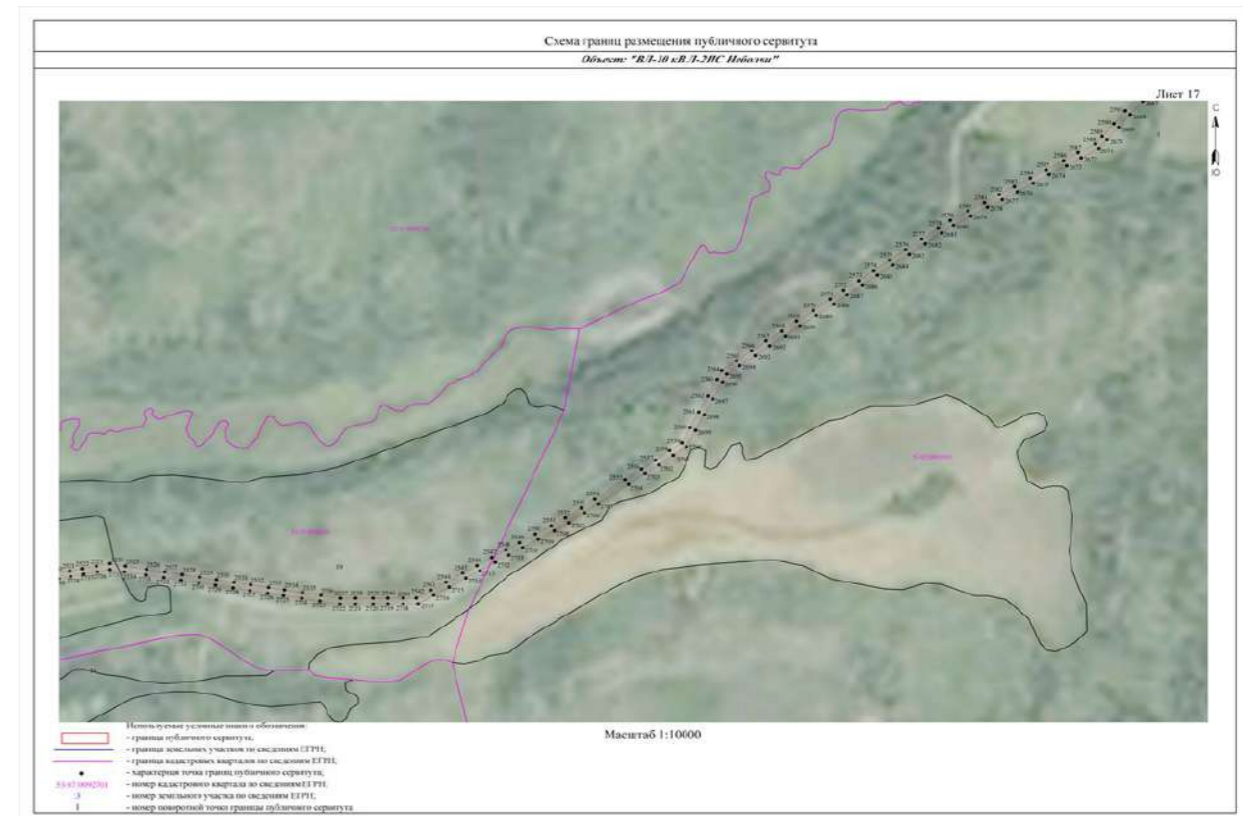
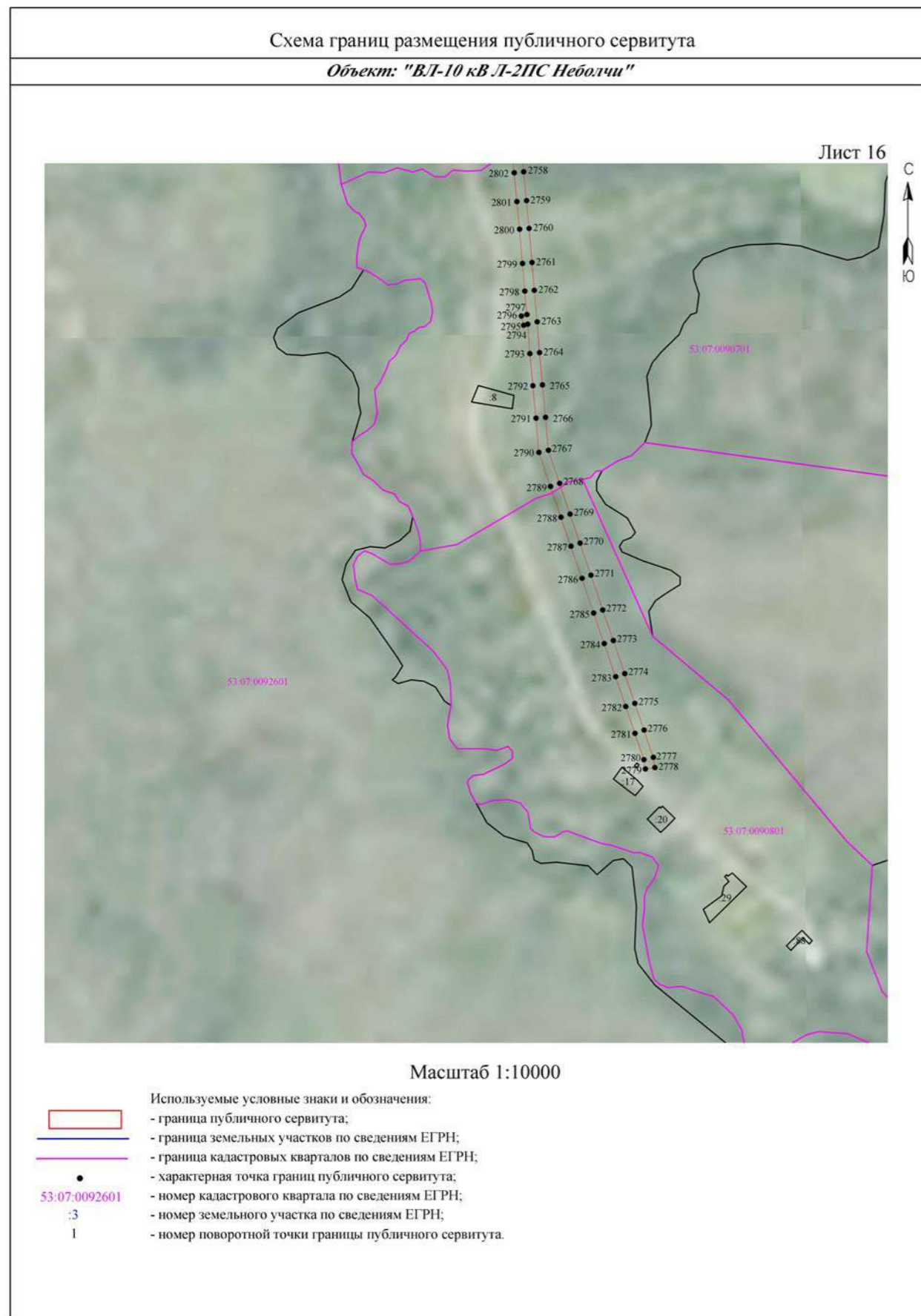

Масштаб 1:10000

- Используемые условные знаки и обозначения:
- граница публичного сервитута;
 - граница земельных участков по сведениям ЕГРН;
 - граница кадастровых кварталов по сведениям ЕГРН;
 - характерная точка границ публичного сервитута;
 - 53:07:0092901 - номер кадастрового квартала по сведениям ЕГРН;
 - :3 - номер земельного участка по сведениям ЕГРН;
 - 1 - номер поворотной точки границы публичного сервитута.

Схема границ размещения публичного сервитута

Объект: "ВЛ-10 кВ Л-2ПС Неболчи"

Лист 20



- Используемые условные знаки и обозначения:
- граница публичного сервитута;
 - граница земельных участков по сведениям ЕГРН;
 - граница кадастровых кварталов по сведениям ЕГРН;
 - характерная точка границ публичного сервитута;
 - 53:07:0160101 - номер кадастрового квартала по сведениям ЕГРН;
 - :3 - номер земельного участка по сведениям ЕГРН;
 - 1 - номер поворотной точки границы публичного сервитута.

СООБЩЕНИЕ О ВОЗМОЖНОМ УСТАНОВЛЕНИИ ПУБЛИЧНОГО СЕРВИТУТА

Отдел архитектуры и градостроительства Администрации Любытинского муниципального района в соответствии со ст.39.42 Земельного кодекса РФ информирует правообладателей земельных участков о возможном установлении публичного сервитута с целью размещения объекта электросетевого хозяйства сроком на 49 лет, площадью 9 939 кв.м, по ходатайству ПАО «Россети Северо-Запад», в отношении следующих земельных участков:

№ п/п	Адрес или иное описание местоположения земельного участка (участков), в отношении которого испрашивается публичный сервитут/ Цель установления публичного сервитута	Кадастровый номер земельного участка (при наличии), в отношении которого испрашивается публичный сервитут; Кадастровый квартал, на территории которого испрашивается публичный сервитут
1	Российская Федерация, Новгородская область, Любытинский муниципальный район/ для размещения объекта электросетевого хозяйства ВЛИ-0,4 кВ Л-1,2,3 от КТП-250кВА «Шереховичи-1»	53:07:0160101
2	Российская Федерация, Новгородская область, Любытинский муниципальный район/ для размещения объекта электросетевого хозяйства ВЛИ-0,4 кВ Л-1,2,3 от КТП-250кВА «Шереховичи-1»	53:07:0160102
3	Российская Федерация, Новгородская область, Любытинский муниципальный район/ для размещения объекта электросетевого хозяйства ВЛИ-0,4 кВ Л-1,2,3 от КТП-250кВА «Шереховичи-1»	53:07:0160103

4	Российская Федерация, Новгородская область, Любытинский муниципальный район, Любытинское сельское поселение, село Шереховичи, улица Свободы, земельный участок 13 / для размещения объекта электросетевого хозяйства ВЛИ-0,4 кВ Л-1,2,3 от КТП-250кВА «Шереховичи-1»	53:07:0000000:4341
5	Новгородская обл, р-н Любытинский, с/п Любытинское, с Шереховичи / для размещения объекта электросетевого хозяйства ВЛИ-0,4 кВ Л-1,2,3 от КТП-250кВА «Шереховичи-1»	53:07:0160101:6
6	обл. Новгородская, р-н Любытинский, с. Шереховичи, Любытинское сельское поселение / для размещения объекта электросетевого хозяйства ВЛИ-0,4 кВ Л-1,2,3 от КТП-250кВА «Шереховичи-1»	53:07:0160101:68
7	Новгородская обл, р-н Любытинский, с/п Любытинское, с Шереховичи / для размещения объекта электросетевого хозяйства ВЛИ-0,4 кВ Л-1,2,3 от КТП-250кВА «Шереховичи-1»	53:07:0160102:24
8	обл. Новгородская, р-н Любытинский, с. Шереховичи / для размещения объекта электросетевого хозяйства ВЛИ-0,4 кВ Л-1,2,3 от КТП-250кВА «Шереховичи-1»	53:07:0160102:29
9	Новгородская область, р-н Любытинский, с/п Любытинское, с Шереховичи / для размещения объекта электросетевого хозяйства ВЛИ-0,4 кВ Л-1,2,3 от КТП-250кВА «Шереховичи-1»	53:07:0160102:33
10	Российская Федерация, Новгородская область, Любытинский муниципальный район, Любытинское сельское поселение, с Шереховичи, ул. Центральная, з/у 40а/ для размещения объекта электросетевого хозяйства ВЛИ-0,4 кВ Л-1,2,3 от КТП-250кВА «Шереховичи-1»	53:07:0160102:230

Адрес, по которому заинтересованные лица могут ознакомиться с поступившими ходатайствами об установлении публичного сервитута и прилагаемым к нему описанием местоположения границ публичного сервитута, подать заявление об учете прав на земельные участки, а также срок подачи указанных заявлений, время приема заинтересованных лиц для ознакомления с поступившими ходатайствами об установлении публичного сервитута:

Администрация Любытинского муниципального района, 174760, Новгородская область, Любытинский район, рп Любытино, ул.Советов, дом 29, кабинет 4, 8(81668)62-310(доб.6611).

в течение 30 дней со дня опубликования сообщения.

Официальные сайты в информационно – телекоммуникационной сети «Интернет», на котором размещается сообщение о поступившем ходатайстве об установлении публичного сервитута:

Сайт Администрации Любытинского района в информационно – телекоммуникационной сети «Интернет»: <http://lubyтино.ru/>;

Правообладатели земельных участков, в отношении которых испрашивается публичный сервитут, если их права не зарегистрированы в Едином государственном реестре недвижимости, в течение тридцати дней со дня опубликования данного сообщения подают в Администрацию Любытинского муниципального района заявление об учете их прав (обременений прав) на земельные участки с приложением копий документов, подтверждающих эти права (обременения прав). В таких заявлениях указывается способ связи с правообладателем земельных участков, в том числе их почтовый адрес и (или) адрес электронной почты.

Правообладатели земельных участков, подавшие такие заявления по истечении указанного срока, несут риски невозможности обеспечения их прав в связи с отсутствием информации о таких лицах и их правах на земельные участки. Такие лица имеют право требовать от обладателя публичного сервитута плату за публичный сервитут не более чем за три года, предшествующие дню направления ими заявления об учете их прав (обременений прав).

ОПИСАНИЕ МЕСТОПОЛОЖЕНИЯ ГРАНИЦ

Публичный сервитут объекта электросетевого хозяйства: ВЛИ-0,4 кВ Л-1,2,3 от КТП-250кВА «Шереховичи-1»
(наименование объекта, местоположение границ которого описано (далее - объект))

Система координат МСК-53, зона 2		
Метод определения координат характерных точек границ - аналитический		
Площадь публичного сервитута 9 939 кв. м.		
Обозначение	Координаты, м	Средняя

характерных точек границы	X, м	Y, м	квадратическая погрешность определения координат характерных точек границ
1	607 950,24	2 311 621,33	0,1
2	607 959,79	2 311 651,11	0,1
3	607 968,39	2 311 678,56	0,1
4	607 977,97	2 311 705,92	0,1
5	607 983,77	2 311 729,25	0,1
6	607 992,95	2 311 753,50	0,1
7	608 008,01	2 311 792,19	0,1
8	608 022,14	2 311 817,18	0,1
9	608 050,28	2 311 844,44	0,1
10	608 070,99	2 311 837,44	0,1
11	608 072,27	2 311 841,22	0,1
12	608 049,25	2 311 849,00	0,1
13	608 020,55	2 311 821,20	0,1
14	607 992,81	2 311 848,42	0,1
15	607 970,97	2 311 861,96	0,1
16	607 950,23	2 311 877,75	0,1
17	607 950,97	2 311 879,13	0,1
18	607 953,61	2 311 878,17	0,1
19	607 954,66	2 311 878,17	0,1
20	607 955,90	2 311 879,12	0,1
21	607 956,16	2 311 880,18	0,1
22	607 958,21	2 311 917,05	0,1
23	607 963,50	2 311 953,09	0,1
24	607 959,54	2 311 953,67	0,1
25	607 955,53	2 311 926,35	0,1
26	607 948,46	2 311 949,57	0,1
27	607 919,38	2 311 970,05	0,1
28	607 886,43	2 311 992,33	0,1
29	607 897,69	2 312 020,52	0,1
30	607 916,50	2 312 051,53	0,1
31	607 930,09	2 312 074,38	0,1
32	607 940,15	2 312 103,36	0,1
33	607 950,26	2 312 132,91	0,1
34	607 948,04	2 312 167,74	0,1
35	607 944,06	2 312 167,49	0,1
36	607 946,22	2 312 133,45	0,1
37	607 936,38	2 312 104,66	0,1
38	607 926,45	2 312 076,07	0,1
39	607 913,08	2 312 053,58	0,1
40	607 894,11	2 312 022,31	0,1
41	607 883,29	2 311 995,22	0,1
42	607 863,17	2 312 016,44	0,1
43	607 838,09	2 312 033,34	0,1

44	607 849,83	2 312 059,44	0,1
45	607 846,17	2 312 061,08	0,1
46	607 834,71	2 312 035,59	0,1
47	607 819,88	2 312 045,41	0,1
48	607 802,05	2 312 052,00	0,1
49	607 807,63	2 312 060,85	0,1
50	607 804,26	2 312 062,98	0,1
51	607 798,23	2 312 053,41	0,1
52	607 785,07	2 312 058,27	0,1
53	607 765,96	2 312 061,90	0,1
54	607 771,40	2 312 082,15	0,1
55	607 779,00	2 312 105,08	0,1
56	607 771,34	2 312 139,66	0,1
57	607 767,42	2 312 138,80	0,1
58	607 774,85	2 312 105,29	0,1
59	607 767,56	2 312 083,30	0,1
60	607 761,88	2 312 062,17	0,1
61	607 736,87	2 312 059,25	0,1
62	607 706,98	2 312 063,66	0,1
63	607 680,36	2 312 067,27	0,1
64	607 654,27	2 312 072,21	0,1
65	607 627,00	2 312 077,93	0,1
66	607 597,51	2 312 084,29	0,1
67	607 580,16	2 312 087,12	0,1
68	607 557,46	2 312 087,70	0,1
69	607 527,80	2 312 089,11	0,1
70	607 502,06	2 312 089,76	0,1
71	607 497,41	2 312 108,43	0,1
72	607 493,53	2 312 107,46	0,1
73	607 497,90	2 312 089,91	0,1
74	607 477,01	2 312 090,83	0,1
75	607 457,94	2 312 093,11	0,1
76	607 476,23	2 312 112,00	0,1
77	607 473,37	2 312 114,77	0,1
78	607 452,95	2 312 093,70	0,1
79	607 427,81	2 312 096,57	0,1
80	607 402,85	2 312 099,29	0,1
81	607 374,91	2 312 102,33	0,1
82	607 343,05	2 312 111,05	0,1
83	607 313,97	2 312 118,70	0,1
84	607 280,45	2 312 127,63	0,1
85	607 247,90	2 312 135,96	0,1
86	607 219,22	2 312 143,64	0,1
87	607 218,19	2 312 139,78	0,1
88	607 244,52	2 312 132,73	0,1
89	607 231,17	2 312 105,52	0,1
90	607 234,76	2 312 103,76	0,1
91	607 248,47	2 312 131,69	0,1
92	607 279,44	2 312 123,76	0,1

93	607 312,94	2 312 114,84	0,1
94	607 342,02	2 312 107,19	0,1
95	607 374,16	2 312 098,39	0,1
96	607 402,42	2 312 095,32	0,1
97	607 427,37	2 312 092,60	0,1
98	607 453,47	2 312 089,61	0,1
99	607 475,01	2 312 087,05	0,1
100	607 477,91	2 312 056,70	0,1
101	607 480,84	2 312 023,39	0,1
102	607 485,04	2 311 997,12	0,1
103	607 489,38	2 311 980,50	0,1
104	607 477,32	2 311 976,21	0,1
105	607 478,66	2 311 972,45	0,1
106	607 490,41	2 311 976,63	0,1
107	607 494,74	2 311 960,83	0,1
108	607 500,11	2 311 940,46	0,1
109	607 483,36	2 311 936,67	0,1
110	607 484,24	2 311 932,77	0,1
111	607 502,96	2 311 937,00	0,1
112	607 503,59	2 311 937,22	0,1
113	607 504,35	2 311 937,98	0,1
114	607 504,62	2 311 939,01	0,1
115	607 498,60	2 311 961,86	0,1
116	607 493,71	2 311 979,75	0,1
117	607 488,96	2 311 997,94	0,1
118	607 484,81	2 312 023,88	0,1
119	607 481,89	2 312 057,06	0,1
120	607 479,05	2 312 086,74	0,1
121	607 500,42	2 312 085,80	0,1
122	607 527,65	2 312 085,12	0,1
123	607 557,32	2 312 083,70	0,1
124	607 579,78	2 312 083,13	0,1
125	607 596,77	2 312 080,36	0,1
126	607 626,17	2 312 074,02	0,1
127	607 653,49	2 312 068,29	0,1
128	607 679,72	2 312 063,33	0,1
129	607 706,42	2 312 059,70	0,1
130	607 734,48	2 312 055,56	0,1
131	607 719,64	2 312 032,62	0,1
132	607 703,52	2 312 008,00	0,1
133	607 690,86	2 311 989,18	0,1
134	607 673,58	2 311 963,33	0,1
135	607 655,44	2 311 935,94	0,1
136	607 638,74	2 311 910,70	0,1
137	607 625,51	2 311 890,72	0,1
138	607 607,72	2 311 866,60	0,1
139	607 587,45	2 311 839,86	0,1
140	607 565,82	2 311 810,91	0,1
141	607 569,03	2 311 808,51	0,1

142	607 590,65	2 311 837,45	0,1
143	607 610,93	2 311 864,20	0,1
144	607 628,79	2 311 888,43	0,1
145	607 642,08	2 311 908,49	0,1
146	607 658,78	2 311 933,73	0,1
147	607 676,91	2 311 961,12	0,1
148	607 694,18	2 311 986,95	0,1
149	607 706,86	2 312 005,78	0,1
150	607 722,99	2 312 030,43	0,1
151	607 738,96	2 312 055,11	0,1
152	607 763,37	2 312 057,81	0,1
153	607 782,71	2 312 054,14	0,1
154	607 787,24	2 312 031,17	0,1
155	607 791,16	2 312 031,94	0,1
156	607 787,05	2 312 052,74	0,1
157	607 798,19	2 312 048,63	0,1
158	607 817,83	2 312 041,37	0,1
159	607 832,61	2 312 031,58	0,1
160	607 813,17	2 312 001,27	0,1
161	607 816,55	2 311 999,10	0,1
162	607 835,95	2 312 029,35	0,1
163	607 860,24	2 312 012,98	0,1
164	607 881,53	2 311 990,54	0,1
165	607 870,49	2 311 957,70	0,1
166	607 874,27	2 311 956,43	0,1
167	607 884,87	2 311 987,96	0,1
168	607 916,82	2 311 966,35	0,1
169	607 944,60	2 311 946,78	0,1
170	607 953,70	2 311 916,98	0,1
171	607 951,81	2 311 883,10	0,1
172	607 951,32	2 311 883,17	0,1
173	607 947,90	2 311 882,89	0,1
174	607 946,36	2 311 878,83	0,1
175	607 917,23	2 311 873,33	0,1
176	607 922,98	2 311 898,44	0,1
177	607 919,08	2 311 899,33	0,1
178	607 912,79	2 311 871,86	0,1
179	607 889,30	2 311 850,45	0,1
180	607 867,73	2 311 831,17	0,1
181	607 849,70	2 311 815,07	0,1
182	607 836,88	2 311 776,62	0,1
183	607 840,68	2 311 775,36	0,1
184	607 853,16	2 311 812,79	0,1
185	607 870,39	2 311 828,19	0,1
186	607 891,98	2 311 847,48	0,1
187	607 915,52	2 311 868,94	0,1
188	607 947,33	2 311 874,94	0,1
189	607 968,70	2 311 858,66	0,1
190	607 990,32	2 311 845,25	0,1

191	608 018,05	2 311 818,06	0,1
192	608 004,40	2 311 793,90	0,1
193	607 989,86	2 311 756,54	0,1
194	607 958,65	2 311 763,64	0,1
195	607 931,68	2 311 769,93	0,1
196	607 930,77	2 311 766,03	0,1
197	607 957,75	2 311 759,74	0,1
198	607 988,41	2 311 752,77	0,1
199	607 979,95	2 311 730,44	0,1
200	607 974,14	2 311 707,06	0,1
201	607 964,60	2 311 679,82	0,1
202	607 955,99	2 311 652,31	0,1
203	607 946,44	2 311 622,55	0,1
1	607 950,24	2 311 621,33	0,1

Схема границ размещения публичного сервитута

Объект: "ВЛ-0,4 кВ Л-1.2.3 от КТП-160 кВА «Артем-1»"

Местоположение: Новгородская область, Любытинский район
Кадастровые кварталы: 53:07:0160101; 53:07:0160102; 53:07:0160103
Кадастровые номера земельных участков: 53:07:0060000:4341; 53:07:0160101:6; 53:07:0160101:8; 53:07:0160102:24;
53:07:0160102:29; 53:07:0160102:33; 53:07:0160102:230
Система координат: МСК-53 (Зона 2);
Каталог координат: Приложение 1
Площадь сервитута: 9 939 кв.м

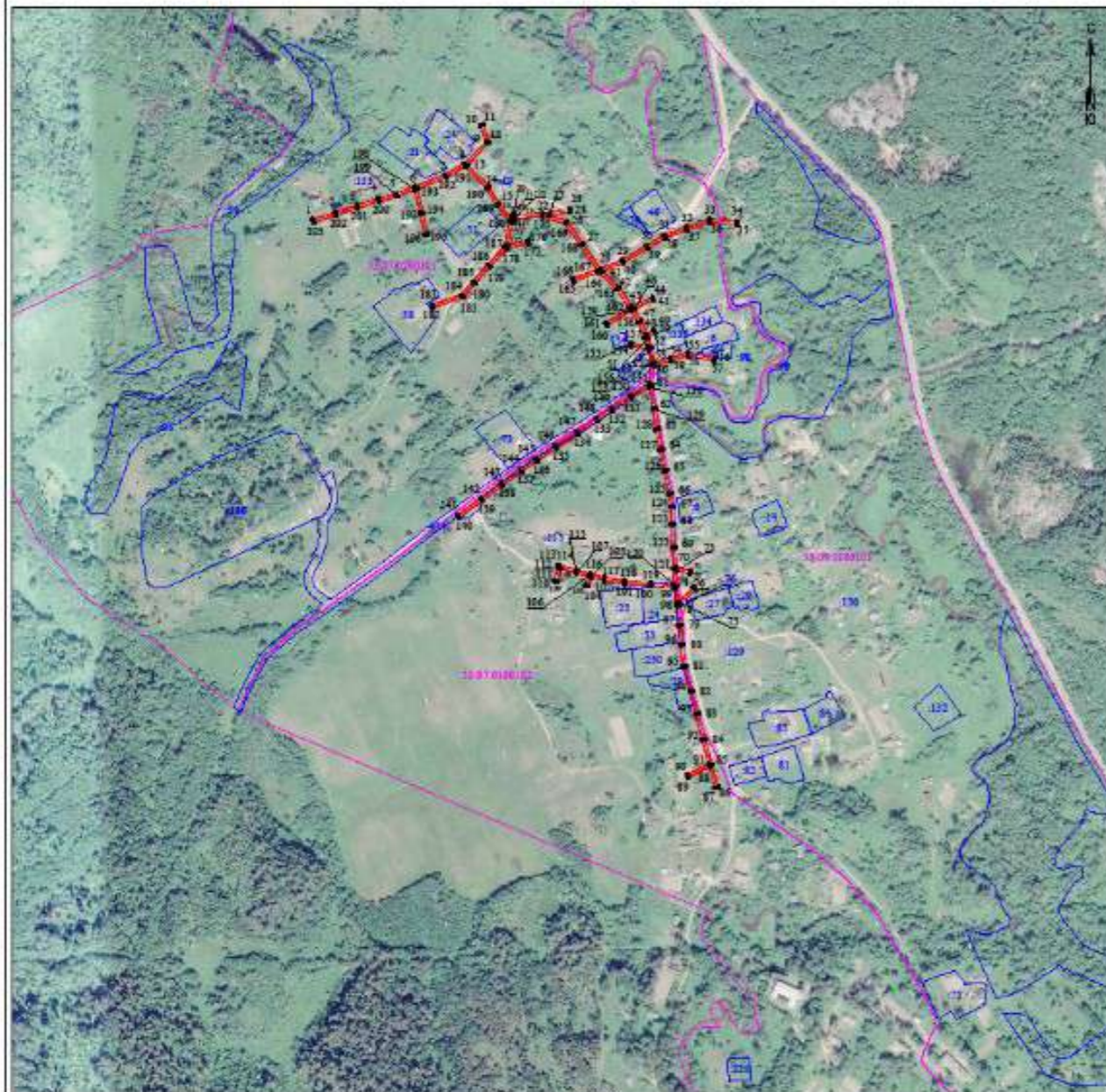

- Использованные условные знаки и обозначения:
- граница публичного сервитута,
 - граница земельного участка по сведениям ЕГРН,
 - граница кадастрового квартала по сведениям ЕГРН,
 - характеристика точки границы публичного сервитута,
 - номер кадастрового квартала по сведениям ЕГРН,
 - номер земельного участка по сведениям ЕГРН,
 - номер поворотной точки границы публичного сервитута.

Подпись _____ /Е.Э. Лысенко/
Дата "22" июня 2022 г.

СООБЩЕНИЕ О ВОЗМОЖНОМ УСТАНОВЛЕНИИ ПУБЛИЧНОГО СЕРВИТУТА

Отдел архитектуры и градостроительства Администрации Любытинского муниципального района в соответствии со ст.39.42 Земельного кодекса РФ информирует правообладателей земельных участков о возможном установлении публичного сервитута с целью размещения объекта электросетевого хозяйства сроком на 49 лет, площадью 11 041 кв.м, по ходатайству ПАО «Россети Северо-Запад», в отношении следующих земельных участков:

№ п/п	Адрес или иное описание местоположения земельного участка (участков), в отношении которого испрашивается публичный сервитут/ Цель установления публичного сервитута	Кадастровый номер земельного участка (при наличии), в отношении которого испрашивается публичный сервитут; Кадастровый квартал, на территории которого испрашивается публичный сервитут
1	Российская Федерация,Новгородская область, Любытинский муниципальный район/ для размещения объекта электросетевого хозяйства ВЛ-0,4 кВ отЛ-1 КТП-160 кВА «Артем-1»	53:07:0060101
2	Российская Федерация,Новгородская область, Любытинский муниципальный район/ для размещения объекта электросетевого хозяйства ВЛ-0,4 кВ отЛ-1 КТП-160 кВА «Артем-1»	53:07:0060102
3	Российская Федерация,Новгородская область, Любытинский муниципальный район/ для размещения объекта электросетевого хозяйства ВЛ-0,4 кВ отЛ-1 КТП-160 кВА «Артем-1»	53:07:0061101
4	Российская Федерация,Новгородская область, Любытинский муниципальный район/ для размещения объекта электросетевого хозяйства ВЛ-0,4 кВ отЛ-1 КТП-160 кВА «Артем-1»	53:07:0063701
5	Российская Федерация, Новгородская область, Любытинский муниципальный район, сельское поселение Любытинское, деревня Артём, улица Центральная, земельный участок 5 / для размещения объекта электросетевого хозяйства ВЛ-0,4 кВ отЛ-1 КТП-160 кВА «Артем-1»	53:07:0060101:6
6	Новгородская область, р-н Любытинский, с/п Любытинское, д Артём / для размещения объекта электросетевого хозяйства ВЛ-0,4 кВ отЛ-1 КТП-160 кВА «Артем-1»	53:07:0060101:7
7	Новгородская область, р-н Любытинский, с/п Любытинское, д Артём / для размещения объекта электросетевого хозяйства ВЛ-0,4 кВ отЛ-1 КТП-160 кВА «Артем-1»	53:07:0060101:28
8	Новгородская область, р-н Любытинский, с/п Любытинское, д Артём / для размещения объекта электросетевого хозяйства ВЛ-0,4 кВ отЛ-1 КТП-160 кВА «Артем-1»	53:07:0060102:3
9	Новгородская область, р-н Любытинский, с/п Любытинское, д Артём / для размещения объекта электросетевого хозяйства ВЛ-0,4 кВ отЛ-1 КТП-160 кВА «Артем-1»	53:07:0060102:13
10	Новгородская область, р-н Любытинский, с/п Любытинское, д Артём / для размещения объекта электросетевого хозяйства ВЛ-0,4 кВ отЛ-1 КТП-160 кВА «Артем-1»	53:07:0060102:15
11	Новгородская область, р-н Любытинский, с/п Любытинское, д Артём / для размещения объекта электросетевого хозяйства ВЛ-0,4 кВ отЛ-1 КТП-160 кВА «Артем-1»	53:07:0060102:21
12	Новгородская область, р-н Любытинский, с/п Любытинское, д Артём / для размещения объекта электросетевого хозяйства ВЛ-0,4 кВ отЛ-1 КТП-160 кВА «Артем-1»	53:07:0060102:35
13	Новгородская область, р-н Любытинский, с/п Любытинское, д Артём / для размещения объекта электросетевого хозяйства ВЛ-0,4 кВ отЛ-1	53:07:0060102:37

	КТП-160 кВА «Артем-1»	
14	Новгородская область, р-н Любытинский, с/п Любытинское / для размещения объекта электросетевого хозяйства ВЛ-0,4 кВ отЛ-1 КТП-160 кВА «Артем-1»	53:07:0060102:70
15	Новгородская область, р-н Любытинский, с/п Любытинское, д Артём / для размещения объекта электросетевого хозяйства ВЛ-0,4 кВ отЛ-1 КТП-160 кВА «Артем-1»	53:07:0060102:85
16	Российская Федерация, Новгородская область, Любытинский муниципальный район, Любытинское сельское поселение, земельный участок 36 / для размещения объекта электросетевого хозяйства ВЛ-0,4 кВ отЛ-1 КТП-160 кВА «Артем-1»	53:07:0060102:197
17	Новгородская область, р-н Любытинский, с/п Любытинское, д Власки / для размещения объекта электросетевого хозяйства ВЛ-0,4 кВ отЛ-1 КТП-160 кВА «Артем-1»	53:07:0061101:7
18	Новгородская область, р-н Любытинский, с/п Любытинское, д Власки / для размещения объекта электросетевого хозяйства ВЛ-0,4 кВ отЛ-1 КТП-160 кВА «Артем-1»	53:07:0061101:15
19	Российская Федерация, Новгородская область, Любытинский муниципальный район, Любытинское сельское поселение, земельный участок 65/ для размещения объекта электросетевого хозяйства ВЛ-0,4 кВ отЛ-1 КТП-160 кВА «Артем-1»	53:07:0061101:168

Адрес, по которому заинтересованные лица могут ознакомиться с поступившими ходатайствами об установлении публичного сервитута и прилагаемым к нему описанием местоположения границ публичного сервитута, подать заявление об учете прав на земельные участки, а также срок подачи указанных заявлений, время приема заинтересованных лиц для ознакомления с поступившими ходатайствами об установлении публичного сервитута:

Администрация Любытинского муниципального района, 174760, Новгородская область, Любытинский район, рп Любытино, ул.Советов, дом 29, кабинет 4, 8(81668)62-310(доб.6611).

в течение 30 дней со дня опубликования сообщения.

Официальные сайты в информационно – телекоммуникационной сети «Интернет», на котором размещается сообщение о поступившем ходатайстве об установлении публичного сервитута:

Сайт Администрации Любытинского района в информационно – телекоммуникационной сети «Интернет»: <http://lubyтино.ru/>;

Правообладатели земельных участков, в отношении которых испрашивается публичный сервитут, если их права не зарегистрированы в Едином государственном реестре недвижимости, в течение тридцати дней со дня опубликования данного сообщения подают в Администрацию Любытинского муниципального района заявление об учете их прав (обременений прав) на земельные участки с приложением копий документов, подтверждающих эти права (обременения прав). В таких заявлениях указывается способ связи с правообладателем земельных участков, в том числе их почтовый адрес и (или) адрес электронной почты.

Правообладатели земельных участков, подавшие такие заявления по истечении указанного срока, несут риски невозможности обеспечения их прав в связи с отсутствием информации о таких лицах и их правах на земельные участки. Такие лица имеют право требовать от обладателя публичного сервитута плату за публичный сервитут не более чем за три года, предшествующие дню направления ими заявления об учете их прав (обременений прав)

ОПИСАНИЕ МЕСТОПОЛОЖЕНИЯ ГРАНИЦ

Публичный сервитут объекта электросетевого хозяйства: ВЛ-0,4 кВ отЛ-1 КТП-160 кВА «Артем-1»
(наименование объекта, местоположение границ которого описано (далее - объект))

Система координат МСК-53, зона 2			
Метод определения координат характерных точек границ - аналитический			
Площадь публичного сервитута 11 041 кв. м.			
Обозначение характерных точек границы	Координаты, м		Средняя квадратическая погрешность определения координат характерных точек границ
	X, м	Y, м	
Контур 1			

1	602 902,97	2 308 794,18	0,1
2	602 903,09	2 308 798,18	0,1
3	602 843,47	2 308 799,94	0,1
4	602 791,21	2 308 804,31	0,1
5	602 793,59	2 308 865,63	0,1
6	602 794,93	2 308 906,73	0,1
7	602 859,49	2 308 897,99	0,1
8	602 846,05	2 308 859,46	0,1
9	602 849,83	2 308 858,14	0,1
10	602 864,89	2 308 901,31	0,1
11	602 793,33	2 308 910,99	0,1
12	602 722,80	2 308 924,90	0,1
13	602 664,43	2 308 935,02	0,1
14	602 594,69	2 308 947,88	0,1
15	602 532,69	2 308 958,97	0,1
16	602 472,80	2 308 969,47	0,1
17	602 402,87	2 308 981,95	0,1
18	602 344,72	2 308 992,17	0,1
19	602 285,00	2 309 002,87	0,1
20	602 219,96	2 309 013,91	0,1
21	602 158,66	2 309 026,41	0,1
22	602 102,92	2 309 037,32	0,1
23	602 052,16	2 309 046,42	0,1
24	602 021,80	2 309 052,71	0,1
25	601 913,05	2 309 070,51	0,1
26	601 912,55	2 309 067,83	0,1
27	601 916,08	2 309 067,47	0,1
28	601 899,15	2 309 046,94	0,1
29	601 902,23	2 309 044,40	0,1
30	601 916,05	2 309 061,16	0,1
31	601 907,94	2 309 027,14	0,1
32	601 896,21	2 308 977,65	0,1
33	601 861,69	2 308 940,42	0,1
34	601 831,05	2 308 907,64	0,1
35	601 798,15	2 308 871,41	0,1
36	601 764,87	2 308 836,81	0,1
37	601 741,28	2 308 801,05	0,1
38	601 729,35	2 308 782,70	0,1
39	601 697,66	2 308 735,86	0,1
40	601 700,98	2 308 733,62	0,1
41	601 732,69	2 308 780,48	0,1
42	601 744,62	2 308 798,85	0,1
43	601 767,01	2 308 832,78	0,1
44	601 807,85	2 308 805,80	0,1
45	601 810,05	2 308 809,14	0,1
46	601 769,55	2 308 835,89	0,1
47	601 800,66	2 308 868,24	0,1
48	601 822,37	2 308 873,51	0,1
49	601 821,43	2 308 877,39	0,1

50	601 805,47	2 308 873,52	0,1
51	601 833,99	2 308 904,92	0,1
52	601 864,61	2 308 937,70	0,1
53	601 899,87	2 308 975,71	0,1
54	601 911,84	2 309 026,22	0,1
55	601 921,52	2 309 066,82	0,1
56	601 934,60	2 309 064,79	0,1
57	601 966,82	2 309 058,58	0,1
58	602 020,49	2 309 048,89	0,1
59	602 051,40	2 309 042,48	0,1
60	602 102,18	2 309 033,38	0,1
61	602 157,88	2 309 022,49	0,1
62	602 219,22	2 309 009,97	0,1
63	602 284,32	2 308 998,93	0,1
64	602 344,02	2 308 988,23	0,1
65	602 402,17	2 308 978,01	0,1
66	602 472,10	2 308 965,53	0,1
67	602 531,99	2 308 955,03	0,1
68	602 593,97	2 308 943,94	0,1
69	602 663,73	2 308 931,08	0,1
70	602 722,08	2 308 920,96	0,1
71	602 790,94	2 308 907,37	0,1
72	602 789,59	2 308 865,77	0,1
73	602 787,19	2 308 803,93	0,1
74	602 775,65	2 308 800,01	0,1
75	602 776,94	2 308 796,22	0,1
76	602 788,74	2 308 800,23	0,1
77	602 804,08	2 308 787,90	0,1
78	602 806,59	2 308 791,01	0,1
79	602 795,49	2 308 799,94	0,1
80	602 843,25	2 308 795,94	0,1
1	602 902,97	2 308 794,18	0,1
Контур 2			
81	601 920,68	2 309 075,85	0,1
82	601 924,75	2 309 075,17	0,1
83	601 937,87	2 309 106,23	0,1
84	601 960,62	2 309 161,61	0,1
85	601 977,98	2 309 202,03	0,1
86	601 980,43	2 309 205,39	0,1
87	601 987,91	2 309 198,72	0,1
88	602 013,41	2 309 170,43	0,1
89	602 040,76	2 309 139,35	0,1
90	602 070,22	2 309 105,75	0,1
91	602 091,70	2 309 081,78	0,1
92	602 127,37	2 309 072,05	0,1
93	602 178,61	2 309 057,83	0,1
94	602 179,68	2 309 061,69	0,1
95	602 128,43	2 309 075,91	0,1
96	602 093,90	2 309 085,34	0,1

97	602 073,22	2 309 108,41	0,1
98	602 043,76	2 309 141,99	0,1
99	602 016,39	2 309 173,09	0,1
100	601 990,73	2 309 201,56	0,1
101	601 979,81	2 309 211,31	0,1
102	601 974,48	2 309 204,03	0,1
103	601 956,92	2 309 163,17	0,1
104	601 934,17	2 309 107,77	0,1
81	601 920,68	2 309 075,85	0,1
Контур 3			
105	601 907,26	2 309 068,36	0,1
106	601 907,76	2 309 071,34	0,1
107	601 822,79	2 309 084,48	0,1
108	601 807,01	2 309 087,48	0,1
109	601 797,15	2 309 088,93	0,1
110	601 769,58	2 309 093,36	0,1
111	601 763,89	2 309 090,36	0,1
112	601 767,19	2 309 089,69	0,1
113	601 796,55	2 309 084,97	0,1
114	601 826,46	2 309 080,57	0,1
115	601 866,27	2 309 073,89	0,1
116	601 897,64	2 309 069,34	0,1
105	601 907,26	2 309 068,36	0,1
Контур 4			
117	601 751,98	2 309 092,77	0,1
118	601 747,12	2 309 097,84	0,1
119	601 727,11	2 309 101,89	0,1
120	601 691,77	2 309 108,94	0,1
121	601 676,72	2 309 112,17	0,1
122	601 645,81	2 309 117,88	0,1
123	601 644,83	2 309 114,56	0,1
124	601 652,31	2 309 113,20	0,1
125	601 620,54	2 309 080,08	0,1
126	601 581,47	2 309 041,03	0,1
127	601 544,27	2 309 009,12	0,1
128	601 506,62	2 308 995,50	0,1
129	601 507,98	2 308 991,74	0,1
130	601 546,31	2 309 005,60	0,1
131	601 581,26	2 309 035,58	0,1
132	601 583,03	2 309 019,77	0,1
133	601 587,01	2 309 020,21	0,1
134	601 584,93	2 309 038,83	0,1
135	601 623,40	2 309 077,28	0,1
136	601 654,06	2 309 109,25	0,1
137	601 653,04	2 309 088,95	0,1
138	601 657,04	2 309 088,75	0,1
139	601 658,21	2 309 112,05	0,1
140	601 690,95	2 309 105,02	0,1
141	601 726,33	2 309 097,97	0,1

117	601 751,98	2 309 092,77	0,1
Контур 5			
142	601 637,77	2 309 115,85	0,1
143	601 638,76	2 309 119,18	0,1
144	601 564,81	2 309 132,84	0,1
145	601 550,69	2 309 135,33	0,1
146	601 534,36	2 309 137,81	0,1
147	601 527,34	2 309 139,46	0,1
148	601 488,53	2 309 146,32	0,1
149	601 488,23	2 309 145,09	0,1
150	601 507,90	2 309 139,93	0,1
151	601 533,60	2 309 133,87	0,1
152	601 559,50	2 309 129,96	0,1
153	601 591,42	2 309 124,15	0,1
154	601 613,58	2 309 120,25	0,1
142	601 637,77	2 309 115,85	0,1
Контур 6			
155	601 481,83	2 309 146,77	0,1
156	601 481,99	2 309 147,45	0,1
157	601 473,40	2 309 148,98	0,1
155	601 481,83	2 309 146,77	0,1
Контур 7			
158	601 469,58	2 309 149,66	0,1
159	601 441,62	2 309 154,64	0,1
160	601 440,97	2 309 151,43	0,1
158	601 469,58	2 309 149,66	0,1
Контур 8			
161	601 434,51	2 309 151,83	0,1
162	601 435,24	2 309 155,78	0,1
163	601 435,11	2 309 155,80	0,1
164	601 420,72	2 309 156,69	0,1
165	601 420,48	2 309 152,70	0,1
161	601 434,51	2 309 151,83	0,1

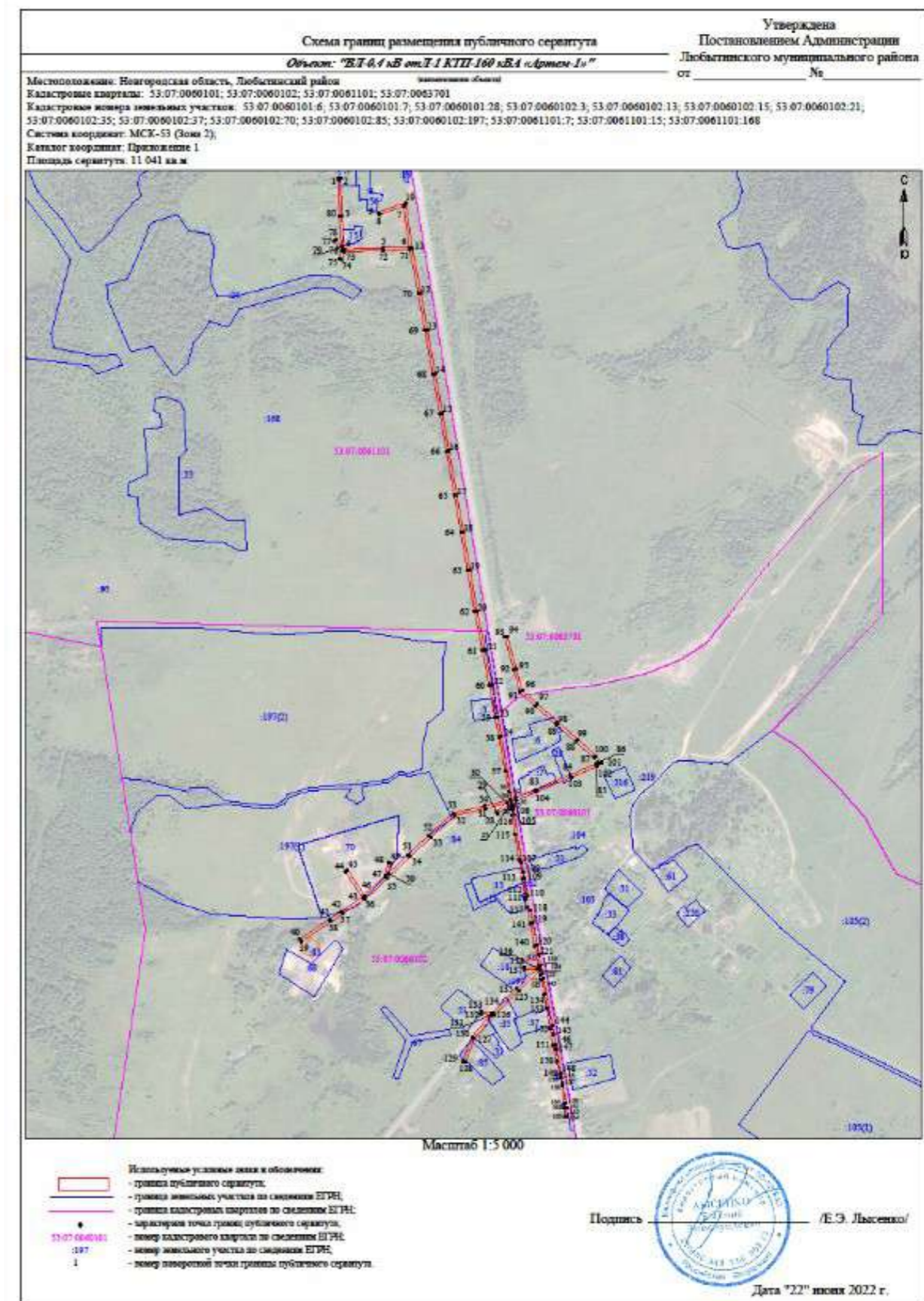

СООБЩЕНИЕ О ВОЗМОЖНОМ УСТАНОВЛЕНИИ ПУБЛИЧНОГО СЕРВИТУТА

Отдел архитектуры и градостроительства Администрации Любытинского муниципального района в соответствии со ст.39.42 Земельного кодекса РФ информирует правообладателей земельных участков о возможном установлении публичного сервитута с целью размещения объекта электросетевого хозяйства сроком на 49 лет, площадью 2 241 кв.м, по ходатайству ПАО «Россети Северо-Запад», в отношении следующих земельных участков:

№ п/п	Адрес или иное описание местоположения земельного участка (участков), в отношении которого испрашивается публичный сервитут/ Цель установления публичного сервитута	Кадастровый номер земельного участка (при наличии), в отношении которого испрашивается публичный сервитут; Кадастровый квартал, на территории которого испрашивается публичный сервитут
1	Российская Федерация, Новгородская область, Любытинский муниципальный район/ для размещения объекта электросетевого хозяйства ВЛ-0,4 кВ от Л-1 КТП-63 кВА «Новинка»	53:07:0030201
2	Новгородская область, р-н Любытинский, с/п Любытинское, д Мстинская Новинка / для размещения объекта электросетевого хозяйства ВЛ-0,4 кВ от Л-1 КТП-63 кВА «Новинка»	53:07:0030201:2
3	Новгородская область, р-н Любытинский, с/п Любытинское, д Мстинская Новинка, д 6 / для размещения объекта электросетевого хозяйства ВЛ-0,4 кВ от Л-1 КТП-63 кВА «Новинка»	53:07:0030201:4
4	Российская Федерация, Новгородская область, Любытинский муниципальный район, Любытинское сельское поселение, деревня Мстинская Новинка, земельный участок 22/ для размещения объекта электросетевого хозяйства ВЛ-0,4 кВ от Л-1 КТП-63 кВА «Новинка»	53:07:0030201:164

Адрес, по которому заинтересованные лица могут ознакомиться с поступившими ходатайствами об установлении публичного сервитута и прилагаемым к нему описанием местоположения границ публичного сервитута, подать заявление об учете прав на земельные участки, а также срок подачи указанных заявлений, время приема заинтересованных лиц для ознакомления с поступившими ходатайствами об установлении публичного сервитута:

Администрация Любытинского муниципального района, 174760, Новгородская область, Любытинский район, рп Любытино, ул.Советов, дом 29, кабинет 4, 8(81668)62-310(доб.6611).

в течение 30 дней со дня опубликования сообщения.

Официальные сайты в информационно – телекоммуникационной сети «Интернет», на котором размещается сообщение о поступившем ходатайстве об установлении публичного сервитута:

Сайт Администрации Любытинского района в информационно – телекоммуникационной сети «Интернет»: <http://lubyтино.ru/>;

Правообладатели земельных участков, в отношении которых испрашивается публичный сервитут, если их права не зарегистрированы в Едином государственном реестре недвижимости, в течение тридцати дней со дня опубликования данного сообщения подают в Администрацию Любытинского муниципального района заявление об учете их прав (обременений прав) на земельные участки с приложением копий документов, подтверждающих эти права (обременения прав). В таких заявлениях указывается способ связи с правообладателем земельных участков, в том числе их почтовый адрес и (или) адрес электронной почты.

Правообладатели земельных участков, подавшие такие заявления по истечении указанного срока, несут риски невозможности обеспечения их прав в связи с отсутствием информации о таких лицах и их правах на земельные участки. Такие лица имеют право требовать от обладателя публичного сервитута плату за публичный сервитут не более чем за три года, предшествующие дню направления ими заявления об учете их прав (обременений прав).

ОПИСАНИЕ МЕСТОПОЛОЖЕНИЯ ГРАНИЦ

Публичный сервитут объекта электросетевого хозяйства: ВЛ-0,4 кВ от Л-1 КТП-63 кВА «Новинка»
(наименование объекта, местоположение границ которого описано (далее - объект))

Система координат МСК-53, зона 2		
Метод определения координат характерных точек границ - аналитический		
Площадь публичного сервитута 2 241 кв. м.		
Обозначение	Координаты, м	Средняя

характерных точек границы	X, м	Y, м	квадратическая погрешность определения координат характерных точек границ
Контур 1			
1	590 763,77	2 300 297,79	0,1
2	590 764,02	2 300 301,76	0,1
3	590 758,20	2 300 302,13	0,1
4	590 724,10	2 300 307,84	0,1
5	590 699,95	2 300 311,41	0,1
6	590 681,56	2 300 333,85	0,1
7	590 662,23	2 300 357,64	0,1
8	590 636,98	2 300 389,10	0,1
9	590 611,61	2 300 420,60	0,1
10	590 587,02	2 300 450,98	0,1
11	590 586,91	2 300 451,12	0,1
12	590 583,62	2 300 448,87	0,1
13	590 583,90	2 300 448,50	0,1
14	590 608,51	2 300 418,10	0,1
15	590 633,88	2 300 386,60	0,1
16	590 659,13	2 300 355,14	0,1
17	590 678,48	2 300 331,33	0,1
18	590 697,85	2 300 307,69	0,1
19	590 723,48	2 300 303,90	0,1
20	590 757,74	2 300 298,17	0,1
1	590 763,77	2 300 297,79	0,1
Контур 2			
21	590 574,33	2 300 460,92	0,1
22	590 571,85	2 300 464,76	0,1
23	590 570,96	2 300 468,09	0,1
24	590 565,99	2 300 473,94	0,1
25	590 562,81	2 300 475,86	0,1
21	590 574,33	2 300 460,92	0,1
Контур 3			
26	590 536,23	2 300 507,66	0,1
27	590 535,57	2 300 512,70	0,1
28	590 535,87	2 300 515,20	0,1
29	590 535,60	2 300 514,96	0,1
30	590 526,82	2 300 528,26	0,1
31	590 506,47	2 300 560,32	0,1
32	590 487,11	2 300 589,43	0,1
33	590 495,14	2 300 599,74	0,1
34	590 491,99	2 300 602,20	0,1
35	590 484,77	2 300 592,94	0,1
36	590 463,13	2 300 625,23	0,1
37	590 459,82	2 300 623,01	0,1
38	590 482,99	2 300 588,42	0,1
39	590 503,13	2 300 558,14	0,1
40	590 523,48	2 300 526,10	0,1

41	590 533,60	2 300 510,75	0,1
26	590 536,23	2 300 507,66	0,1
Контур 4			
42	590 672,41	2 300 635,51	0,1
43	590 665,96	2 300 626,81	0,1
44	590 650,23	2 300 611,73	0,1
45	590 598,06	2 300 565,01	0,1
46	590 594,70	2 300 561,65	0,1
47	590 610,70	2 300 575,13	0,1
48	590 642,11	2 300 603,71	0,1
49	590 673,70	2 300 631,34	0,1
50	590 696,89	2 300 651,47	0,1
51	590 715,67	2 300 631,27	0,1
52	590 741,01	2 300 604,53	0,1
53	590 767,95	2 300 575,21	0,1
54	590 770,89	2 300 577,91	0,1
55	590 743,93	2 300 607,25	0,1
56	590 718,59	2 300 634,01	0,1
57	590 697,19	2 300 657,01	0,1
42	590 672,41	2 300 635,51	0,1

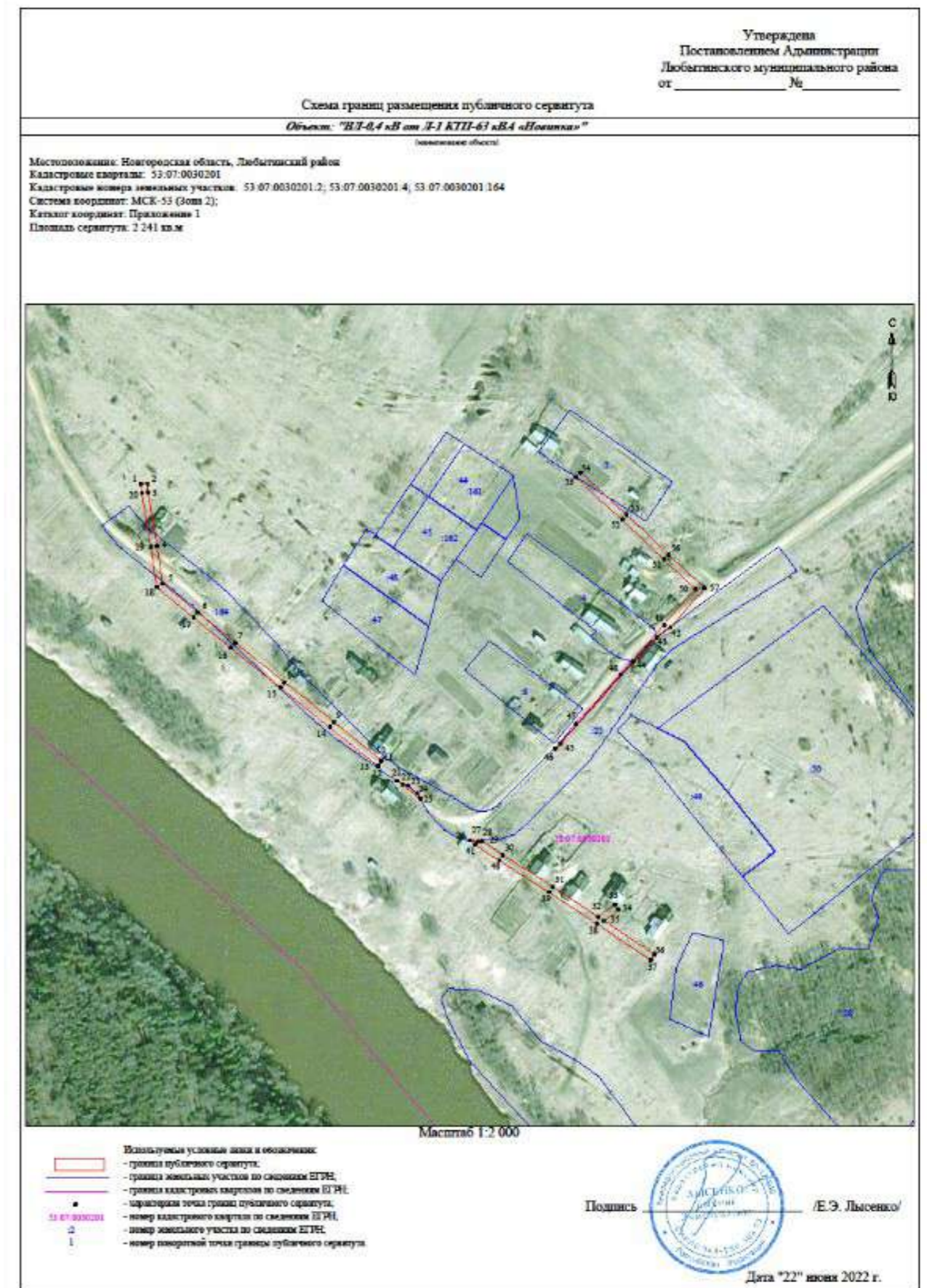

СООБЩЕНИЕ О ВОЗМОЖНОМ УСТАНОВЛЕНИИ ПУБЛИЧНОГО СЕРВИТУТА

Отдел архитектуры и градостроительства Администрации Любытинского муниципального района в соответствии со ст.39.42 Земельного кодекса РФ информирует правообладателей земельных участков о возможном установлении публичного сервитута с целью размещения объекта электросетевого хозяйства сроком на 49 лет, площадью 4 703 кв.м, по ходатайству ПАО «Россети Северо-Запад», в отношении следующих земельных участков:

№ п/п	Адрес или иное описание местоположения земельного участка (участков), в отношении которого испрашивается публичный сервитут/ Цель установления публичного сервитута	Кадастровый номер земельного участка (при наличии), в отношении которого испрашивается публичный сервитут; Кадастровый квартал, на территории которого испрашивается публичный сервитут
1	Российская Федерация, Новгородская область, Любытинский муниципальный район/ для размещения объекта электросетевого хозяйства ВЛ-0,4 кВ отЛ-1 КТП-63 кВА «Васильково»	53:07:0061301
2	Новгородская обл, р-н Любытинский, с/п Любытинское, д Васильково / для размещения объекта электросетевого хозяйства ВЛ-0,4 кВ отЛ-1 КТП-63 кВА «Васильково»	53:07:0061301:3
3	обл. Новгородская, р-н Любытинский, д. Васильково / для размещения объекта электросетевого хозяйства ВЛ-0,4 кВ отЛ-1 КТП-63 кВА «Васильково»	53:07:0061301:16
4	Новгородская область, р-н Любытинский, с/п Любытинское, д Васильково / для размещения объекта электросетевого хозяйства ВЛ-0,4 кВ отЛ-1 КТП-63 кВА «Васильково»	53:07:0061301:56
5	Новгородская область, р-н Любытинский, с/п Любытинское, д Васильково / для размещения объекта электросетевого хозяйства ВЛ-0,4 кВ отЛ-1 КТП-63 кВА «Васильково»	53:07:0061301:173
6	Российская Федерация, Новгородская область, Любытинский муниципальный район, Любытинское сельское поселение, деревня Васильково, з/у 96/ для размещения объекта электросетевого хозяйства ВЛ-0,4 кВ отЛ-1 КТП-63 кВА «Васильково»	53:07:0061301:288

Адрес, по которому заинтересованные лица могут ознакомиться с поступившими ходатайствами об установлении публичного сервитута и прилагаемым к нему описанием местоположения границ публичного сервитута, подать заявление об учете прав на земельные участки, а также срок подачи указанных заявлений, время приема заинтересованных лиц для ознакомления с поступившими ходатайствами об установлении публичного сервитута:

Администрация Любытинского муниципального района, 174760, Новгородская область, Любытинский район, рп Любытино, ул.Советов, дом 29, кабинет 4, 8(81668)62-310(доб.6611).

в течение 30 дней со дня опубликования сообщения.

Официальные сайты в информационно – телекоммуникационной сети «Интернет», на котором размещается сообщение о поступившем ходатайстве об установлении публичного сервитута:

Сайт Администрации Любытинского района в информационно – телекоммуникационной сети «Интернет»: <http://lubyтино.ru/>;

Правообладатели земельных участков, в отношении которых испрашивается публичный сервитут, если их права не зарегистрированы в Едином государственном реестре недвижимости, в течение тридцати дней со дня опубликования данного сообщения подают в Администрацию Любытинского муниципального района заявление об учете их прав (обременений прав) на земельные участки с приложением копий документов, подтверждающих эти права (обременения прав). В таких заявлениях указывается способ связи с правообладателем земельных участков, в том числе их почтовый адрес и (или) адрес электронной почты.

Правообладатели земельных участков, подавшие такие заявления по истечении указанного срока, несут риски невозможности обеспечения их прав в связи с отсутствием информации о таких лицах и их правах на земельные участки. Такие лица имеют право требовать от обладателя публичного сервитута плату за публичный сервитут не более чем за три года, предшествующие дню направления ими заявления об учете их прав (обременений прав).

ОПИСАНИЕ МЕСТОПОЛОЖЕНИЯ ГРАНИЦ

Публичный сервитут объекта электросетевого хозяйства: ВЛ-0,4 кВ отЛ-1 КТП-63 кВА «Васильково»
(наименование объекта, местоположение границ которого описано (далее - объект))

Система координат МСК-53, зона 2

Метод определения координат характерных точек границ - аналитический			
Площадь публичного сервитута 4 703 кв. м.			
Обозначение характерных точек границы	Координаты, м		Средняя квадратическая погрешность определения координат характерных точек границ
	X, м	Y, м	
Контур 1			
1	597 155,94	2 310 202,18	0,1
2	597 158,14	2 310 205,52	0,1
3	597 142,15	2 310 216,04	0,1
4	597 165,20	2 310 217,02	0,1
5	597 208,83	2 310 220,96	0,1
6	597 245,36	2 310 222,64	0,1
7	597 292,71	2 310 213,32	0,1
8	597 350,46	2 310 205,56	0,1
9	597 351,25	2 310 155,55	0,1
10	597 370,91	2 310 150,13	0,1
11	597 371,97	2 310 153,99	0,1
12	597 355,21	2 310 158,61	0,1
13	597 354,45	2 310 206,20	0,1
14	597 387,84	2 310 226,37	0,1
15	597 397,34	2 310 205,27	0,1
16	597 400,98	2 310 206,91	0,1
17	597 390,48	2 310 230,25	0,1
18	597 389,73	2 310 230,96	0,1
19	597 388,75	2 310 231,22	0,1
20	597 387,75	2 310 230,97	0,1
21	597 352,00	2 310 209,38	0,1
22	597 293,37	2 310 217,26	0,1
23	597 245,66	2 310 226,66	0,1
24	597 208,55	2 310 224,94	0,1
25	597 164,94	2 310 221,00	0,1
26	597 138,79	2 310 219,89	0,1
27	597 142,44	2 310 229,83	0,1
28	597 142,63	2 310 231,37	0,1
29	597 142,11	2 310 232,27	0,1
30	597 141,20	2 310 232,79	0,1
31	597 140,16	2 310 232,80	0,1
32	597 122,27	2 310 230,47	0,1
33	597 102,00	2 310 245,68	0,1
34	597 067,96	2 310 269,45	0,1
35	597 035,60	2 310 291,91	0,1
36	596 999,17	2 310 317,13	0,1
37	596 969,46	2 310 338,23	0,1
38	596 922,78	2 310 368,77	0,1
39	596 920,59	2 310 365,42	0,1
40	596 967,20	2 310 334,93	0,1

41	596 996,87	2 310 313,85	0,1
42	597 033,32	2 310 288,63	0,1
43	597 065,68	2 310 266,17	0,1
44	597 099,66	2 310 242,44	0,1
45	597 116,59	2 310 229,74	0,1
46	597 109,09	2 310 228,76	0,1
47	597 114,13	2 310 225,37	0,1
48	597 121,18	2 310 226,29	0,1
49	597 132,85	2 310 217,55	0,1
50	597 130,01	2 310 214,68	0,1
51	597 133,38	2 310 212,41	0,1
52	597 136,15	2 310 215,20	0,1
53	597 139,61	2 310 212,92	0,1
54	597 139,81	2 310 212,96	0,1
55	597 140,97	2 310 212,03	0,1
1	597 155,94	2 310 202,18	0,1
Вырез 1			
56	597 134,93	2 310 220,98	0,1
57	597 137,66	2 310 228,44	0,1
58	597 126,86	2 310 227,03	0,1
56	597 134,93	2 310 220,98	0,1
Контур 2			
59	597 114,06	2 310 189,27	0,1
60	597 115,95	2 310 192,79	0,1
61	597 087,43	2 310 208,04	0,1
62	597 066,58	2 310 219,19	0,1
63	597 068,54	2 310 219,44	0,1
64	597 094,67	2 310 222,84	0,1
65	597 089,42	2 310 226,20	0,1
66	597 068,02	2 310 223,42	0,1
67	597 060,50	2 310 222,44	0,1
68	597 026,09	2 310 240,84	0,1
69	596 989,05	2 310 265,86	0,1
70	596 957,86	2 310 286,86	0,1
71	596 913,01	2 310 317,34	0,1
72	596 910,76	2 310 314,03	0,1
73	596 955,62	2 310 283,54	0,1
74	596 986,81	2 310 262,54	0,1
75	597 022,01	2 310 238,77	0,1
76	597 008,39	2 310 224,09	0,1
77	596 996,42	2 310 213,06	0,1
78	596 984,24	2 310 203,03	0,1
79	596 979,96	2 310 198,66	0,1
80	596 983,17	2 310 190,94	0,1
81	597 005,11	2 310 149,34	0,1
82	597 021,74	2 310 118,51	0,1
83	596 998,68	2 310 125,18	0,1
84	596 997,57	2 310 121,33	0,1
85	597 025,16	2 310 113,35	0,1

86	597 026,76	2 310 113,52	0,1
87	597 027,69	2 310 114,73	0,1
88	597 027,50	2 310 116,25	0,1
89	597 008,63	2 310 151,22	0,1
90	596 986,79	2 310 192,64	0,1
91	596 984,67	2 310 197,75	0,1
92	596 986,94	2 310 200,07	0,1
93	596 998,57	2 310 209,65	0,1
94	597 036,77	2 310 215,31	0,1
95	597 059,76	2 310 218,30	0,1
96	597 085,54	2 310 204,51	0,1
59	597 114,06	2 310 189,27	0,1
Вырез 1			
97	597 003,87	2 310 214,48	0,1
98	597 036,22	2 310 219,28	0,1
99	597 053,68	2 310 221,55	0,1
100	597 025,48	2 310 236,63	0,1
101	597 011,21	2 310 221,25	0,1
97	597 003,87	2 310 214,48	0,1

СООБЩЕНИЕ О ВОЗМОЖНОМ УСТАНОВЛЕНИИ ПУБЛИЧНОГО СЕРВИТУТА

Отдел архитектуры и градостроительства Администрации Любытинского муниципального района в соответствии со ст.39.42 Земельного кодекса РФ информирует правообладателей земельных участков о возможном установлении публичного сервитута с целью размещения объекта электросетевого хозяйства сроком на 49 лет, площадью 1 178 кв.м, по ходатайству ПАО «Россети Северо-Запад», в отношении следующих земельных участков:

№ п/п	Адрес или иное описание местоположения земельного участка (участков), в отношении которого испрашивается публичный сервитут/ Цель установления публичного сервитута	Кадастровый номер земельного участка (при наличии), в отношении которого испрашивается публичный сервитут; Кадастровый квартал, на территории которого испрашивается публичный сервитут
1	Российская Федерация, Новгородская область, Любытинский муниципальный район/ для размещения объекта электросетевого хозяйства ВЛ-0,4 кВ отЛ-1 КТП-63 кВА «Бурилово»	53:07:0061401
2	Новгородская обл, р-н Любытинский, с/п Любытинское, д Бурилово / для размещения объекта электросетевого хозяйства ВЛ-0,4 кВ отЛ-1 КТП-63 кВА «Бурилово»	53:07:0061401:23
3	Новгородская обл, р-н Любытинский, с/п Любытинское, д Бурилово / для размещения объекта электросетевого хозяйства ВЛ-0,4 кВ отЛ-1 КТП-63 кВА «Бурилово»	53:07:0061401:26
4	Новгородская область, р-н Любытинский, с/п Любытинское, д Бурилово/ для размещения объекта электросетевого хозяйства ВЛ-0,4 кВ отЛ-1 КТП-63 кВА «Бурилово»	53:07:0061401:81

Адрес, по которому заинтересованные лица могут ознакомиться с поступившими ходатайствами об установлении публичного сервитута и прилагаемым к нему описанием местоположения границ публичного сервитута, подать заявление об учете прав на земельные участки, а также срок подачи указанных заявлений, время приема заинтересованных лиц для ознакомления с поступившими ходатайствами об установлении публичного сервитута:

Администрация Любытинского муниципального района, 174760, Новгородская область, Любытинский район, рп Любытино, ул.Советов, дом 29, кабинет 4, 8(81668)62-310(доб.6611).

в течение 30 дней со дня опубликования сообщения.

Официальные сайты в информационно – телекоммуникационной сети «Интернет», на котором размещается сообщение о поступившем ходатайстве об установлении публичного сервитута:

Сайт Администрации Любытинского района в информационно – телекоммуникационной сети «Интернет»: <http://lubyтино.ru/>;

Правообладатели земельных участков, в отношении которых испрашивается публичный сервитут, если их права не зарегистрированы в Едином государственном реестре недвижимости, в течение тридцати дней со дня опубликования данного сообщения подают в Администрацию Любытинского муниципального района заявление об учете их прав (обременений прав) на земельные участки с приложением копий документов, подтверждающих эти права (обременения прав). В таких заявлениях указывается способ связи с правообладателем земельных участков, в том числе их почтовый адрес и (или) адрес электронной почты.

Правообладатели земельных участков, подавшие такие заявления по истечении указанного срока, несут риски невозможности обеспечения их прав в связи с отсутствием информации о таких лицах и их правах на земельные участки. Такие лица имеют право требовать от обладателя публичного сервитута плату за публичный сервитут не более чем за три года, предшествующие дню направления ими заявления об учете их прав (обременений прав).

ОПИСАНИЕ МЕСТОПОЛОЖЕНИЯ ГРАНИЦ

Публичный сервитут объекта электросетевого хозяйства: ВЛ-0,4 кВ отЛ-1 КТП-63 кВА «Бурилово»
(наименование объекта, местоположение границ которого описано (далее - объект))

Система координат МСК-53, зона 2			
Метод определения координат характерных точек границ - аналитический			
Площадь публичного сервитута 1 178 кв. м.			
Обозначение характерных точек границы	Координаты, м		Средняя квадратическая погрешность определения координат характерных точек границ
	X, м	Y, м	
Контур 1			

Утверждена
Постановлением Администрации
Любытинского муниципального района
от _____ № _____

Схема границ размещения публичного сервитута

Объект: "ВЛ-0,4 кВ отЛ-1 КТП-63 кВА «Васильково»"
(наименование объекта)

Местоположение: Новгородская область, Любытинский район
Кадастровые кварталы:
Кадастровые номера земельных участков:
Система координат: МСК-53 (Зона 2);
Каталог координат: Приложение 1
Площадь сервитута: кв. м

Масштаб 1:5 000

Используемые условные знаки и обозначения:

- граница публичного сервитута;
- граница земельных участков по сведениям ЕГРН;
- граница кадастровых кварталов по сведениям ЕГРН;
- — характерная точка границ публичного сервитута;
- 33:07:0061301 — номер кадастрового квартала по сведениям ЕГРН;
- 288 — номер земельного участка по сведениям ЕГРН;
- 1 — номер поворотной точки границы публичного сервитута.

Подпись _____ /Е.Э. Лысенко/

Дата "22" июня 2022 г.

1	596 255,78	2 310 760,91	0,1
2	596 134,63	2 310 838,82	0,1
3	596 045,13	2 310 896,57	0,1
4	595 974,30	2 310 942,26	0,1
5	595 949,22	2 310 958,46	0,1
6	595 937,62	2 310 961,53	0,1
7	595 936,60	2 310 957,67	0,1
8	595 957,26	2 310 952,19	0,1
9	595 959,79	2 310 950,53	0,1
10	595 981,87	2 310 936,36	0,1
11	596 006,74	2 310 920,08	0,1
12	596 040,17	2 310 898,62	0,1
13	596 065,64	2 310 882,20	0,1
14	596 100,99	2 310 859,09	0,1
15	596 129,15	2 310 840,20	0,1
16	596 173,75	2 310 811,52	0,1
17	596 215,05	2 310 785,34	0,1
18	596 253,28	2 310 760,51	0,1
19	596 254,33	2 310 760,21	0,1
20	596 255,34	2 310 760,48	0,1
1	596 255,78	2 310 760,91	0,1
Контур 2			
21	595 984,99	2 310 950,74	0,1
22	595 988,47	2 310 948,51	0,1
23	595 990,20	2 310 953,83	0,1
24	596 006,55	2 310 999,08	0,1
25	596 006,94	2 311 000,06	0,1
26	596 047,05	2 310 990,79	0,1
27	596 101,11	2 310 977,94	0,1
28	596 103,91	2 310 985,33	0,1
29	596 100,16	2 310 986,75	0,1
30	596 098,61	2 310 982,64	0,1
31	596 047,97	2 310 994,69	0,1
32	596 004,50	2 311 004,72	0,1
33	596 002,81	2 311 000,50	0,1
34	595 986,42	2 310 955,13	0,1
21	595 984,99	2 310 950,74	0,1

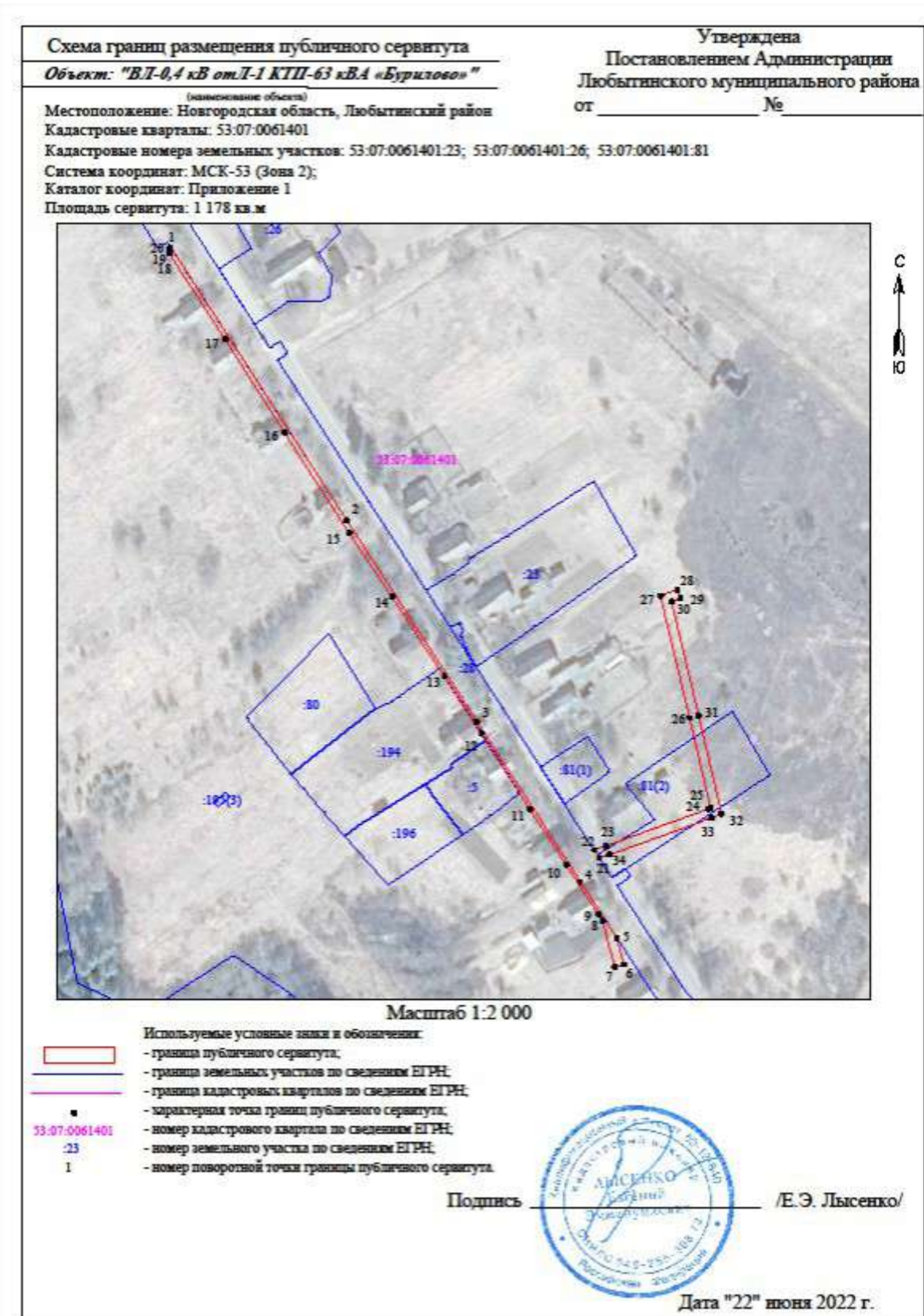

СООБЩЕНИЕ О ВОЗМОЖНОМ УСТАНОВЛЕНИИ ПУБЛИЧНОГО СЕРВИТУТА

Отдел архитектуры и градостроительства Администрации Любытинского муниципального района в соответствии со ст.39.42 Земельного кодекса РФ информирует правообладателей земельных участков о возможном установлении публичного сервитута с целью размещения объекта электросетевого хозяйства сроком на 49 лет, площадью 9 586 кв.м, по ходатайству ПАО «Россети Северо-Запад», в отношении следующих земельных участков:

№ п/п	Адрес или иное описание местоположения земельного участка (участков), в отношении которого испрашивается публичный сервитут/ Цель установления публичного сервитута	Кадастровый номер земельного участка (при наличии), в отношении которого испрашивается публичный сервитут; Кадастровый квартал, на территории которого испрашивается публичный сервитут
1	Российская Федерация, Новгородская область, Любытинский муниципальный район/ для размещения объекта электросетевого хозяйства ВЛ-0,4 кВ отЛ-1 КТП-63 кВА Городно	53:07:0061501
2	Российская Федерация, Новгородская область, Любытинский муниципальный район/ для размещения объекта электросетевого хозяйства ВЛ-0,4 кВ отЛ-1 КТП-63 кВА Городно	53:07:0061601
3	Российская Федерация, Новгородская область, Любытинский муниципальный район, Любытинское сельское поселение, д.Городно, земельный участок № 23 / для размещения объекта электросетевого хозяйства ВЛ-0,4 кВ отЛ-1 КТП-63 кВА Городно	53:07:0061501:4
4	Новгородская область, р-н Любытинский, с/п Любытинское, д Очеп/ для размещения объекта электросетевого хозяйства ВЛ-0,4 кВ отЛ-1 КТП-63 кВА Городно	53:07:0061601:10
5	Российская Федерация, Новгородская область, Любытинский район, Любытинское сельское поселение, д.Очеп, земельный участок № 8 / для размещения объекта электросетевого хозяйства ВЛ-0,4 кВ отЛ-1 КТП-63 кВА Городно	53:07:0061601:15

Адрес, по которому заинтересованные лица могут ознакомиться с поступившими ходатайствами об установлении публичного сервитута и прилагаемым к нему описанием местоположения границ публичного сервитута, подать заявление об учете прав на земельные участки, а также срок подачи указанных заявлений, время приема заинтересованных лиц для ознакомления с поступившими ходатайствами об установлении публичного сервитута:

Администрация Любытинского муниципального района, 174760, Новгородская область, Любытинский район, рп Любытино, ул.Советов, дом 29, кабинет 4, 8(81668)62-310(доб.6611).

в течение 30 дней со дня опубликования сообщения.

Официальные сайты в информационно – телекоммуникационной сети «Интернет», на котором размещается сообщение о поступившем ходатайстве об установлении публичного сервитута:

Сайт Администрации Любытинского района в информационно – телекоммуникационной сети «Интернет»: <http://lubyтино.ru/>;

Правообладатели земельных участков, в отношении которых испрашивается публичный сервитут, если их права не зарегистрированы в Едином государственном реестре недвижимости, в течение тридцати дней со дня опубликования данного сообщения подают в Администрацию Любытинского муниципального района заявление об учете их прав (обременений прав) на земельные участки с приложением копий документов, подтверждающих эти права (обременения прав). В таких заявлениях указывается способ связи с правообладателем земельных участков, в том числе их почтовый адрес и (или) адрес электронной почты.

Правообладатели земельных участков, подавшие такие заявления по истечении указанного срока, несут риски невозможности обеспечения их прав в связи с отсутствием информации о таких лицах и их правах на земельные участки. Такие лица имеют право требовать от обладателя публичного сервитута плату за публичный сервитут не более чем за три года, предшествующие дню направления ими заявления об учете их прав (обременений прав).

ОПИСАНИЕ МЕСТОПОЛОЖЕНИЯ ГРАНИЦ

Публичный сервитут объекта электросетевого хозяйства: ВЛ-0,4 кВ отЛ-1 КТП-63 кВА Городно
(наименование объекта, местоположение границ которого описано (далее - объект))

Система координат МСК-53, зона 2
Метод определения координат характерных точек границ - аналитический
Площадь публичного сервитута 9 586 кв. м.

Обозначение характерных точек границы	Координаты, м		Средняя квадратическая погрешность определения координат характерных точек границ
	X, м	Y, м	
Контур 1			
1	594 377,80	2 311 832,24	0,1
2	594 376,40	2 311 836,00	0,1
3	594 355,81	2 311 828,37	0,1
4	594 312,01	2 311 856,05	0,1
5	594 300,77	2 311 863,04	0,1
6	594 299,46	2 311 860,90	0,1
7	594 262,96	2 311 883,68	0,1
8	594 237,57	2 311 901,19	0,1
9	594 198,16	2 311 931,78	0,1
10	594 194,33	2 311 931,87	0,1
11	594 203,09	2 311 925,09	0,1
12	594 238,97	2 311 896,80	0,1
13	594 284,06	2 311 868,71	0,1
14	594 309,87	2 311 852,65	0,1
15	594 355,35	2 311 823,91	0,1
1	594 377,80	2 311 832,24	0,1
Контур 2			
16	594 180,13	2 311 942,87	0,1
17	594 179,36	2 311 946,34	0,1
18	594 156,80	2 311 964,27	0,1
19	594 124,49	2 311 990,95	0,1
20	594 087,09	2 312 021,44	0,1
21	594 074,72	2 312 033,44	0,1
22	594 057,73	2 312 051,82	0,1
23	594 042,37	2 312 076,25	0,1
24	594 031,49	2 312 099,40	0,1
25	594 030,52	2 312 097,45	0,1
26	594 055,57	2 312 052,18	0,1
27	594 006,11	2 312 025,78	0,1
28	594 007,99	2 312 022,26	0,1
29	594 057,92	2 312 048,91	0,1
30	594 088,73	2 312 017,24	0,1
31	594 116,23	2 311 994,10	0,1
32	594 143,19	2 311 971,11	0,1
33	594 176,86	2 311 945,40	0,1
16	594 180,13	2 311 942,87	0,1
Контур 3			
34	593 611,00	2 312 952,92	0,1
35	593 635,29	2 312 923,51	0,1
36	593 635,40	2 312 904,37	0,1
37	593 639,40	2 312 904,39	0,1
38	593 639,32	2 312 918,89	0,1
39	593 654,36	2 312 901,75	0,1

40	593 678,28	2 312 873,67	0,1
41	593 660,26	2 312 878,22	0,1
42	593 659,28	2 312 874,34	0,1
43	593 682,75	2 312 868,41	0,1
44	593 700,02	2 312 847,88	0,1
45	593 710,19	2 312 811,07	0,1
46	593 733,82	2 312 778,53	0,1
47	593 701,28	2 312 757,58	0,1
48	593 657,17	2 312 728,93	0,1
49	593 623,41	2 312 757,24	0,1
50	593 582,14	2 312 792,54	0,1
51	593 536,19	2 312 831,13	0,1
52	593 482,36	2 312 852,21	0,1
53	593 483,03	2 312 885,28	0,1
54	593 483,49	2 312 923,34	0,1
55	593 479,49	2 312 923,38	0,1
56	593 479,03	2 312 885,34	0,1
57	593 478,39	2 312 853,79	0,1
58	593 423,75	2 312 875,70	0,1
59	593 393,91	2 312 907,96	0,1
60	593 390,98	2 312 905,25	0,1
61	593 421,43	2 312 872,34	0,1
62	593 479,59	2 312 849,01	0,1
63	593 534,13	2 312 827,65	0,1
64	593 579,56	2 312 789,50	0,1
65	593 620,83	2 312 754,20	0,1
66	593 655,75	2 312 724,91	0,1
67	593 703,62	2 312 685,80	0,1
68	593 736,78	2 312 659,09	0,1
69	593 778,74	2 312 625,13	0,1
70	593 816,90	2 312 594,47	0,1
71	593 869,70	2 312 551,14	0,1
72	593 933,16	2 312 499,62	0,1
73	593 963,01	2 312 475,80	0,1
74	593 981,83	2 312 460,40	0,1
75	594 023,62	2 312 427,20	0,1
76	594 066,89	2 312 392,96	0,1
77	594 107,84	2 312 360,56	0,1
78	594 112,54	2 312 354,56	0,1
79	594 115,51	2 312 349,84	0,1
80	594 128,58	2 312 326,36	0,1
81	594 150,01	2 312 287,93	0,1
82	594 151,94	2 312 240,84	0,1
83	594 153,96	2 312 184,40	0,1
84	594 155,87	2 312 129,33	0,1
85	594 116,30	2 312 143,48	0,1
86	594 114,96	2 312 139,73	0,1
87	594 153,81	2 312 125,83	0,1
88	594 110,81	2 312 093,54	0,1

89	594 067,45	2 312 061,62	0,1
90	594 067,10	2 312 061,33	0,1
91	594 068,12	2 312 059,71	0,1
92	594 069,58	2 312 058,20	0,1
93	594 069,91	2 312 058,48	0,1
94	594 113,19	2 312 090,34	0,1
95	594 160,00	2 312 125,49	0,1
96	594 157,95	2 312 184,54	0,1
97	594 155,92	2 312 241,00	0,1
98	594 153,95	2 312 289,05	0,1
99	594 132,06	2 312 328,30	0,1
100	594 118,95	2 312 351,88	0,1
101	594 115,81	2 312 356,86	0,1
102	594 110,68	2 312 363,40	0,1
103	594 069,37	2 312 396,08	0,1
104	594 026,10	2 312 430,32	0,1
105	593 984,33	2 312 463,50	0,1
106	593 965,51	2 312 478,90	0,1
107	593 935,66	2 312 502,72	0,1
108	593 872,22	2 312 554,24	0,1
109	593 819,42	2 312 597,57	0,1
110	593 781,24	2 312 628,23	0,1
111	593 739,28	2 312 662,19	0,1
112	593 706,14	2 312 688,90	0,1
113	593 660,41	2 312 726,26	0,1
114	593 703,46	2 312 754,22	0,1
115	593 738,77	2 312 776,96	0,1
116	593 736,59	2 312 803,55	0,1
117	593 767,44	2 312 783,41	0,1
118	593 804,99	2 312 758,37	0,1
119	593 854,75	2 312 725,27	0,1
120	593 856,97	2 312 728,60	0,1
121	593 807,21	2 312 761,71	0,1
122	593 769,64	2 312 786,75	0,1
123	593 735,13	2 312 809,28	0,1
124	593 734,27	2 312 809,49	0,1
125	593 733,26	2 312 809,22	0,1
126	593 732,51	2 312 808,48	0,1
127	593 732,25	2 312 807,46	0,1
128	593 734,10	2 312 784,94	0,1
129	593 713,85	2 312 812,83	0,1
130	593 703,64	2 312 849,78	0,1
131	593 685,38	2 312 871,48	0,1
132	593 657,38	2 312 904,37	0,1
133	593 638,81	2 312 925,52	0,1
134	593 607,15	2 312 963,86	0,1
135	593 603,71	2 312 988,75	0,1
136	593 599,74	2 312 988,21	0,1
137	593 601,04	2 312 978,81	0,1

138	593 603,69	2 312 974,72	0,1
139	593 601,79	2 312 973,34	0,1
140	593 602,44	2 312 968,62	0,1
141	593 613,55	2 312 954,88	0,1
34	593 611,00	2 312 952,92	0,1
Контур 4			
142	594 038,90	2 312 114,23	0,1
143	594 041,07	2 312 109,60	0,1
144	594 044,45	2 312 116,38	0,1
145	594 051,13	2 312 149,30	0,1
146	594 047,20	2 312 150,10	0,1
147	594 041,78	2 312 123,39	0,1
148	594 028,64	2 312 151,60	0,1
149	594 025,02	2 312 149,92	0,1
150	594 040,32	2 312 117,08	0,1
142	594 038,90	2 312 114,23	0,1
Контур 5			
151	593 539,58	2 313 031,84	0,1
152	593 550,40	2 313 016,33	0,1
153	593 573,06	2 312 983,55	0,1
154	593 578,19	2 312 979,89	0,1
155	593 543,11	2 313 031,41	0,1
151	593 539,58	2 313 031,84	0,1
Контур 6			
156	593 531,19	2 313 043,86	0,1
157	593 532,19	2 313 048,89	0,1
158	593 528,46	2 313 054,86	0,1
159	593 505,77	2 313 088,91	0,1
160	593 502,45	2 313 086,69	0,1
161	593 526,66	2 313 050,35	0,1
156	593 531,19	2 313 043,86	0,1

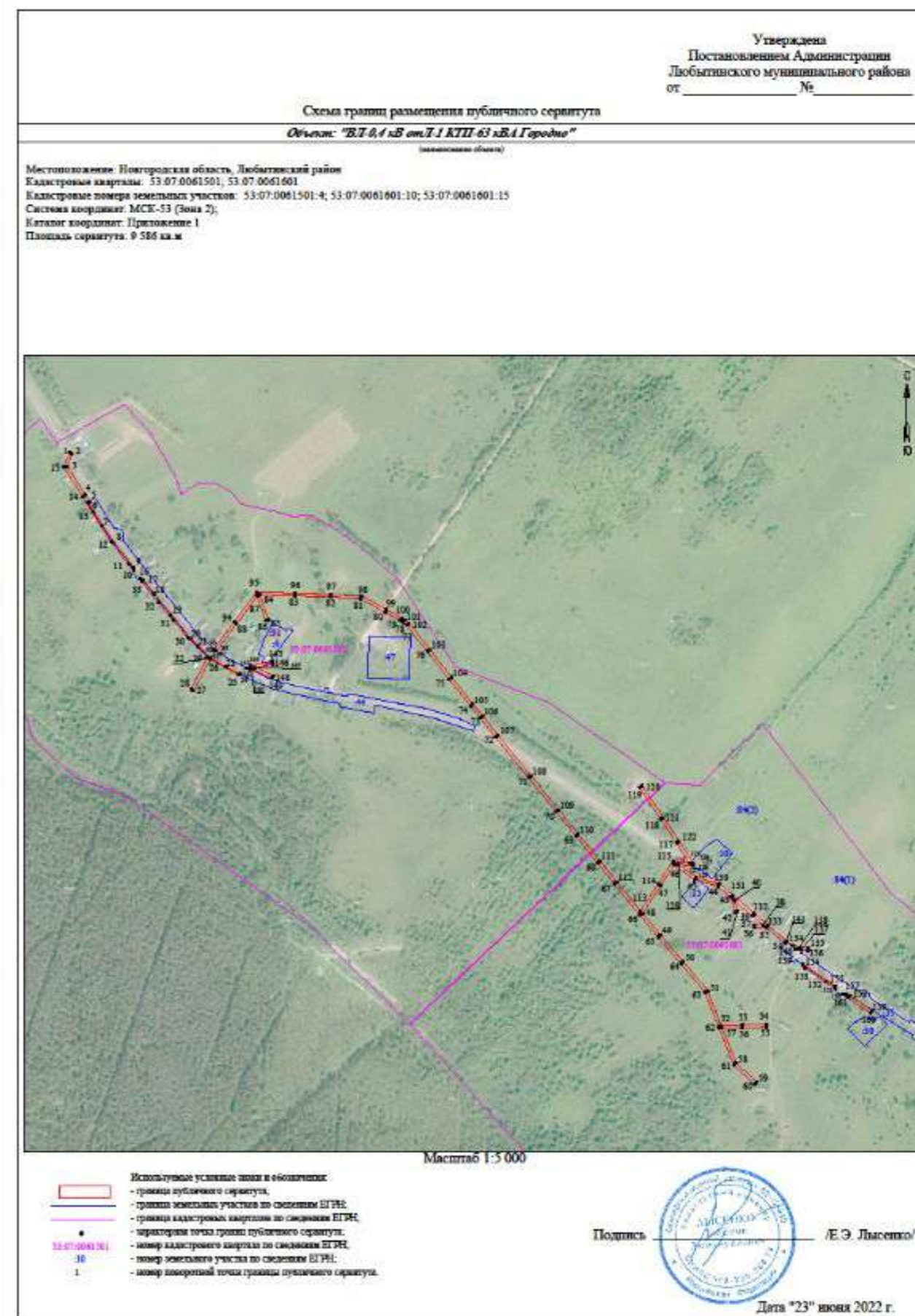

Официальный вестник поселения

Учредитель,издатель: Совет депутатов Любытинского сельского поселения

Главный редактор: А.Н. Миронов

Распространяется бесплатно

Адрес издателя: 174760, Новгородская область, п.Любытино, ул.Советов,д.29 Телефон: 8(816-68) 62-311,
доб.6630

Подписано в печать 24.06.2022