



Официальный вестник поселения

№ 8, пятница 6 мая 2022 года

В данном номере опубликованы следующие документы:

1. Постановление Администрации Любытинского муниципального района от 05.05.2022 №437 Об установлении публичного сервитута Агафоново.
2. Постановление Администрации Любытинского муниципального района от 05.05.2022 №438 Об установлении публичного сервитута Завеченье.
3. Постановление Администрации Любытинского муниципального района от 05.05.2022 №439 Об установлении публичного сервитута Чисть.
4. Постановление Администрации Любытинского муниципального района от 05.05.2022 №440 Об установлении публичного сервитута Черезборицы.
5. Постановление Администрации Любытинского муниципального района от 05.05.2022 №441 Об установлении публичного сервитута Неболчи.
6. Сообщение о возможном установлении публичного сервитута.
7. Сообщение о возможном установлении публичного сервитута.
8. Сообщение о возможном установлении публичного сервитута.

8. Владелец публичного сервитута вправе приступить к осуществлению публичного сервитута со дня внесения сведений о публичном сервитуте в Единый государственный реестр недвижимости.

9. Плата за публичный сервитут на основании пунктов 3, 4 статьи 3.6 Федерального закона от 25 октября 2001 года № 137-ФЗ "О введении в действие Земельного кодекса Российской Федерации" не устанавливается.

10. Опубликовать настоящее постановление в бюллетене «Официальный вестник поселения» и разместить в информационно-коммуникационной сети «Интернет».

Первый заместитель
Главы администрации С.В.Матвеева

Приложение
к постановлению Администрации
Любытинского муниципального района
от 05.05.2022 № 437

Российская Федерация
Новгородская область
Администрация Любытинского муниципального района
ПОСТАНОВЛЕНИЕ

от 05.05.2022 № 437

р.п. Любытино

Об установлении публичного сервитута

Руководствуясь пунктом 2 статьи 3.3 Федерального закона от 25 октября 2001 года № 137-ФЗ "О введении в действие Земельного кодекса Российской Федерации", статьей 23, пунктом 1 статьи 39.37, пунктом 4 статьи 39.38, статьей 39.39, пунктом 1 статьи 39.43, статьей 39.45, статьей 39.50 Земельного кодекса Российской Федерации, приказом Минэкономразвития от 10.10.2018 № 542 "Об утверждении требований к форме ходатайства об установлении публичного сервитута, содержанию обоснования установления публичного сервитута", рассмотрев ходатайство Публичного акционерного общества "Россети Северо-Запад": ИНН 7802312751, ОГРН 1047855175785, публикации на официальном сайте Администрации Любытинского муниципального района от 01.04.2022, схем расположения границ публичного сервитута на кадастровом плане территории, и ввиду отсутствия заявлений иных лиц, являющихся правообладателями земельных участков об учете их прав (обременений прав), Администрация Любытинского муниципального района **ПОСТАНОВЛЯЕТ:**

1. На основании пункта 1 статьи 39.43 Земельного кодекса Российской Федерации, установить публичный сервитут в отношении Публичного акционерного общества "Россети Северо-Запад": ИНН 7802312751, ОГРН 1047855175785, в целях размещения объекта электросетевого хозяйства ВЛ-0,4 кВот ЛЛ-1 КПП-250 кВПА «Агафоново-1», согласно сведениям о границах публичного сервитута в отношении земель, государственная собственность на которые не разграничена в кадастровом квартале 53:07:0050101 и части земельного участка с кадастровым номером 53:07:0050101:33, расположенного по адресу: Российская Федерация, Новгородская область, Любытинский район, Любытинское сельское поселение.

Площадь испрашиваемого публичного сервитута: 3359 кв.м.

2. Срок публичного сервитута - 49 (сорок девять) лет.

3. Порядок установления зон с особыми условиями использования территорий и содержание ограничений прав на земельные участки в границах таких зон установлен постановлением Правительства Российской Федерации от 24.02.2009 № 160 "О порядке установления охранных зон объектов электросетевого хозяйства и особых условий использования земельных участков, расположенных в границах таких зон".

4. График проведения работ при осуществлении деятельности по размещению объектов электросетевого хозяйства, для обеспечения которой устанавливается публичный сервитут в отношении земель и части земельного участка, указанных в пункте 1 постановления: завершить работы не позднее окончания срока публичного сервитута, установленного пунктом 2 постановления.

5. Владелец публичного сервитута обязан привести земельные участки в состояние, пригодное для их использования в соответствии с разрешенным использованием, в срок не позднее чем три месяца после завершения эксплуатации инженерного сооружения, для размещения которого был установлен публичный сервитут.

6. Утвердить границы публичного сервитута в соответствии с прилагаемым описанием местоположения границ публичного сервитута.

7. Публичный сервитут считается установленным со дня внесения сведений о нем в Единый государственный реестр недвижимости.

Описание местоположения границ публичного сервитута объекта электросетевого хозяйства ВЛ-0,4 кВ от ЛЛ-1 КПП-250 кВА «Агафоново»

Обозначение Характерных Точек границы	Координаты, м		Средняя квадратическая погрешность определения координат характерных точек границ
	X, м	Y, м	
1	606 147,63	2 318 091,01	0,1
2	606 143,71	2 318 128,58	0,1
3	606 131,97	2 318 167,07	0,1
4	606 120,59	2 318 203,27	0,1
5	606 108,75	2 318 242,72	0,1
6	606 100,15	2 318 272,52	0,1
7	606 096,31	2 318 271,42	0,1
8	606 104,91	2 318 241,60	0,1
9	606 116,77	2 318 202,09	0,1
10	606 128,15	2 318 165,89	0,1
11	606 139,77	2 318 127,78	0,1
12	606 143,31	2 318 093,89	0,1
13	606 113,73	2 318 085,01	0,1
14	606 083,36	2 318 075,93	0,1
15	606 049,10	2 318 066,12	0,1
16	606 015,29	2 318 065,44	0,1
17	605 983,79	2 318 065,07	0,1
18	605 980,41	2 318 067,58	0,1
19	605 981,13	2 318 069,02	0,1
20	606 018,51	2 318 102,44	0,1
21	606 012,97	2 318 127,68	0,1

Об установлении публичного сервитута

Руководствуясь пунктом 2 статьи 3.3 Федерального закона от 25 октября 2001 года № 137-ФЗ "О введении в действие Земельного кодекса Российской Федерации", статьей 23, пунктом 1 статьи 39.37, пунктом 4 статьи 39.38, статьей 39.39, пунктом 1 статьи 39.43, статьей 39.45, статьей 39.50 Земельного кодекса Российской Федерации, приказом Минэкономразвития от 10.10.2018 № 542 "Об утверждении требований к форме ходатайства об установлении публичного сервитута, содержанию обоснования установления публичного сервитута", рассмотрев ходатайство Публичного акционерного общества "Россети Северо-Запад": ИНН 7802312751, ОГРН 1047855175785, публикации на официальном сайте Администрации Любытинского муниципального района от 01.04.2022, схем расположения границ публичного сервитута на кадастровом плане территории, и ввиду отсутствия заявлений иных лиц, являющихся правообладателями земельных участков об учете их прав (обременений прав), Администрация Любытинского муниципального района **ПОСТАНОВЛЯЕТ:**

1. На основании пункта 1 статьи 39.43 Земельного кодекса Российской Федерации, установить публичный сервитут в отношении Публичного акционерного общества "Россети Северо-Запад": ИНН 7802312751, ОГРН 1047855175785, в целях размещения объекта электросетевого хозяйства ВЛ-0,4 кВ от Л-1КТП -25 кВА «Завеченье», согласно сведениям о границах публичного сервитута в отношении земель, государственная собственность на которые не разграничена в кадастровом квартале 53:07:0051001 и частиземельных участках кадастровыми номерами:

- 53:07:0051001:15, расположенного по адресу: Российская Федерация, Новгородская область, Любытинский район, Любытинское сельское поселение, д.Завеченье;
- 53:07:0051001:16, расположенного по адресу: Российская Федерация Новгородская область, район Любытинский, Любытинское сельское поселение, д.Завеченье;
- 53:07:0051001:18, расположенного по адресу: Российская Федерация Новгородская область, район Любытинский, Любытинское сельское поселение, д.Завеченье;
- 53:07:0051001:30, расположенного по адресу: Российская Федерация Новгородская область, район Любытинский, Любытинское сельское поселение, д.Завеченье;
- 53:07:0051001:75, расположенного по адресу: Российская Федерация Новгородская область, район Любытинский, Любытинское сельское поселение, д.Завеченье;
- 53:07:0051001:76, расположенного по адресу: Российская Федерация Новгородская область, район Любытинский, Любытинское сельское поселение, д.Завеченье;
- 53:07:0051001:78, расположенного по адресу: Российская Федерация Новгородская область, район Любытинский, Любытинское сельское поселение, д.Завеченье;
- 53:07:0051001:79, расположенного по адресу: Российская Федерация Новгородская область, район Любытинский, Любытинское сельское поселение, д.Завеченье;
- 53:07:0051001:88, расположенного по адресу: Российская Федерация Новгородская область, район Любытинский, Любытинское сельское поселение, д.Завеченье, земельный участок №8.

Площадь испрашиваемого публичного сервитута: 3357 кв.м.

2. Срок публичного сервитута - 49 (сорок девять) лет.

3. Порядок установления зон с особыми условиями использования территорий и содержание ограничений прав на земельные участки в границах таких зон установлен постановлением Правительства Российской Федерации от 24.02.2009 № 160 "О порядке установления охранных зон объектов электросетевого хозяйства и особых условий использования земельных участков, расположенных в границах таких зон".

4. График проведения работ при осуществлении деятельности по размещению объектов электросетевого хозяйства, для обеспечения которой устанавливается публичный сервитут в отношении земель и части земельного участка, указанных в пункте 1 постановления: завершить работы не позднее окончания срока публичного сервитута, установленного пунктом 2 постановления.

5. Обладатель публичного сервитута обязан привести земельные участки в состояние, пригодное для их использования в соответствии с разрешенным использованием, в срок не позднее чем три месяца после завершения эксплуатации инженерного сооружения, для размещения которого был установлен публичный сервитут.

6. Утвердить границы публичного сервитута в соответствии с прилагаемым описанием местоположения границ публичного сервитута.

7. Публичный сервитут считается установленным со дня внесения сведений о нем в Единый государственный реестр недвижимости.

8. Обладатель публичного сервитута вправе приступить к осуществлению публичного сервитута со дня внесения сведений о публичном сервитуте в Единый государственный реестр недвижимости.

9. Плата за публичный сервитут на основании пунктов 3, 4 статьи 3.6 Федерального закона от 25 октября 2001 года № 137-ФЗ "О введении в действие Земельного кодекса Российской Федерации" не устанавливается.

10. Опубликовать настоящее постановление в бюллетене «Официальный вестник поселения» и разместить в информационно-коммуникационной сети «Интернет».

**Первый заместитель
Главы администрации**

С.В.Матвеева

Приложение
к постановлению Администрации
Любытинского муниципального района
от 05.05.2022 № 438

Описание местоположения границ публичного сервитута объекта электросетевого хозяйства ВЛ-0,4 кВ от Л-1КТП -25 кВА «Завеченье»

Система координат МСК-53, зона 2		
Метод определения координат характерных точек границ - аналитический		
Площадь публичного сервитута 3 357 кв. м.		
Обозначение характерных точек границы	Координаты, м	Средняя квадратическая

	X, м	Y, м	погрешность определения координат характерных точек границ
1	603 502,33	2 324 661,62	0,1
2	603 512,17	2 324 702,32	0,1
3	603 522,92	2 324 748,04	0,1
4	603 534,09	2 324 796,59	0,1
5	603 547,31	2 324 854,00	0,1
6	603 537,29	2 324 893,50	0,1
7	603 579,89	2 324 904,77	0,1
8	603 585,61	2 324 947,71	0,1
9	603 581,65	2 324 948,24	0,1
10	603 576,29	2 324 907,94	0,1
11	603 534,67	2 324 896,94	0,1
12	603 488,03	2 324 900,18	0,1
13	603 437,42	2 324 904,61	0,1
14	603 397,10	2 324 913,73	0,1
15	603 339,37	2 324 926,70	0,1
16	603 338,49	2 324 922,81	0,1
17	603 396,22	2 324 909,83	0,1
18	603 436,81	2 324 900,66	0,1
19	603 486,35	2 324 896,32	0,1
20	603 490,87	2 324 881,27	0,1
21	603 494,71	2 324 882,43	0,1
22	603 490,63	2 324 895,99	0,1
23	603 533,28	2 324 893,04	0,1
24	603 543,20	2 324 853,95	0,1
25	603 530,20	2 324 797,48	0,1
26	603 519,02	2 324 748,94	0,1
27	603 508,28	2 324 703,25	0,1
28	603 499,15	2 324 665,47	0,1
29	603 456,21	2 324 663,29	0,1
30	603 420,53	2 324 661,83	0,1
31	603 418,30	2 324 660,06	0,1
32	603 415,24	2 324 666,72	0,1
33	603 399,58	2 324 702,57	0,1
34	603 381,50	2 324 742,79	0,1
35	603 363,11	2 324 780,34	0,1
36	603 369,35	2 324 827,37	0,1
37	603 397,79	2 324 814,38	0,1
38	603 399,45	2 324 818,02	0,1
39	603 368,73	2 324 832,05	0,1
40	603 367,72	2 324 832,32	0,1
41	603 366,71	2 324 832,05	0,1
42	603 365,98	2 324 831,31	0,1
43	603 365,70	2 324 830,31	0,1
44	603 358,99	2 324 779,67	0,1
45	603 377,87	2 324 741,09	0,1
46	603 395,92	2 324 700,95	0,1
47	603 411,59	2 324 665,09	0,1
48	603 415,81	2 324 655,89	0,1
49	603 416,55	2 324 655,16	0,1

50	603 418,07	2 324 654,96	0,1
51	603 418,98	2 324 655,48	0,1
52	603 422,00	2 324 657,89	0,1
53	603 456,39	2 324 659,30	0,1
1	603 502,33	2 324 661,62	0,1

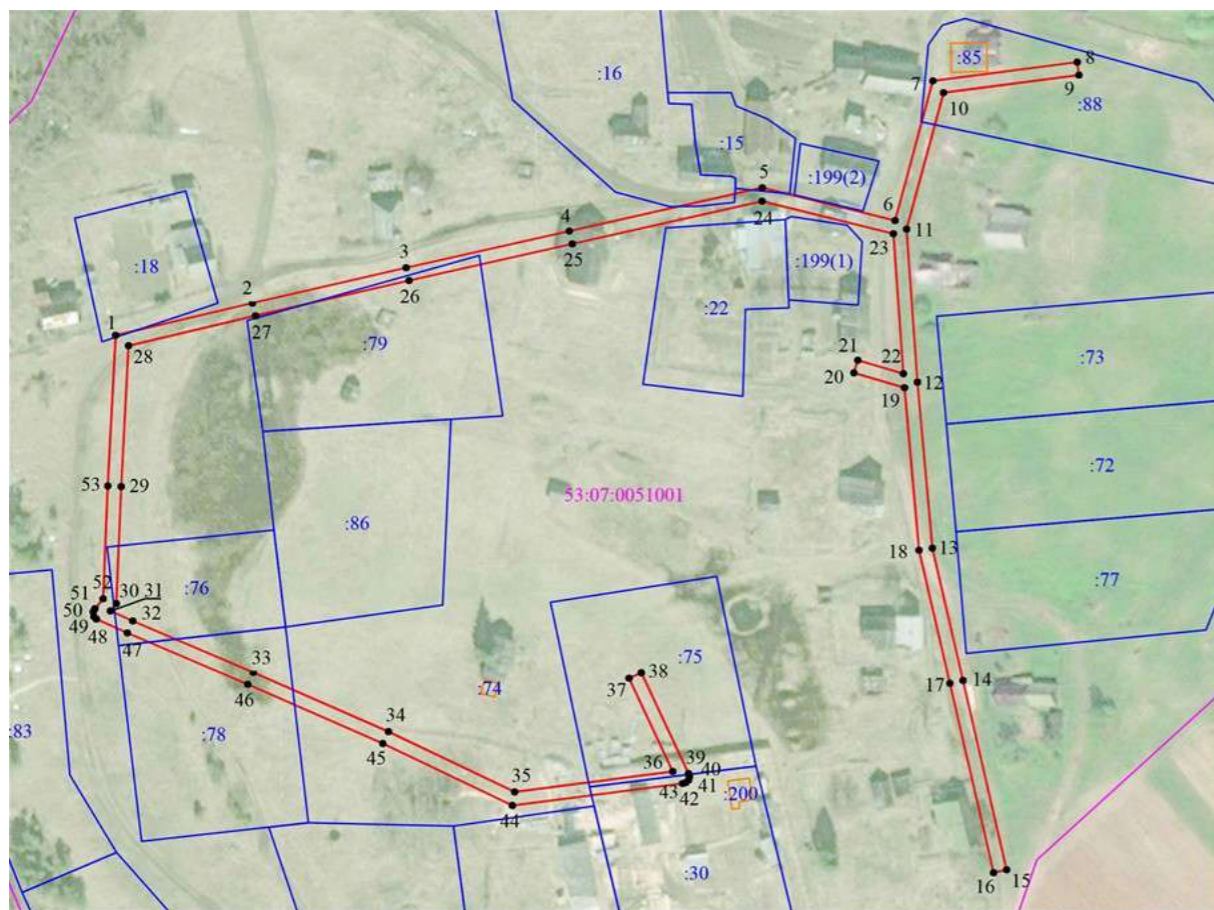

отношении Публичного акционерного общества "Россети Северо-Запад": ИНН 7802312751, ОГРН 1047855175785, в целях размещения объекта электросетевого хозяйства ВЛ-0,4 кВ от КПП-25 кВА «Чисть», согласно сведениям о границах публичного сервитута в отношении земель, государственная собственность на которые не разграничена в кадастровом квартале 53:07:0051101 и части земельных участков с кадастровыми номерами:

- 53:07:0051101:2, расположенного по адресу: Российская Федерация, Новгородская область, Любытинский район, Любытинское сельское поселение, д.Чисть;
- 53:07:0051101:6, расположенного по адресу: Российская Федерация, Новгородская область, Любытинский район, Любытинское сельское поселение, д.Чисть;
- 53:07:0051101:7, расположенного по адресу: Российская Федерация, Новгородская область, Любытинский район, Любытинское сельское поселение, д.Чисть;
- 53:07:0051101:8, расположенного по адресу: Российская Федерация, Новгородская область, Любытинский район, Любытинское сельское поселение, д.Чисть;
- 53:07:0051101:9, расположенного по адресу: Российская Федерация, Новгородская область, Любытинский район, Любытинское сельское поселение, д.Чисть;
- 53:07:0051101:19, расположенного по адресу: Российская Федерация, Новгородская область, Любытинский район, Любытинское сельское поселение, д.Чисть;
- 53:07:0051101:23, расположенного по адресу: Российская Федерация, Новгородская область, Любытинский район, Любытинское сельское поселение, д.Чисть.

Площадь испрашиваемого публичного сервитута: 2736 кв.м.

2. Срок публичного сервитута - 49 (сорок девять) лет.

3. Порядок установления зон с особыми условиями использования территорий и содержание ограничений прав на земельные участки в границах таких зон установлен постановлением Правительства Российской Федерации от 24.02.2009 № 160 "О порядке установления охранных зон объектов электросетевого хозяйства и особых условий использования земельных участков, расположенных в границах таких зон".

4. График проведения работ при осуществлении деятельности по размещению объектов электросетевого хозяйства, для обеспечения которой устанавливается публичный сервитут в отношении земель и части земельного участка, указанных в пункте 1 постановления: завершить работы не позднее окончания срока публичного сервитута, установленного пунктом 2 постановления.

5. Владелец публичного сервитута обязан привести земельные участки в состояние, пригодное для их использования в соответствии с разрешенным использованием, в срок не позднее чем три месяца после завершения эксплуатации инженерного сооружения, для размещения которого был установлен публичный сервитут.

6. Утвердить границы публичного сервитута в соответствии с прилагаемым описанием местоположения границ публичного сервитута.

7. Публичный сервитут считается установленным со дня внесения сведений о нем в Единый государственный реестр недвижимости.

8. Владелец публичного сервитута вправе приступить к осуществлению публичного сервитута со дня внесения сведений о публичном сервитуте в Единый государственный реестр недвижимости.

9. Плата за публичный сервитут на основании пунктов 3, 4 статьи 3.6 Федерального закона от 25 октября 2001 года № 137-ФЗ "О введении в действие Земельного кодекса Российской Федерации" не устанавливается.

10. Опубликовать настоящее постановление в бюллетене «Официальный вестник поселения» и разместить в информационно-коммуникационной сети «Интернет».

Первый заместитель
Главы администрации

С.В.Матвеева

Приложение
к постановлению Администрации
Любытинского муниципального района
от 05.05.2022 № 439_

**Российская Федерация
Новгородская область
Администрация Любытинского муниципального района
ПОСТАНОВЛЕНИЕ**

от 05.05.2022 № 439

р.п.Любытино

Об установлении публичного сервитута

Руководствуясь пунктом 2 статьи 3.3 Федерального закона от 25 октября 2001 года № 137-ФЗ "О введении в действие Земельного кодекса Российской Федерации", статьей 23, пунктом 1 статьи 39.37, пунктом 4 статьи 39.38, статьей 39.39, пунктом 1 статьи 39.43, статьей 39.45, статьей 39.50 Земельного кодекса Российской Федерации, приказом Минэкономразвития от 10.10.2018 № 542 "Об утверждении требований к форме ходатайства об установлении публичного сервитута, содержанию обоснования установления публичного сервитута", рассмотрев ходатайство Публичного акционерного общества "Россети Северо-Запад": ИНН 7802312751, ОГРН 1047855175785, публикации на официальном сайте Администрации Любытинского муниципального района от 01.04.2022, схем расположения границ публичного сервитута на кадастровом плане территории, и ввиду отсутствия заявлений иных лиц, являющихся правообладателями земельных участков об учете их прав (обременений прав), Администрация Любытинского муниципального района **ПОСТАНОВЛЯЕТ:**

1. На основании пункта 1 статьи 39.43 Земельного кодекса Российской Федерации, установить публичный сервитут в

Описание местоположения границ публичного сервитута объекта электросетевого хозяйства ВЛ-0,4 кВ от КПП-25 кВА «Чисть»

Система координат МСК-53, зона 2			
Метод определения координат характерных точек границ - аналитический			
Площадь публичного сервитута 2 736 кв. м.			
Обозначение характерных точек границы	Координаты, м		Средняя квадратическая погрешность определения координат характерных точек границ
	X, м	Y, м	
1	603 447,26	2 321 739,51	0,1
2	603 445,04	2 321 742,84	0,1
3	603 431,51	2 321 733,81	0,1
4	603 429,76	2 321 741,21	0,1
5	603 418,15	2 321 772,44	0,1
6	603 406,98	2 321 797,18	0,1
7	603 364,40	2 321 819,40	0,1

8	603 330,48	2 321 836,05	0,1
9	603 299,54	2 321 849,91	0,1
10	603 312,82	2 321 884,27	0,1
11	603 330,72	2 321 929,44	0,1
12	603 354,03	2 321 989,83	0,1
13	603 356,56	2 322 043,51	0,1
14	603 358,46	2 322 086,47	0,1
15	603 354,47	2 322 086,65	0,1
16	603 352,57	2 322 043,69	0,1
17	603 350,07	2 321 990,66	0,1
18	603 327,00	2 321 930,89	0,1
19	603 309,10	2 321 885,72	0,1
20	603 295,57	2 321 850,72	0,1
21	603 246,85	2 321 845,45	0,1
22	603 197,13	2 321 840,08	0,1
23	603 197,56	2 321 836,09	0,1
24	603 247,28	2 321 841,47	0,1
25	603 294,39	2 321 846,56	0,1
26	603 287,25	2 321 816,78	0,1
27	603 277,69	2 321 770,66	0,1
28	603 267,06	2 321 722,03	0,1
29	603 270,96	2 321 721,17	0,1
30	603 281,60	2 321 769,83	0,1
31	603 291,15	2 321 815,91	0,1
32	603 298,37	2 321 846,04	0,1
33	603 328,78	2 321 832,42	0,1
34	603 362,59	2 321 815,82	0,1
35	603 403,89	2 321 794,26	0,1
36	603 414,44	2 321 770,92	0,1
37	603 425,91	2 321 740,05	0,1
38	603 428,26	2 321 730,12	0,1
39	603 428,80	2 321 729,13	0,1
40	603 430,24	2 321 728,53	0,1
41	603 431,37	2 321 728,89	0,1
1	603 447,26	2 321 739,51	0,1

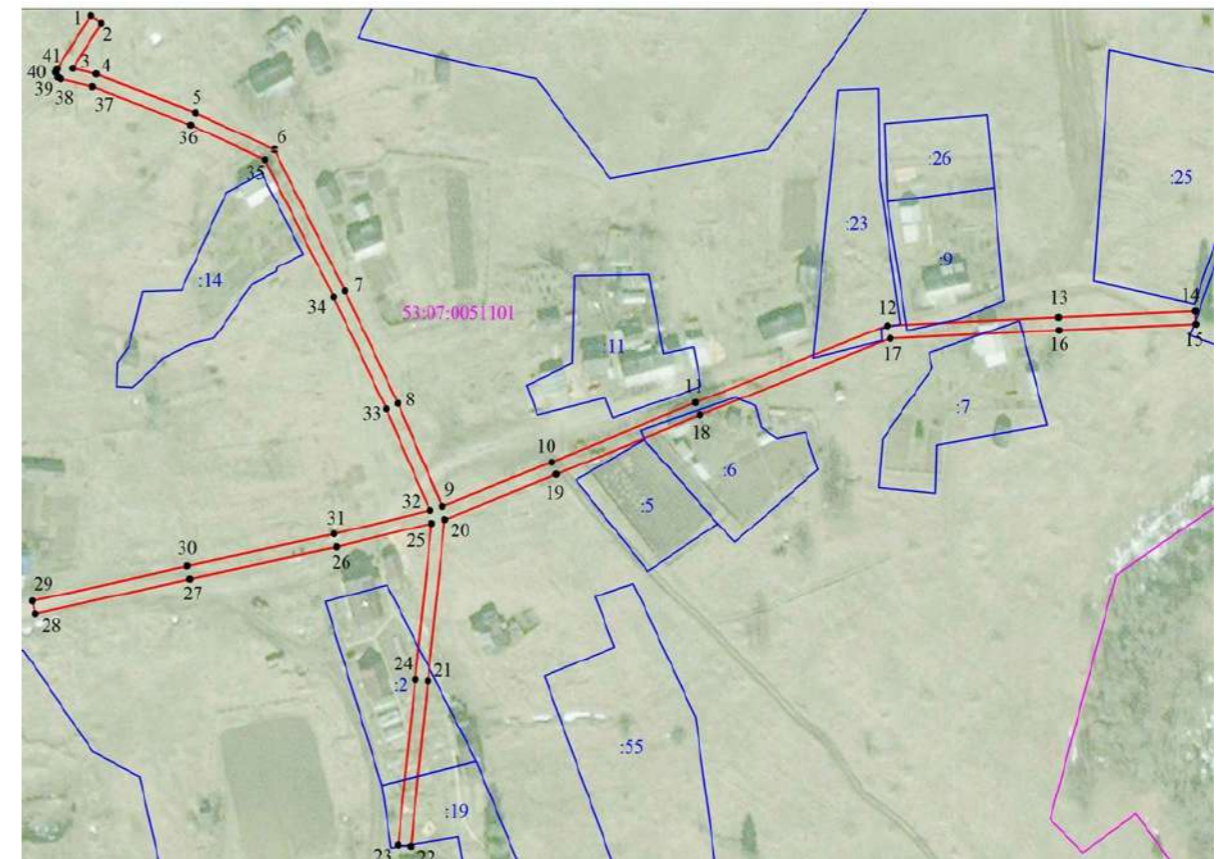

Российская Федерация
Новгородская область
Администрация Любытинского муниципального района
ПОСТАНОВЛЕНИЕ

Об установлении публичного сервитута

Руководствуясь пунктом 2 статьи 3.3 Федерального закона от 25 октября 2001 года № 137-ФЗ "О введении в действие Земельного кодекса Российской Федерации", статьей 23, пунктом 1 статьи 39.37, пунктом 4 статьи 39.38, статьей 39.39, пунктом 1 статьи 39.43, статьей 39.45, статьей 39.50 Земельного кодекса Российской Федерации, приказом Минэкономразвития от 10.10.2018 № 542 "Об утверждении требований к форме ходатайства об установлении публичного сервитута, содержанию обоснования установления публичного сервитута", рассмотрев ходатайство Публичного акционерного общества "Россети Северо-Запад": ИНН 7802312751, ОГРН 1047855175785, публикации на официальном сайте Администрации Любытинского муниципального района от 01.04.2022, схем расположения границ публичного сервитута на кадастровом плане территории, и ввиду отсутствия заявлений иных лиц, являющихся правообладателями земельных участков об учете их прав (обременений прав), Администрация Любытинского муниципального района **ПОСТАНОВЛЯЕТ:**

1. На основании пункта 1 статьи 39.43 Земельного кодекса Российской Федерации, установить публичный сервитут в отношении Публичного акционерного общества "Россети Северо-Запад": ИНН 7802312751, ОГРН 1047855175785, в целях размещения объекта электросетевого хозяйства ВЛ-0,4 кВ от Л-1 КПП-20 кВА «Черезборицы», согласно сведениям о границах публичного сервитута в отношении земель, государственная собственность на которые не разграничена в кадастровом квартале 53:07:0111201 и части земельных участков с кадастровыми номерами:

53:07:0051101:2, расположенного по адресу: Новгородская область, Любытинский район, Любытинское сельское поселение, д.Черезборицы; 53:07:0051101:3, расположенного по адресу: Новгородская область, Любытинский район, Любытинское сельское поселение, д.Черезборицы;

53:07:0051101:16, расположенного по адресу: Новгородская область, Любытинский район, Любытинское сельское поселение, д.Черезборицы.

Площадь испрашиваемого публичного сервитута: 1593 кв.м.

2. Срок публичного сервитута - 49 (сорок девять) лет.

3. Порядок установления зон с особыми условиями использования территорий и содержание ограничений прав на земельные участки в границах таких зон установлен постановлением Правительства Российской Федерации от 24.02.2009 № 160 "О порядке установления охранных зон объектов электросетевого хозяйства и особых условий использования земельных участков, расположенных в границах таких зон".

4. График проведения работ при осуществлении деятельности по размещению объектов электросетевого хозяйства, для обеспечения которой устанавливается публичный сервитут в отношении земель и части земельного участка, указанных в пункте 1 постановления: завершить работы не позднее окончания срока публичного сервитута, установленного пунктом 2 постановления.

5. Обладатель публичного сервитута обязан привести земельные участки в состояние, пригодное для их использования в соответствии с разрешенным использованием, в срок не позднее чем три месяца после завершения эксплуатации инженерного сооружения, для размещения которого был установлен публичный сервитут.

6. Утвердить границы публичного сервитута в соответствии с прилагаемым описанием местоположения границ публичного сервитута.

7. Публичный сервитут считается установленным со дня внесения сведений о нем в Единый государственный реестр недвижимости.

8. Обладатель публичного сервитута вправе приступить к осуществлению публичного сервитута со дня внесения сведений о публичном сервитуте в Единый государственный реестр недвижимости.

9. Плата за публичный сервитут на основании пунктов 3, 4 статьи 3.6 Федерального закона от 25 октября 2001 года № 137-ФЗ "О введении в действие Земельного кодекса Российской Федерации" не устанавливается.

10. Опубликовать настоящее постановление в бюллетене «Официальный вестник поселения» и разместить в информационно-коммуникационной сети «Интернет».

Первый заместитель
Главы администрации

С.В.Матвеева

Приложение
к постановлению Администрации
Любытинского муниципального района
от 05.05.2022 № 440

Описание местоположения границ публичного сервитута объекта электросетевого хозяйства ВЛ-0,4 кВ от Л-1 КПП-20 кВА «Черезборицы»

Система координат МСК-53, зона 2		
Метод определения координат характерных точек границ - аналитический		
Площадь публичного сервитута 1 593 кв. м.		
Обозначение	Координаты, м	Средняя квадратическая погрешность

характерных точек границы	X, м	Y, м	определения координат характерных точек границ
1	608 589,85	2 306 159,34	0,1
2	608 591,10	2 306 163,12	0,1
3	608 564,22	2 306 171,98	0,1
4	608 541,24	2 306 191,30	0,1
5	608 485,12	2 306 218,72	0,1
6	608 483,36	2 306 215,12	0,1
7	608 539,04	2 306 187,92	0,1
8	608 559,20	2 306 170,97	0,1
9	608 510,61	2 306 154,65	0,1
10	608 462,76	2 306 138,87	0,1
11	608 406,37	2 306 120,29	0,1
12	608 396,32	2 306 158,65	0,1
13	608 386,06	2 306 194,96	0,1
14	608 382,22	2 306 193,88	0,1
15	608 392,46	2 306 157,61	0,1
16	608 403,09	2 306 117,07	0,1
17	608 417,86	2 306 083,67	0,1
18	608 421,51	2 306 085,28	0,1
19	608 407,70	2 306 116,53	0,1
20	608 464,00	2 306 135,09	0,1
21	608 511,87	2 306 150,87	0,1
22	608 563,22	2 306 168,12	0,1
1	608 589,85	2 306 159,34	0,1

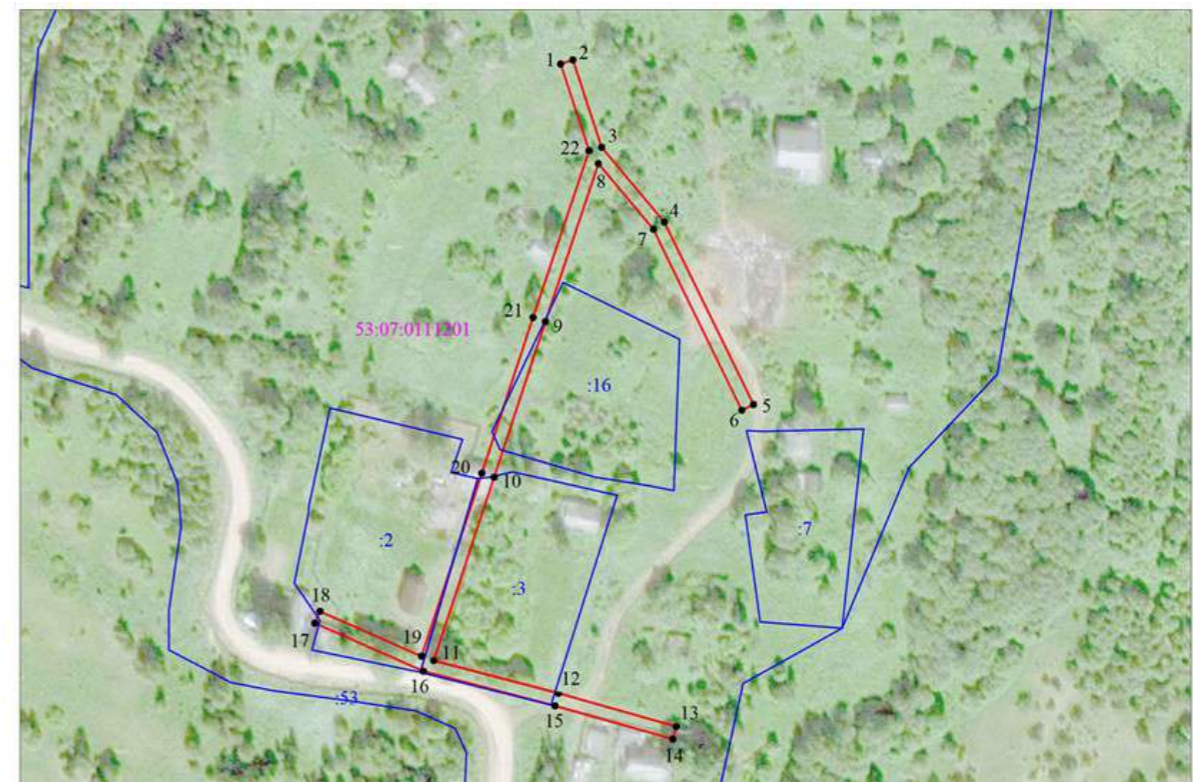

**Российская Федерация
Новгородская область
Администрация Любытинского муниципального района
ПОСТАНОВЛЕНИЕ**

от 05.05.2022 № 441

р.п. Любытино

Об установлении публичного сервитута

Руководствуясь пунктом 2 статьи 3.3 Федерального закона от 25 октября 2001 года № 137-ФЗ "О введении в действие Земельного кодекса Российской Федерации", статьей 23, пунктом 1 статьи 39.37, пунктом 4 статьи 39.38, статьей 39.39, пунктом 1 статьи 39.43, статьей 39.45, статьей 39.50 Земельного кодекса Российской Федерации, приказом Минэкономразвития от 10.10.2018 № 542 "Об утверждении требований к форме ходатайства об установлении публичного сервитута, содержанию обоснования установления публичного сервитута", рассмотрев ходатайство Публичного акционерного общества "Россети Северо-Запад": ИНН 7802312751, ОГРН 1047855175785, публикации на официальном сайте Администрации Любытинского муниципального района от 04.04.2022, схем расположения границ публичного сервитута на кадастровом плане территории, и ввиду отсутствия заявлений иных лиц, являющихся правообладателями земельных участков об учете их прав (обременений прав), Администрация Любытинского муниципального района **ПОСТАНОВЛЯЕТ:**

1. На основании пункта 1 статьи 39.43 Земельного кодекса Российской Федерации, установить публичный сервитут в отношении Публичного акционерного общества "Россети Северо-Запад": ИНН 7802312751, ОГРН 1047855175785, в целях размещения объекта электросетевого хозяйства ВЛ-0,4 кВ Л-4ПС «Неболчи», согласно сведениям о границах публичного сервитута в отношении земель, государственная собственность на которые не разграничена в кадастровых кварталах 53:07:0140101, 53:07:00140102, 53:07:0140801, 53:07:0141201, 53:07:0141301, 53:07:0141401, и части земельных участков с кадастровыми номерами:

53:07:0000000:32, расположенного по адресу: Российская Федерация, Новгородская область, Любытинский район, Неболчское сельское поселение; 53:07:014011:72, расположенного по адресу: Российская Федерация, Новгородская область, Любытинский район, Неболчское сельское поселение, Неболчское лесничество, Талецкое участковое лесничество, лесной квартал №86;

53:07:0141201:1, расположенного по адресу: Российская Федерация, Новгородская область, Любытинский район, Неболчское сельское поселение; 53:07:0141201:4, расположенного по адресу: Российская Федерация, Новгородская область, Любытинский район, Неболчское сельское поселение, Неболчское лесничество, Талецкое участковое лесничество, лесной квартал №99;

53:07:0141401:4, расположенного по адресу: Российская Федерация, Новгородская область, Любытинский район, Неболчское сельское поселение, Неболчское лесничество, Талецкое участковое лесничество, лесной квартал №123.

Площадь испрашиваемого публичного сервитута: 110494 кв.м.

2. Срок публичного сервитута - 49 (сорок девять) лет.

3. Порядок установления зон с особыми условиями использования территорий и содержание ограничений прав на земельные участки в границах таких зон установлен постановлением Правительства Российской Федерации от 24.02.2009 № 160 "О порядке установления охранных зон объектов электросетевого хозяйства и особых условий использования земельных участков, расположенных в границах таких зон".

4. График проведения работ при осуществлении деятельности по размещению объектов электросетевого хозяйства, для обеспечения которой устанавливается публичный сервитут в отношении земель и части земельного участка, указанных в пункте 1 постановления: завершить работы не позднее окончания срока публичного сервитута, установленного пунктом 2 постановления.

5. Обладатель публичного сервитута обязан привести земельные участки в состояние, пригодное для их использования в соответствии с разрешенным использованием, в срок не позднее чем три месяца после завершения эксплуатации инженерного сооружения, для размещения которого был установлен публичный сервитут.

6. Утвердить границы публичного сервитута в соответствии с прилагаемым описанием местоположения границ публичного сервитута.

7. Публичный сервитут считается установленным со дня внесения сведений о нем в Единый государственный реестр недвижимости.

8. Обладатель публичного сервитута вправе приступить к осуществлению публичного сервитута со дня внесения сведений о публичном сервитуте в Единый государственный реестр недвижимости.

9. Плата за публичный сервитут на основании пунктов 3, 4 статьи 3.6 Федерального закона от 25 октября 2001 года № 137-ФЗ "О введении в действие Земельного кодекса Российской Федерации" не устанавливается.

10. Опубликовать настоящее постановление в бюллетене «Официальный вестник поселения» и разместить в информационно-коммуникационной сети «Интернет».

**Первый заместитель
Главы администрации**

С.В.Матвеева

Приложение
к постановлению Администрации
Любытинского муниципального района
от 05.05.2022 № 441

Описание местоположения границ публичного сервитута объекта электросетевого хозяйства ВЛ-0,4 кВ Л-4ПС «Неболчи»

Система координат МСК-53, зона 2			
Метод определения координат характерных точек границ - аналитический			
Площадь публичного сервитута 110 494 кв. м.			
Обозначение характерных точек границы	Координаты, м		Средняя квадратическая погрешность определения координат характерных точек границ
	X, м	Y, м	

1	651 730,79	2 273 551,10	0,1
2	651 727,52	2 273 566,91	0,1
3	651 673,48	2 273 571,33	0,1
4	651 657,74	2 273 616,11	0,1
5	651 641,66	2 273 660,07	0,1
6	651 622,07	2 273 713,45	0,1
7	651 607,86	2 273 726,29	0,1
8	651 513,08	2 273 718,58	0,1
9	651 485,49	2 273 716,92	0,1
10	651 463,96	2 273 714,80	0,1
11	651 462,84	2 273 720,23	0,1
12	651 457,77	2 273 719,73	0,1
13	651 383,24	2 273 674,70	0,1
14	651 313,84	2 273 641,00	0,1
15	651 244,00	2 273 606,85	0,1
16	651 174,35	2 273 572,45	0,1
17	651 105,12	2 273 538,41	0,1
18	651 034,27	2 273 503,36	0,1
19	650 999,83	2 273 486,53	0,1
20	650 962,03	2 273 468,17	0,1
21	650 924,97	2 273 449,84	0,1
22	650 892,84	2 273 433,87	0,1
23	650 856,66	2 273 415,66	0,1
24	650 823,12	2 273 399,65	0,1
25	650 787,33	2 273 381,45	0,1
26	650 751,91	2 273 364,88	0,1
27	650 713,84	2 273 346,34	0,1
28	650 676,68	2 273 326,73	0,1
29	650 639,77	2 273 308,93	0,1
30	650 598,74	2 273 287,27	0,1
31	650 570,70	2 273 273,20	0,1
32	650 533,89	2 273 257,04	0,1
33	650 504,39	2 273 243,23	0,1
34	650 477,05	2 273 228,39	0,1
35	650 439,42	2 273 210,25	0,1
36	650 404,39	2 273 229,12	0,1
37	650 368,95	2 273 248,21	0,1
38	650 330,55	2 273 268,89	0,1
39	650 290,18	2 273 290,63	0,1
40	650 250,61	2 273 311,94	0,1
41	650 211,72	2 273 332,89	0,1
42	650 180,04	2 273 349,95	0,1
43	650 154,63	2 273 363,63	0,1
44	650 117,03	2 273 383,89	0,1
45	650 078,96	2 273 404,39	0,1
46	650 015,05	2 273 438,82	0,1
47	649 998,34	2 273 480,62	0,1
48	649 965,06	2 273 563,88	0,1
49	649 945,28	2 273 613,37	0,1
50	649 929,85	2 273 651,96	0,1
51	649 912,02	2 273 696,58	0,1
52	649 898,26	2 273 731,00	0,1
53	649 886,23	2 273 761,10	0,1

54	649 872,63	2 273 795,14	0,1
55	649 857,06	2 273 834,08	0,1
56	649 812,09	2 273 833,01	0,1
57	649 774,52	2 273 832,11	0,1
58	649 690,25	2 273 830,10	0,1
59	649 604,48	2 273 828,05	0,1
60	649 522,60	2 273 826,09	0,1
61	649 451,50	2 273 824,39	0,1
62	649 381,30	2 273 822,72	0,1
63	649 297,15	2 273 800,69	0,1
64	649 216,46	2 273 779,56	0,1
65	649 147,33	2 273 761,46	0,1
66	649 060,98	2 273 738,85	0,1
67	648 991,16	2 273 720,58	0,1
68	648 907,45	2 273 698,66	0,1
69	648 821,76	2 273 676,22	0,1
70	648 728,28	2 273 651,75	0,1
71	648 629,23	2 273 625,82	0,1
72	648 543,18	2 273 585,65	0,1
73	648 467,75	2 273 550,44	0,1
74	648 381,14	2 273 510,01	0,1
75	648 294,60	2 273 469,61	0,1
76	648 226,78	2 273 460,45	0,1
77	648 110,21	2 273 444,69	0,1
78	648 007,55	2 273 430,82	0,1
79	647 912,47	2 273 417,94	0,1
80	647 816,32	2 273 404,97	0,1
81	647 725,46	2 273 392,69	0,1
82	647 639,28	2 273 334,79	0,1
83	647 561,43	2 273 282,50	0,1
84	647 459,93	2 273 214,31	0,1
85	647 385,84	2 273 164,53	0,1
86	647 312,98	2 273 115,58	0,1
87	647 230,92	2 273 060,46	0,1
88	647 158,61	2 273 011,88	0,1
89	647 144,58	2 272 999,42	0,1
90	647 158,53	2 272 983,72	0,1
91	647 171,49	2 272 995,24	0,1
92	647 242,63	2 273 043,03	0,1
93	647 324,69	2 273 098,15	0,1
94	647 397,55	2 273 147,10	0,1
95	647 471,64	2 273 196,88	0,1
96	647 573,15	2 273 265,06	0,1
97	647 650,99	2 273 317,36	0,1
98	647 733,12	2 273 372,53	0,1
99	647 819,13	2 273 384,16	0,1
100	647 915,29	2 273 397,12	0,1
101	648 010,37	2 273 410,00	0,1
102	648 113,02	2 273 423,88	0,1
103	648 229,59	2 273 439,63	0,1
104	648 300,58	2 273 449,23	0,1
105	648 390,03	2 273 490,98	0,1
106	648 476,64	2 273 531,41	0,1
107	648 552,06	2 273 566,62	0,1

108	648 636,39	2 273 605,98	0,1
109	648 733,60	2 273 631,44	0,1
110	648 827,07	2 273 655,91	0,1
111	648 912,77	2 273 678,34	0,1
112	648 996,48	2 273 700,26	0,1
113	649 066,30	2 273 718,54	0,1
114	649 152,65	2 273 741,15	0,1
115	649 221,78	2 273 759,25	0,1
116	649 302,46	2 273 780,37	0,1
117	649 384,24	2 273 801,78	0,1
118	649 452,00	2 273 803,40	0,1
119	649 523,10	2 273 805,10	0,1
120	649 604,98	2 273 807,05	0,1
121	649 690,75	2 273 809,10	0,1
122	649 775,02	2 273 811,12	0,1
123	649 812,59	2 273 812,01	0,1
124	649 842,98	2 273 812,74	0,1
125	649 853,13	2 273 787,35	0,1
126	649 866,73	2 273 753,31	0,1
127	649 878,76	2 273 723,21	0,1
128	649 892,52	2 273 688,79	0,1
129	649 910,35	2 273 644,16	0,1
130	649 925,78	2 273 605,58	0,1
131	649 945,56	2 273 556,09	0,1
132	649 978,84	2 273 472,82	0,1
133	649 998,37	2 273 423,94	0,1
134	650 069,00	2 273 385,90	0,1
135	650 107,07	2 273 365,40	0,1
136	650 144,68	2 273 345,15	0,1
137	650 170,09	2 273 331,46	0,1
138	650 201,77	2 273 314,40	0,1
139	650 240,65	2 273 293,45	0,1
140	650 280,22	2 273 272,14	0,1
141	650 320,59	2 273 250,40	0,1
142	650 358,99	2 273 229,72	0,1
143	650 394,44	2 273 210,63	0,1
144	650 438,88	2 273 186,69	0,1
145	650 486,63	2 273 209,69	0,1
146	650 513,87	2 273 224,47	0,1
147	650 542,57	2 273 237,92	0,1
148	650 579,64	2 273 254,18	0,1
149	650 608,36	2 273 268,59	0,1
150	650 649,23	2 273 290,19	0,1
151	650 686,14	2 273 307,97	0,1
152	650 723,34	2 273 327,60	0,1
153	650 760,95	2 273 345,92	0,1
154	650 796,55	2 273 362,57	0,1
155	650 832,40	2 273 380,81	0,1
156	650 865,90	2 273 396,80	0,1
157	650 902,24	2 273 415,09	0,1
158	650 934,29	2 273 431,02	0,1
159	650 971,27	2 273 449,31	0,1
160	651 009,03	2 273 467,65	0,1
161	651 043,53	2 273 484,52	0,1

162	651 114,40	2 273 519,57	0,1
163	651 183,63	2 273 553,61	0,1
164	651 253,26	2 273 588,01	0,1
165	651 323,04	2 273 622,12	0,1
166	651 385,47	2 273 652,44	0,1
167	651 416,99	2 273 614,75	0,1
168	651 462,40	2 273 564,11	0,1
169	651 481,64	2 273 549,81	0,1
170	651 494,16	2 273 566,67	0,1
171	651 476,62	2 273 579,71	0,1
172	651 432,87	2 273 628,51	0,1
173	651 404,17	2 273 662,81	0,1
174	651 464,55	2 273 699,29	0,1
175	651 467,09	2 273 699,57	0,1
176	651 465,98	2 273 704,96	0,1
177	651 486,27	2 273 706,94	0,1
178	651 512,60	2 273 708,53	0,1
179	651 523,01	2 273 704,33	0,1
180	651 525,10	2 273 709,52	0,1
181	651 604,36	2 273 715,97	0,1
182	651 613,53	2 273 707,69	0,1
183	651 632,26	2 273 656,63	0,1
184	651 648,32	2 273 612,73	0,1
185	651 666,20	2 273 561,89	0,1
186	651 719,24	2 273 557,55	0,1
187	651 720,99	2 273 549,07	0,1

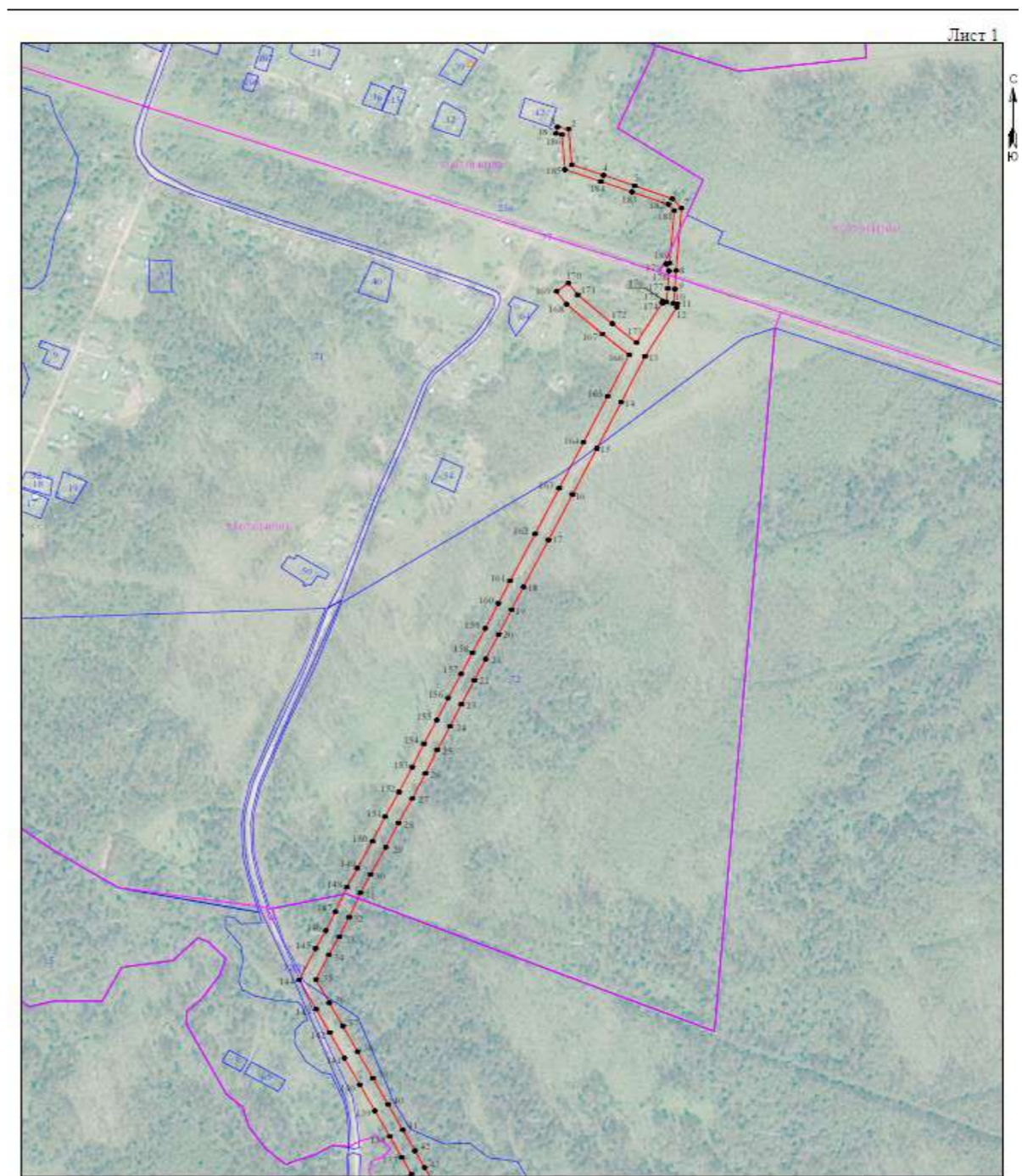

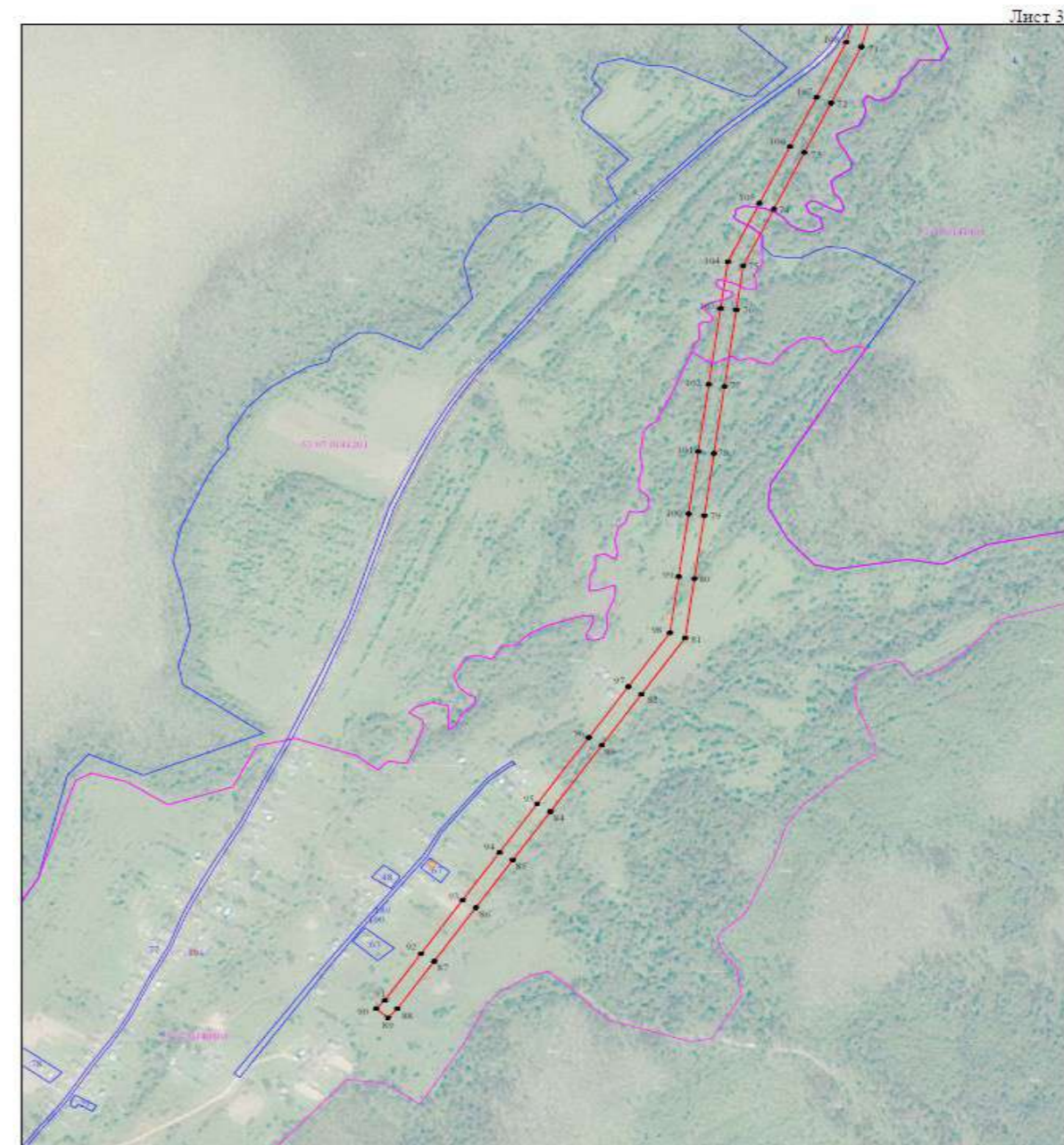
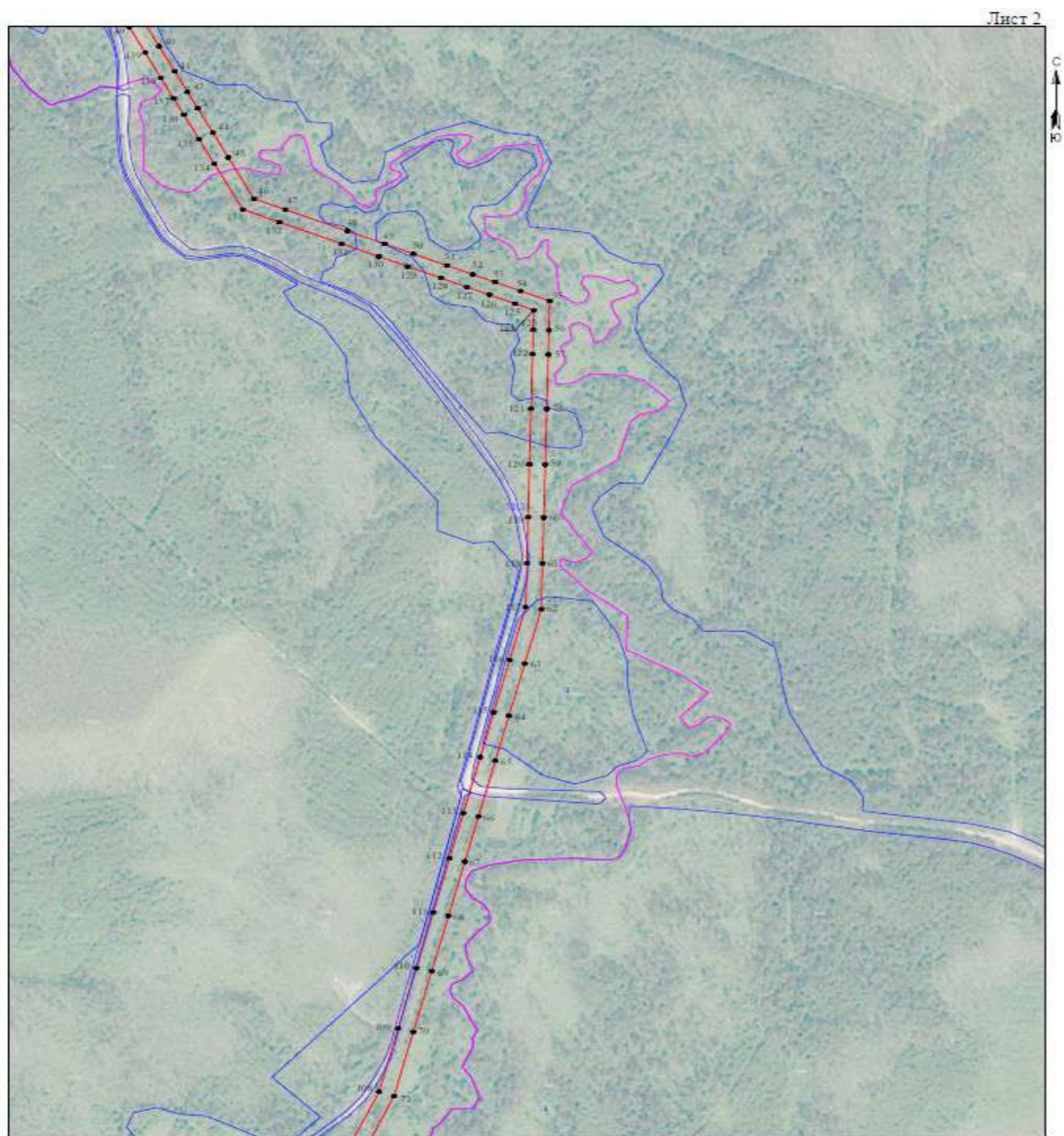

СООБЩЕНИЕ О ВОЗМОЖНОМ УСТАНОВЛЕНИИ ПУБЛИЧНОГО СЕРВИТУТА

Отдел архитектуры и градостроительства Администрации Любытинского муниципального района в соответствии со ст.39.42 Земельного кодекса РФ информирует правообладателей земельных участков о возможном установлении публичного сервитута с целью размещения объекта электросетевого хозяйства сроком на 49 лет, площадью 818 707 кв.м, по ходатайству ПАО «Россети Северо-Запад», в отношении следующих земельных участков:

№ п/п	Адрес или иное описание местоположения земельного участка (участков), в отношении которого испрашивается публичный сервитут/ Цель установления публичного сервитута	Кадастровый номер земельного участка (при наличии), в отношении которого испрашивается публичный сервитут Кадастровый квартал, на территории которого испрашивается публичный сервитут
1	Российская Федерация, Новгородская область, Любытинский муниципальный район, / для размещения объекта электросетевого хозяйства ВЛ-10 кВ Л-1ПС Любытино	53:07:0050101

95	Российская Федерация, Новгородская область, Любытинский муниципальный район, с/п Любытинское / для размещения объекта электросетевого хозяйства ВЛ-10 кВ Л-ПЭС Любытино	53:07:0162901:4
96	Российская Федерация, Новгородская область, Любытинский муниципальный район, с/п Любытинское / для размещения объекта электросетевого хозяйства ВЛ-10 кВ Л-ПЭС Любытино	53:07:0162901:6
97	Российская Федерация, Новгородская область, Любытинский муниципальный район, с/п Любытинское/ для размещения объекта электросетевого хозяйства ВЛ-10 кВ Л-ПЭС Любытино	53:07:0162901:7
98	Российская Федерация, Новгородская область, Любытинский муниципальный район, д. Столобна / для размещения объекта электросетевого хозяйства ВЛ-10 кВ Л-ПЭС Любытино	53:07:0163101:17
99	Российская Федерация, Новгородская область, Любытинский муниципальный район, с/п Любытинское, д Столобна / для размещения объекта электросетевого хозяйства ВЛ-10 кВ Л-ПЭС Любытино	53:07:0163101:21
100	Российская Федерация, Новгородская область, Любытинский муниципальный район/ для размещения объекта электросетевого хозяйства ВЛ-10 кВ Л-ПЭС Любытино	53:07:0163101:24
101	Российская Федерация, Новгородская область, Любытинский муниципальный район, Любытинское лесничество, Каменское участковое лесничество, лесной квартал №233 / для размещения объекта электросетевого хозяйства ВЛ-10 кВ Л-ПЭС Любытино	53:07:0163101:36
102	Российская Федерация, Новгородская область, Любытинский муниципальный район, Любытинское лесничество, Каменское участковое лесничество, лесной квартал № 239 / для размещения объекта электросетевого хозяйства ВЛ-10 кВ Л-ПЭС Любытино	53:07:0163201:18
103	Российская Федерация, Новгородская область, Любытинский муниципальный район д.Равна Любытинского сельского поселения / для размещения объекта электросетевого хозяйства ВЛ-10 кВ Л-ПЭС Любытино	53:07:0163201:43
104	Российская Федерация, Новгородская область, Любытинский муниципальный район, Любытинское лесничество, Зарубинское участковое лесничество, лесной квартал № 122 / для размещения объекта электросетевого хозяйства ВЛ-10 кВ Л-ПЭС Любытино	53:07:0163401:12
105	Российская Федерация, Новгородская область, Любытинский муниципальный район, Любытинское лесничество, Зарубинское участковое лесничество, лесной квартал № 122 / для размещения объекта электросетевого хозяйства ВЛ-10 кВ Л-ПЭС Любытино	53:07:0163401:13
106	Российская Федерация, Новгородская область, Любытинский муниципальный район, с/п Любытинское / для размещения объекта электросетевого хозяйства ВЛ-10 кВ Л-ПЭС Любытино	53:07:0163401:24
107	Российская Федерация, Новгородская область, Любытинский муниципальный район, с/п Любытинское / для размещения объекта электросетевого хозяйства ВЛ-10 кВ Л-ПЭС Любытино	53:07:0163401:29
108	Российская Федерация, Новгородская область, Любытинский муниципальный район, Любытинское лесничество, Зарубинское участковое лесничество, лесной квартал № 123 / для размещения объекта электросетевого хозяйства ВЛ-10 кВ Л-ПЭС Любытино	53:07:0163501:25
109	Российская Федерация, Новгородская область, Любытинский муниципальный район, с/п Любытинское / для размещения объекта электросетевого хозяйства ВЛ-10 кВ Л-ПЭС Любытино	53:07:0163501:27
110	Российская Федерация, Новгородская область, Любытинский муниципальный район, с/п Любытинское / для размещения объекта электросетевого хозяйства ВЛ-10 кВ Л-ПЭС Любытино	53:07:0163501:28
111	Российская Федерация, Новгородская область, Любытинский муниципальный район, с/п Любытинское, д Квасильниково / для размещения объекта электросетевого хозяйства ВЛ-10 кВ Л-ПЭС Любытино	53:07:0163501:32
112	Российская Федерация, Новгородская область, Любытинский муниципальный район, Любытинское лесничество, Зарубинское участковое лесничество, лесной квартал № 123 / для размещения объекта электросетевого хозяйства ВЛ-10 кВ Л-ПЭС Любытино	53:07:0163601:7
113	Российская Федерация, Новгородская область, Любытинский муниципальный район, с/п Любытинское / для размещения объекта электросетевого хозяйства ВЛ-10 кВ Л-ПЭС Любытино	53:07:0163601:15
114	Российская Федерация, Новгородская область, Любытинский муниципальный район, с/п Любытинское / для размещения объекта электросетевого хозяйства ВЛ-10 кВ Л-ПЭС Любытино	53:07:0163601:16
115	Российская Федерация, Новгородская область, Любытинский муниципальный район, с/п Любытинское / для размещения объекта электросетевого хозяйства ВЛ-10 кВ Л-ПЭС Любытино	53:07:0164101:7
116	Российская Федерация, Новгородская область, Любытинский муниципальный район, с/п Любытинское / для размещения объекта электросетевого хозяйства ВЛ-10 кВ Л-ПЭС Любытино	53:07:0164101:11

117	Российская Федерация, Новгородская область, Любытинский муниципальный район, с/п Любытинское/ для размещения объекта электросетевого хозяйства ВЛ-10 кВ Л-ПЭС Любытино	53:07:0164101:13
118	Российская Федерация, Новгородская область, Любытинский муниципальный район, Любытинское лесничество Любытинское участковое лесничество, лесной квартал № 68 / для размещения объекта электросетевого хозяйства ВЛ-10 кВ Л-ПЭС Любытино	53:07:0110102:96
119	Российская Федерация, Новгородская область, Любытинский муниципальный район, с/п Любытинское, д Большой Городок / для размещения объекта электросетевого хозяйства ВЛ-10 кВ Л-ПЭС Любытино	53:07:0110104:2
120	Российская Федерация, Новгородская область, Любытинский муниципальный район, с/п Любытинское / для размещения объекта электросетевого хозяйства ВЛ-10 кВ Л-ПЭС Любытино	53:07:0111201:27
121	Российская Федерация, Новгородская область, Любытинский муниципальный район, с/п Любытинское / для размещения объекта электросетевого хозяйства ВЛ-10 кВ Л-ПЭС Любытино	53:07:0111201:28
122	Российская Федерация, Новгородская область, Любытинский муниципальный район, с/п Любытинское / для размещения объекта электросетевого хозяйства ВЛ-10 кВ Л-ПЭС Любытино	53:07:0111201:29
123	Российская Федерация, Новгородская область, Любытинский муниципальный район/ для размещения объекта электросетевого хозяйства ВЛ-10 кВ Л-ПЭС Любытино	53:07:0112201:4
124	Российская Федерация, Новгородская область, Любытинский муниципальный район, с/п Любытинское / для размещения объекта электросетевого хозяйства ВЛ-10 кВ Л-ПЭС Любытино	53:07:0163401:25
125	Российская Федерация, Новгородская область, Любытинский муниципальный район, с/п Любытинское/ для размещения объекта электросетевого хозяйства ВЛ-10 кВ Л-ПЭС Любытино	53:07:0163401:28

Адрес, по которому заинтересованные лица могут ознакомиться с поступившими ходатайствами об установлении публичного сервитута и прилагаемым к нему описанием местоположения границ публичного сервитута, подать заявление об учете прав на земельные участки, а также срок подачи указанных заявлений, время приема заинтересованных лиц для ознакомления с поступившими ходатайствами об установлении публичного сервитута:

Администрация Любытинского муниципального района, 174760, Новгородская область, Любытинский район, рп Любытино, ул.Советов, дом 29, кабинет 4, 8(81668)62-310(доб.6611).

в течение 30 дней со дня опубликования сообщения.

Официальные сайты в информационно – телекоммуникационной сети «Интернет», на котором размещается сообщение о поступившем ходатайстве об установлении публичного сервитута:

Сайт Администрации Любытинского района в информационно – телекоммуникационной сети «Интернет»: <http://lubyтино.ru/>;

Правообладатели земельных участков, в отношении которых испрашивается публичный сервитут, если их права не зарегистрированы в Едином государственном реестре недвижимости, в течение тридцати дней со дня опубликования данного сообщения подают в Администрацию Любытинского муниципального района заявление об учете их прав (обременений прав) на земельные участки с приложением копий документов, подтверждающих эти права (обременения прав). В таких заявлениях указывается способ связи с правообладателем земельных участков, в том числе их почтовый адрес и (или) адрес электронной почты.

Правообладатели земельных участков, подавшие такие заявления по истечении указанного срока, несут риски невозможности обеспечения их прав в связи с отсутствием информации о таких лицах и их правах на земельные участки. Такие лица имеют право требовать от обладателя публичного сервитута плату за публичный сервитут не более чем за три года, предшествующие дню направления ими заявления об учете их прав (обременений прав).

Описание местоположения границ публичного сервитута: прилагается к настоящему сообщению.

ОПИСАНИЕ МЕСТОПОЛОЖЕНИЯ ГРАНИЦ
Публичный сервитут объекта электросетевого хозяйства: ВЛ-10 кВ Л-ПЭС Любытино
(наименование объекта, местоположение границ которого описано (далее - объект))

Система координат МСК-53, зона 2			
Метод определения координат характерных точек границ - аналитический			
Площадь публичного сервитута 818 707 кв. м.			
Обозначение характерных точек границы	Координаты, м		Средняя квадратическая погрешность определения координат характерных точек границ
	X, м	Y, м	

1	608 695,11	2 304 449,62	0,1
2	608 718,30	2 304 473,25	0,1
3	608 756,21	2 304 520,36	0,1
4	608 782,20	2 304 552,47	0,1
5	608 789,32	2 304 590,69	0,1
6	608 806,20	2 304 681,28	0,1
7	608 824,17	2 304 777,66	0,1
8	608 844,08	2 304 884,53	0,1
9	608 850,92	2 304 968,89	0,1
10	608 858,15	2 305 063,12	0,1
11	608 865,14	2 305 154,37	0,1
12	608 872,03	2 305 244,28	0,1
13	608 877,95	2 305 321,47	0,1
14	608 885,21	2 305 416,10	0,1
15	608 892,15	2 305 506,71	0,1
16	608 861,15	2 305 600,33	0,1
17	608 834,88	2 305 678,64	0,1
18	608 808,78	2 305 757,53	0,1
19	608 782,07	2 305 836,74	0,1
20	608 750,93	2 305 930,59	0,1
21	608 723,61	2 306 012,16	0,1
22	608 702,94	2 306 075,68	0,1
23	608 677,65	2 306 149,02	0,1
24	608 647,09	2 306 221,42	0,1
25	608 623,84	2 306 276,12	0,1
26	608 596,01	2 306 341,61	0,1
27	608 563,72	2 306 416,65	0,1
28	608 529,29	2 306 495,88	0,1
29	608 498,50	2 306 567,46	0,1
30	608 466,70	2 306 641,04	0,1
31	608 434,34	2 306 716,15	0,1
32	608 403,11	2 306 788,60	0,1
33	608 370,77	2 306 862,87	0,1
34	608 344,00	2 306 923,17	0,1
35	608 314,59	2 306 990,21	0,1
36	608 289,38	2 307 048,43	0,1
37	608 301,21	2 307 115,29	0,1
38	608 314,73	2 307 196,56	0,1
39	608 323,29	2 307 245,40	0,1
40	608 336,72	2 307 321,64	0,1
41	608 344,35	2 307 366,12	0,1
42	608 355,24	2 307 426,04	0,1
43	608 366,50	2 307 488,05	0,1
44	608 372,33	2 307 522,14	0,1
45	608 387,76	2 307 608,14	0,1
46	608 395,49	2 307 649,12	0,1
47	608 408,16	2 307 717,70	0,1
48	608 419,21	2 307 783,72	0,1
49	608 429,75	2 307 840,07	0,1

50	608 441,56	2 307 906,06	0,1
51	608 451,68	2 307 963,24	0,1
52	608 462,09	2 308 024,11	0,1
53	608 471,99	2 308 080,06	0,1
54	608 485,90	2 308 157,15	0,1
55	608 494,96	2 308 207,70	0,1
56	608 506,36	2 308 269,63	0,1
57	608 516,98	2 308 328,76	0,1
58	608 530,18	2 308 403,64	0,1
59	608 544,09	2 308 478,99	0,1
60	608 549,13	2 308 507,20	0,1
61	608 556,08	2 308 543,30	0,1
62	608 568,90	2 308 612,91	0,1
63	608 576,57	2 308 653,52	0,1
64	608 583,88	2 308 692,24	0,1
65	608 591,33	2 308 731,72	0,1
66	608 597,36	2 308 762,62	0,1
67	608 627,93	2 308 793,14	0,1
68	608 652,02	2 308 817,38	0,1
69	608 687,41	2 308 853,26	0,1
70	608 721,18	2 308 887,15	0,1
71	608 774,35	2 308 941,41	0,1
72	608 802,69	2 308 968,82	0,1
73	608 829,56	2 308 996,06	0,1
74	608 858,74	2 309 025,98	0,1
75	608 887,53	2 309 055,05	0,1
76	608 919,59	2 309 087,42	0,1
77	608 955,27	2 309 123,05	0,1
78	608 985,00	2 309 152,65	0,1
79	609 013,10	2 309 180,81	0,1
80	609 038,65	2 309 206,84	0,1
81	609 066,04	2 309 233,77	0,1
82	609 096,63	2 309 264,15	0,1
83	609 133,42	2 309 301,74	0,1
84	609 167,31	2 309 335,92	0,1
85	609 165,79	2 309 393,24	0,1
86	609 164,63	2 309 447,24	0,1
87	609 162,97	2 309 495,75	0,1
88	609 162,16	2 309 547,39	0,1
89	609 159,47	2 309 716,51	0,1
90	609 157,79	2 309 822,39	0,1
91	609 156,36	2 309 882,52	0,1
92	609 156,01	2 309 919,39	0,1
93	609 155,48	2 309 963,46	0,1
94	609 154,59	2 309 996,77	0,1
95	609 194,93	2 310 055,17	0,1
96	609 199,14	2 310 099,35	0,1
97	609 198,19	2 310 152,13	0,1
98	609 197,41	2 310 189,56	0,1
99	609 196,78	2 310 236,80	0,1

100	609 195,73	2 310 288,18	0,1
101	609 194,77	2 310 333,18	0,1
102	609 194,25	2 310 368,80	0,1
103	609 193,53	2 310 405,15	0,1
104	609 193,41	2 310 453,61	0,1
105	609 191,94	2 310 514,40	0,1
106	609 190,97	2 310 547,68	0,1
107	609 190,62	2 310 594,43	0,1
108	609 189,73	2 310 638,72	0,1
109	609 189,19	2 310 691,56	0,1
110	609 188,03	2 310 721,42	0,1
111	609 186,65	2 310 785,60	0,1
112	609 186,14	2 310 851,67	0,1
113	609 184,86	2 310 933,67	0,1
114	609 183,76	2 311 011,87	0,1
115	609 183,19	2 311 072,51	0,1
116	609 181,88	2 311 149,56	0,1
117	609 180,45	2 311 207,27	0,1
118	609 180,23	2 311 262,43	0,1
119	609 178,71	2 311 314,65	0,1
120	609 178,66	2 311 383,33	0,1
121	609 177,09	2 311 450,37	0,1
122	609 177,06	2 311 461,56	0,1
123	609 176,48	2 311 498,46	0,1
124	609 176,23	2 311 520,06	0,1
125	609 175,51	2 311 575,33	0,1
126	609 174,74	2 311 654,09	0,1
127	609 174,05	2 311 706,84	0,1
128	609 173,37	2 311 758,63	0,1
129	609 172,78	2 311 804,24	0,1
130	609 171,84	2 311 837,19	0,1
131	609 172,36	2 311 874,69	0,1
132	609 171,09	2 311 929,50	0,1
133	609 171,48	2 311 967,32	0,1
134	609 170,79	2 312 007,36	0,1
135	609 169,99	2 312 051,21	0,1
136	609 169,14	2 312 098,66	0,1
137	609 168,44	2 312 130,98	0,1
138	609 168,04	2 312 171,78	0,1
139	609 167,14	2 312 225,17	0,1
140	609 166,71	2 312 288,06	0,1
141	609 166,25	2 312 320,14	0,1
142	609 165,77	2 312 358,61	0,1
143	609 165,38	2 312 393,89	0,1
144	609 164,75	2 312 438,97	0,1
145	609 164,07	2 312 495,11	0,1
146	609 163,79	2 312 557,16	0,1
147	609 163,08	2 312 628,23	0,1
148	609 162,34	2 312 667,46	0,1
149	609 161,50	2 312 706,06	0,1

150	609 160,91	2 312 760,70	0,1
151	609 159,93	2 312 818,20	0,1
152	609 159,58	2 312 850,08	0,1
153	609 158,85	2 312 895,52	0,1
154	609 158,29	2 312 941,98	0,1
155	609 158,03	2 312 969,97	0,1
156	609 157,67	2 313 005,87	0,1
157	609 157,28	2 313 044,35	0,1
158	609 156,82	2 313 077,84	0,1
159	609 155,62	2 313 134,43	0,1
160	609 154,77	2 313 182,02	0,1
161	609 153,40	2 313 256,59	0,1
162	609 152,22	2 313 315,82	0,1
163	609 151,72	2 313 350,36	0,1
164	609 152,03	2 313 378,91	0,1
165	609 155,07	2 313 415,34	0,1
166	609 158,15	2 313 445,97	0,1
167	609 161,27	2 313 480,14	0,1
168	609 165,49	2 313 515,12	0,1
169	609 148,55	2 313 529,81	0,1
170	609 089,55	2 313 576,08	0,1
171	609 019,77	2 313 631,20	0,1
172	608 956,33	2 313 681,33	0,1
173	608 882,53	2 313 739,13	0,1
174	608 822,79	2 313 786,36	0,1
175	608 776,17	2 313 823,43	0,1
176	608 713,79	2 313 872,55	0,1
177	608 692,74	2 313 889,53	0,1
178	608 697,23	2 313 889,97	0,1
179	608 695,19	2 313 910,86	0,1
180	608 678,04	2 313 909,18	0,1
181	608 681,12	2 313 966,72	0,1
182	608 685,63	2 314 054,98	0,1
183	608 690,47	2 314 133,46	0,1
184	608 695,60	2 314 217,26	0,1
185	608 727,31	2 314 288,55	0,1
186	608 762,29	2 314 365,91	0,1
187	608 797,42	2 314 443,73	0,1
188	608 827,09	2 314 509,33	0,1
189	608 864,09	2 314 590,16	0,1
190	608 900,64	2 314 669,96	0,1
191	608 935,73	2 314 747,85	0,1
192	608 966,72	2 314 817,16	0,1
193	608 998,92	2 314 890,30	0,1
194	609 031,78	2 314 964,84	0,1
195	609 070,57	2 315 053,63	0,1
196	609 107,53	2 315 137,62	0,1
197	609 133,16	2 315 195,83	0,1
198	609 188,57	2 315 322,32	0,1
199	609 203,48	2 315 347,33	0,1

200	609 213,77	2 315 346,87	0,1
201	609 214,70	2 315 367,85	0,1
202	609 207,15	2 315 368,19	0,1
203	609 199,66	2 315 437,66	0,1
204	609 191,47	2 315 515,33	0,1
205	609 183,35	2 315 587,51	0,1
206	609 174,07	2 315 670,04	0,1
207	609 165,17	2 315 751,89	0,1
208	609 156,51	2 315 830,79	0,1
209	609 146,51	2 315 914,47	0,1
210	609 137,05	2 315 994,67	0,1
211	609 129,88	2 316 064,32	0,1
212	609 141,29	2 316 153,40	0,1
213	609 152,69	2 316 234,84	0,1
214	609 163,00	2 316 314,61	0,1
215	609 170,85	2 316 376,78	0,1
216	609 187,97	2 316 499,10	0,1
217	609 195,72	2 316 560,05	0,1
218	609 203,09	2 316 620,52	0,1
219	609 211,24	2 316 682,89	0,1
220	609 222,09	2 316 764,11	0,1
221	609 237,06	2 316 874,51	0,1
222	609 248,81	2 316 961,63	0,1
223	609 261,04	2 317 061,29	0,1
224	609 226,37	2 317 122,28	0,1
225	609 199,37	2 317 172,09	0,1
226	609 173,87	2 317 219,90	0,1
227	609 137,22	2 317 288,41	0,1
228	609 094,99	2 317 366,53	0,1
229	609 044,96	2 317 457,96	0,1
230	609 014,72	2 317 511,84	0,1
231	608 940,41	2 317 515,16	0,1
232	608 858,36	2 317 518,40	0,1
233	608 797,38	2 317 521,32	0,1
234	608 732,50	2 317 524,17	0,1
235	608 650,10	2 317 528,15	0,1
236	608 580,87	2 317 587,19	0,1
237	608 524,59	2 317 637,76	0,1
238	608 458,85	2 317 692,46	0,1
239	608 407,67	2 317 736,60	0,1
240	608 356,40	2 317 784,01	0,1
241	608 297,90	2 317 835,43	0,1
242	608 231,48	2 317 891,06	0,1
243	608 167,77	2 317 944,77	0,1
244	608 097,68	2 318 002,49	0,1
245	608 032,39	2 318 054,07	0,1
246	607 974,61	2 318 101,96	0,1
247	607 911,03	2 318 153,27	0,1
248	607 858,83	2 318 197,93	0,1
249	607 873,92	2 318 230,33	0,1

250	607 901,56	2 318 289,16	0,1
251	607 930,90	2 318 353,90	0,1
252	607 961,52	2 318 420,62	0,1
253	608 000,72	2 318 503,63	0,1
254	608 040,67	2 318 587,67	0,1
255	608 084,19	2 318 683,68	0,1
256	608 116,05	2 318 751,42	0,1
257	608 138,31	2 318 798,29	0,1
258	608 145,58	2 318 812,66	0,1
259	608 126,85	2 318 822,14	0,1
260	608 119,45	2 318 807,53	0,1
261	608 097,07	2 318 760,40	0,1
262	608 065,13	2 318 692,48	0,1
263	608 021,63	2 318 596,51	0,1
264	607 981,74	2 318 512,63	0,1
265	607 942,48	2 318 429,48	0,1
266	607 911,80	2 318 362,62	0,1
267	607 882,50	2 318 297,96	0,1
268	607 854,90	2 318 239,23	0,1
269	607 840,25	2 318 207,78	0,1
270	607 792,61	2 318 221,99	0,1
271	607 725,09	2 318 242,13	0,1
272	607 648,54	2 318 265,00	0,1
273	607 596,51	2 318 280,48	0,1
274	607 515,98	2 318 304,49	0,1
275	607 443,44	2 318 326,13	0,1
276	607 369,76	2 318 348,10	0,1
277	607 287,58	2 318 350,07	0,1
278	607 201,43	2 318 352,13	0,1
279	607 130,25	2 318 353,84	0,1
280	607 064,40	2 318 355,41	0,1
281	606 982,30	2 318 357,38	0,1
282	606 905,17	2 318 359,22	0,1
283	606 808,78	2 318 361,53	0,1
284	606 740,16	2 318 363,17	0,1
285	606 668,71	2 318 364,88	0,1
286	606 599,45	2 318 366,54	0,1
287	606 528,29	2 318 368,24	0,1
288	606 464,96	2 318 369,71	0,1
289	606 387,90	2 318 371,60	0,1
290	606 312,45	2 318 373,41	0,1
291	606 260,28	2 318 356,73	0,1
292	606 197,47	2 318 335,61	0,1
293	606 137,89	2 318 316,01	0,1
294	606 067,51	2 318 293,77	0,1
295	605 997,14	2 318 269,96	0,1
296	605 931,14	2 318 248,01	0,1
297	605 880,98	2 318 186,07	0,1
298	605 836,02	2 318 128,97	0,1
299	605 787,14	2 318 068,44	0,1

300	605 734,60	2 318 000,52	0,1
301	605 700,11	2 317 957,50	0,1
302	605 659,37	2 317 906,52	0,1
303	605 652,21	2 317 899,62	0,1
304	605 636,70	2 317 925,72	0,1
305	605 616,70	2 317 958,19	0,1
306	605 585,88	2 318 009,29	0,1
307	605 552,93	2 318 063,47	0,1
308	605 522,65	2 318 114,60	0,1
309	605 516,32	2 318 120,28	0,1
310	605 478,10	2 318 154,35	0,1
311	605 433,39	2 318 193,97	0,1
312	605 498,35	2 318 227,02	0,1
313	605 571,34	2 318 263,81	0,1
314	605 632,30	2 318 294,97	0,1
315	605 692,08	2 318 324,55	0,1
316	605 756,41	2 318 356,87	0,1
317	605 770,84	2 318 437,74	0,1
318	605 787,62	2 318 530,63	0,1
319	605 804,06	2 318 620,75	0,1
320	605 818,53	2 318 699,80	0,1
321	605 832,02	2 318 775,30	0,1
322	605 850,30	2 318 876,96	0,1
323	605 867,04	2 318 968,35	0,1
324	605 883,77	2 319 063,46	0,1
325	605 878,45	2 319 144,19	0,1
326	605 873,38	2 319 217,41	0,1
327	605 867,52	2 319 307,97	0,1
328	605 861,45	2 319 399,33	0,1
329	605 855,56	2 319 487,95	0,1
330	605 849,76	2 319 575,24	0,1
331	605 843,97	2 319 657,28	0,1
332	605 839,24	2 319 731,63	0,1
333	605 834,26	2 319 808,34	0,1
334	605 876,13	2 319 852,15	0,1
335	605 930,87	2 319 908,64	0,1
336	605 954,78	2 319 981,76	0,1
337	605 980,53	2 320 060,47	0,1
338	606 002,49	2 320 127,61	0,1
339	606 026,68	2 320 201,59	0,1
340	606 042,56	2 320 250,14	0,1
341	606 060,05	2 320 305,71	0,1
342	606 080,56	2 320 366,33	0,1
343	606 105,37	2 320 442,20	0,1
344	606 128,21	2 320 512,03	0,1
345	606 151,78	2 320 584,09	0,1
346	606 168,99	2 320 636,72	0,1
347	606 193,86	2 320 712,75	0,1
348	606 219,61	2 320 791,48	0,1
349	606 236,89	2 320 844,31	0,1

350	606 260,57	2 320 916,72	0,1
351	606 248,57	2 320 970,02	0,1
352	606 233,61	2 321 036,07	0,1
353	606 215,13	2 321 117,87	0,1
354	606 197,39	2 321 196,94	0,1
355	606 179,16	2 321 278,19	0,1
356	606 165,33	2 321 338,26	0,1
357	606 148,16	2 321 414,85	0,1
358	606 134,17	2 321 475,78	0,1
359	606 116,72	2 321 553,42	0,1
360	606 098,45	2 321 632,93	0,1
361	606 086,50	2 321 684,93	0,1
362	606 074,16	2 321 738,64	0,1
363	606 057,67	2 321 810,40	0,1
364	606 039,03	2 321 891,52	0,1
365	606 024,39	2 321 969,30	0,1
366	606 014,30	2 322 022,85	0,1
367	606 003,81	2 322 078,55	0,1
368	605 990,82	2 322 147,51	0,1
369	605 968,03	2 322 268,60	0,1
370	605 953,21	2 322 348,58	0,1
371	605 925,29	2 322 495,51	0,1
372	605 909,97	2 322 576,88	0,1
373	605 894,90	2 322 656,85	0,1
374	605 882,21	2 322 724,26	0,1
375	605 867,78	2 322 800,90	0,1
376	605 849,73	2 322 896,73	0,1
377	605 829,68	2 323 002,74	0,1
378	605 812,78	2 323 092,42	0,1
379	605 795,32	2 323 185,70	0,1
380	605 723,50	2 323 243,10	0,1
381	605 669,31	2 323 287,48	0,1
382	605 616,96	2 323 330,34	0,1
383	605 568,62	2 323 370,26	0,1
384	605 519,47	2 323 410,38	0,1
385	605 525,33	2 323 414,33	0,1
386	605 513,58	2 323 431,75	0,1
387	605 501,07	2 323 423,31	0,1
388	605 450,05	2 323 448,73	0,1
389	605 386,30	2 323 480,49	0,1
390	605 325,76	2 323 510,65	0,1
391	605 257,50	2 323 544,66	0,1
392	605 186,02	2 323 580,32	0,1
393	605 120,53	2 323 613,88	0,1
394	605 062,61	2 323 642,82	0,1
395	605 000,93	2 323 673,11	0,1
396	604 915,42	2 323 715,09	0,1
397	604 856,38	2 323 744,50	0,1
398	604 794,37	2 323 775,45	0,1
399	604 714,96	2 323 815,10	0,1

400	604 653,24	2 323 845,83	0,1
401	604 587,12	2 323 878,76	0,1
402	604 514,02	2 323 915,07	0,1
403	604 464,99	2 323 950,06	0,1
404	604 411,62	2 323 988,15	0,1
405	604 353,39	2 324 029,70	0,1
406	604 287,16	2 324 076,96	0,1
407	604 219,14	2 324 125,49	0,1
408	604 133,54	2 324 183,93	0,1
409	604 069,92	2 324 227,36	0,1
410	603 998,25	2 324 276,29	0,1
411	603 934,06	2 324 320,11	0,1
412	603 844,93	2 324 380,96	0,1
413	603 775,75	2 324 428,19	0,1
414	603 715,81	2 324 469,11	0,1
415	603 659,30	2 324 507,42	0,1
416	603 613,98	2 324 538,62	0,1
417	603 552,91	2 324 580,32	0,1
418	603 496,20	2 324 619,03	0,1
419	603 478,46	2 324 631,15	0,1
420	603 432,52	2 324 660,47	0,1
421	603 415,12	2 324 670,30	0,1
422	603 404,87	2 324 651,96	0,1
423	603 420,47	2 324 643,24	0,1
424	603 466,88	2 324 613,61	0,1
425	603 484,36	2 324 601,69	0,1
426	603 541,07	2 324 562,97	0,1
427	603 602,11	2 324 521,30	0,1
428	603 647,46	2 324 490,08	0,1
429	603 704,00	2 324 451,74	0,1
430	603 763,91	2 324 410,84	0,1
431	603 833,08	2 324 363,61	0,1
432	603 922,22	2 324 302,76	0,1
433	603 986,41	2 324 258,94	0,1
434	604 058,08	2 324 210,01	0,1
435	604 121,70	2 324 166,58	0,1
436	604 207,12	2 324 108,27	0,1
437	604 274,96	2 324 059,86	0,1
438	604 341,19	2 324 012,60	0,1
439	604 399,41	2 323 971,05	0,1
440	604 452,79	2 323 932,96	0,1
441	604 503,18	2 323 897,01	0,1
442	604 577,76	2 323 859,95	0,1
443	604 643,88	2 323 827,03	0,1
444	604 705,58	2 323 796,30	0,1
445	604 784,99	2 323 756,65	0,1
446	604 847,01	2 323 725,70	0,1
447	604 906,11	2 323 696,26	0,1
448	604 991,67	2 323 654,25	0,1
449	605 053,29	2 323 624,00	0,1

450	605 111,05	2 323 595,14	0,1
451	605 176,54	2 323 561,58	0,1
452	605 248,13	2 323 525,86	0,1
453	605 316,39	2 323 491,85	0,1
454	605 376,93	2 323 461,69	0,1
455	605 440,68	2 323 429,93	0,1
456	605 496,14	2 323 402,30	0,1
457	605 555,30	2 323 354,02	0,1
458	605 603,62	2 323 314,12	0,1
459	605 656,01	2 323 271,22	0,1
460	605 710,28	2 323 226,78	0,1
461	605 776,10	2 323 174,16	0,1
462	605 792,14	2 323 088,54	0,1
463	605 809,04	2 322 998,84	0,1
464	605 829,09	2 322 892,83	0,1
465	605 847,13	2 322 797,01	0,1
466	605 861,57	2 322 720,37	0,1
467	605 874,26	2 322 652,97	0,1
468	605 889,32	2 322 572,99	0,1
469	605 904,65	2 322 491,60	0,1
470	605 932,57	2 322 344,70	0,1
471	605 947,39	2 322 264,74	0,1
472	605 970,18	2 322 143,63	0,1
473	605 983,17	2 322 074,66	0,1
474	605 993,66	2 322 018,96	0,1
475	606 003,74	2 321 965,41	0,1
476	606 018,47	2 321 887,22	0,1
477	606 037,20	2 321 805,70	0,1
478	606 053,69	2 321 733,94	0,1
479	606 066,03	2 321 680,23	0,1
480	606 077,98	2 321 628,22	0,1
481	606 092,34	2 321 565,71	0,1
482	606 085,93	2 321 566,14	0,1
483	606 084,53	2 321 545,18	0,1
484	606 097,23	2 321 544,34	0,1
485	606 113,69	2 321 471,12	0,1
486	606 127,68	2 321 410,21	0,1
487	606 144,85	2 321 333,60	0,1
488	606 158,68	2 321 273,53	0,1
489	606 176,89	2 321 192,34	0,1
490	606 194,64	2 321 113,25	0,1
491	606 213,12	2 321 031,43	0,1
492	606 228,09	2 320 965,40	0,1
493	606 238,81	2 320 917,76	0,1
494	606 216,92	2 320 850,84	0,1
495	606 199,64	2 320 798,01	0,1
496	606 173,89	2 320 719,28	0,1
497	606 149,03	2 320 643,25	0,1
498	606 131,81	2 320 590,62	0,1
499	606 108,25	2 320 518,56	0,1

500	606 085,41	2 320 448,73	0,1
501	606 060,63	2 320 372,96	0,1
502	606 040,09	2 320 312,23	0,1
503	606 022,56	2 320 256,56	0,1
504	606 006,71	2 320 208,12	0,1
505	605 982,52	2 320 134,14	0,1
506	605 960,56	2 320 067,00	0,1
507	605 934,82	2 319 988,29	0,1
508	605 912,41	2 319 919,78	0,1
509	605 860,99	2 319 866,71	0,1
510	605 812,70	2 319 816,18	0,1
511	605 818,28	2 319 730,29	0,1
512	605 823,01	2 319 655,88	0,1
513	605 828,80	2 319 573,80	0,1
514	605 834,60	2 319 486,56	0,1
515	605 840,49	2 319 397,94	0,1
516	605 846,56	2 319 306,59	0,1
517	605 852,42	2 319 216,01	0,1
518	605 857,49	2 319 142,77	0,1
519	605 862,65	2 319 064,60	0,1
520	605 846,36	2 318 972,07	0,1
521	605 829,64	2 318 880,72	0,1
522	605 811,34	2 318 779,00	0,1
523	605 797,87	2 318 703,54	0,1
524	605 783,40	2 318 624,53	0,1
525	605 766,96	2 318 534,39	0,1
526	605 750,16	2 318 441,46	0,1
527	605 737,57	2 318 370,91	0,1
528	605 682,70	2 318 343,35	0,1
529	605 622,86	2 318 313,73	0,1
530	605 561,84	2 318 282,55	0,1
531	605 488,87	2 318 245,76	0,1
532	605 421,04	2 318 211,26	0,1
533	605 416,74	2 318 208,78	0,1
534	605 382,62	2 318 239,36	0,1
535	605 331,34	2 318 285,31	0,1
536	605 277,45	2 318 331,26	0,1
537	605 241,23	2 318 363,16	0,1
538	605 186,65	2 318 411,24	0,1
539	605 139,92	2 318 452,40	0,1
540	605 080,18	2 318 505,93	0,1
541	605 026,80	2 318 553,75	0,1
542	604 961,98	2 318 611,83	0,1
543	604 920,64	2 318 648,86	0,1
544	604 873,00	2 318 691,55	0,1
545	604 818,62	2 318 759,66	0,1
546	604 761,45	2 318 827,51	0,1
547	604 711,72	2 318 886,73	0,1
548	604 655,25	2 318 955,43	0,1
549	604 601,04	2 319 021,68	0,1

550	604 552,33	2 319 079,56	0,1
551	604 499,22	2 319 144,23	0,1
552	604 448,90	2 319 205,49	0,1
553	604 393,44	2 319 272,18	0,1
554	604 353,98	2 319 320,87	0,1
555	604 284,45	2 319 405,40	0,1
556	604 236,81	2 319 463,12	0,1
557	604 185,67	2 319 525,89	0,1
558	604 134,63	2 319 586,61	0,1
559	604 086,04	2 319 644,32	0,1
560	604 034,54	2 319 707,60	0,1
561	603 986,84	2 319 765,97	0,1
562	603 925,27	2 319 840,92	0,1
563	603 875,20	2 319 901,54	0,1
564	603 817,42	2 319 970,82	0,1
565	603 767,32	2 320 030,89	0,1
566	603 725,18	2 320 081,43	0,1
567	603 668,00	2 320 150,00	0,1
568	603 619,87	2 320 207,59	0,1
569	603 575,08	2 320 261,18	0,1
570	603 534,82	2 320 309,69	0,1
571	603 493,91	2 320 358,75	0,1
572	603 495,92	2 320 359,65	0,1
573	603 487,32	2 320 378,81	0,1
574	603 479,95	2 320 375,51	0,1
575	603 427,46	2 320 438,65	0,1
576	603 385,50	2 320 489,32	0,1
577	603 388,61	2 320 598,02	0,1
578	603 391,29	2 320 684,10	0,1
579	603 393,47	2 320 765,86	0,1
580	603 396,24	2 320 850,75	0,1
581	603 398,57	2 320 929,33	0,1
582	603 401,59	2 321 031,08	0,1
583	603 403,72	2 321 102,91	0,1
584	603 406,03	2 321 194,05	0,1
585	603 408,20	2 321 270,04	0,1
586	603 411,61	2 321 383,40	0,1
587	603 414,35	2 321 450,14	0,1
588	603 415,93	2 321 527,07	0,1
589	603 419,16	2 321 617,93	0,1
590	603 421,69	2 321 707,67	0,1
591	603 421,76	2 321 721,04	0,1
592	603 437,56	2 321 718,58	0,1
593	603 440,80	2 321 739,32	0,1
594	603 414,09	2 321 743,46	0,1
595	603 407,81	2 321 743,03	0,1
596	603 402,77	2 321 739,21	0,1
597	603 400,83	2 321 732,97	0,1
598	603 400,69	2 321 708,03	0,1
599	603 398,18	2 321 618,59	0,1

600	603 394,93	2 321 527,65	0,1
601	603 393,35	2 321 450,78	0,1
602	603 390,63	2 321 384,14	0,1
603	603 387,20	2 321 270,66	0,1
604	603 385,03	2 321 194,61	0,1
605	603 382,73	2 321 103,49	0,1
606	603 380,60	2 321 031,70	0,1
607	603 377,58	2 320 929,95	0,1
608	603 375,25	2 320 851,40	0,1
609	603 372,47	2 320 766,48	0,1
610	603 370,30	2 320 684,70	0,1
611	603 367,61	2 320 598,64	0,1
612	603 364,28	2 320 482,02	0,1
613	603 411,30	2 320 425,25	0,1
614	603 468,91	2 320 355,94	0,1
615	603 518,68	2 320 296,26	0,1
616	603 558,95	2 320 247,74	0,1
617	603 603,75	2 320 194,13	0,1
618	603 651,88	2 320 136,54	0,1
619	603 709,06	2 320 067,98	0,1
620	603 751,20	2 320 017,44	0,1
621	603 801,29	2 319 957,37	0,1
622	603 859,04	2 319 888,12	0,1
623	603 909,07	2 319 827,56	0,1
624	603 970,60	2 319 752,67	0,1
625	604 018,26	2 319 694,32	0,1
626	604 069,86	2 319 630,92	0,1
627	604 118,57	2 319 573,09	0,1
628	604 169,49	2 319 512,51	0,1
629	604 220,57	2 319 449,80	0,1
630	604 268,25	2 319 392,04	0,1
631	604 337,72	2 319 307,59	0,1
632	604 377,20	2 319 258,86	0,1
633	604 432,72	2 319 192,11	0,1
634	604 482,99	2 319 130,91	0,1
635	604 536,19	2 319 066,14	0,1
636	604 584,88	2 319 008,28	0,1
637	604 639,01	2 318 942,11	0,1
638	604 695,56	2 318 873,31	0,1
639	604 745,37	2 318 813,99	0,1
640	604 802,38	2 318 746,34	0,1
641	604 857,68	2 318 677,07	0,1
642	604 906,63	2 318 633,22	0,1
643	604 947,97	2 318 596,19	0,1
644	605 012,79	2 318 538,11	0,1
645	605 066,17	2 318 490,29	0,1
646	605 125,98	2 318 436,70	0,1
647	605 172,77	2 318 395,48	0,1
648	605 227,35	2 318 347,40	0,1
649	605 263,69	2 318 315,38	0,1

650	605 317,52	2 318 269,50	0,1
651	605 368,60	2 318 223,72	0,1
652	605 408,41	2 318 188,04	0,1
653	605 464,14	2 318 138,65	0,1
654	605 502,32	2 318 104,62	0,1
655	605 506,23	2 318 101,12	0,1
656	605 534,93	2 318 052,67	0,1
657	605 567,92	2 317 998,41	0,1
658	605 598,76	2 317 947,25	0,1
659	605 618,74	2 317 914,84	0,1
660	605 634,80	2 317 887,81	0,1
661	605 620,98	2 317 881,91	0,1
662	605 551,32	2 317 844,73	0,1
663	605 489,62	2 317 812,47	0,1
664	605 426,90	2 317 778,87	0,1
665	605 368,00	2 317 747,98	0,1
666	605 317,14	2 317 721,29	0,1
667	605 261,65	2 317 691,52	0,1
668	605 208,14	2 317 662,82	0,1
669	605 129,94	2 317 622,28	0,1
670	605 074,40	2 317 593,15	0,1
671	605 012,41	2 317 560,64	0,1
672	604 953,30	2 317 529,20	0,1
673	604 896,01	2 317 498,97	0,1
674	604 825,35	2 317 471,43	0,1
675	604 757,09	2 317 445,48	0,1
676	604 670,76	2 317 411,18	0,1
677	604 598,27	2 317 382,60	0,1
678	604 547,95	2 317 364,16	0,1
679	604 477,54	2 317 336,08	0,1
680	604 435,96	2 317 319,50	0,1
681	604 398,10	2 317 304,83	0,1
682	604 309,36	2 317 271,29	0,1
683	604 259,61	2 317 252,49	0,1
684	604 205,10	2 317 231,90	0,1
685	604 137,26	2 317 204,93	0,1
686	604 057,49	2 317 173,23	0,1
687	603 992,45	2 317 147,37	0,1
688	603 925,48	2 317 120,76	0,1
689	603 849,75	2 317 090,66	0,1
690	603 773,93	2 317 060,52	0,1
691	603 720,72	2 317 039,37	0,1
692	603 646,70	2 317 009,95	0,1
693	603 594,96	2 316 989,29	0,1
694	603 547,45	2 316 970,51	0,1
695	603 547,34	2 316 964,63	0,1
696	603 540,65	2 316 961,50	0,1
697	603 546,96	2 316 947,98	0,1
698	603 543,86	2 316 878,33	0,1
699	603 542,96	2 316 858,35	0,1

700	603 563,94	2 316 857,41	0,1
701	603 564,84	2 316 877,39	0,1
702	603 568,19	2 316 956,13	0,1
703	603 602,72	2 316 969,77	0,1
704	603 654,48	2 316 990,44	0,1
705	603 728,47	2 317 019,85	0,1
706	603 781,69	2 317 041,00	0,1
707	603 857,51	2 317 071,14	0,1
708	603 933,24	2 317 101,24	0,1
709	604 000,21	2 317 127,86	0,1
710	604 065,25	2 317 153,71	0,1
711	604 145,02	2 317 185,42	0,1
712	604 212,69	2 317 212,31	0,1
713	604 267,04	2 317 232,85	0,1
714	604 316,78	2 317 251,65	0,1
715	604 405,60	2 317 285,21	0,1
716	604 443,64	2 317 299,96	0,1
717	604 485,32	2 317 316,58	0,1
718	604 555,45	2 317 344,54	0,1
719	604 605,73	2 317 362,96	0,1
720	604 678,48	2 317 391,66	0,1
721	604 764,69	2 317 425,90	0,1
722	604 832,89	2 317 451,83	0,1
723	604 904,75	2 317 479,83	0,1
724	604 963,14	2 317 510,64	0,1
725	605 022,21	2 317 542,06	0,1
726	605 074,52	2 317 569,49	0,1
727	605 083,74	2 317 550,26	0,1
728	605 113,39	2 317 491,23	0,1
729	605 128,57	2 317 459,40	0,1
730	605 131,47	2 317 444,95	0,1
731	605 152,06	2 317 449,08	0,1
732	605 150,09	2 317 458,88	0,1
733	605 148,65	2 317 466,08	0,1
734	605 132,25	2 317 500,47	0,1
735	605 102,60	2 317 559,52	0,1
736	605 093,13	2 317 579,26	0,1
737	605 139,66	2 317 603,66	0,1
738	605 217,93	2 317 644,24	0,1
739	605 271,57	2 317 673,02	0,1
740	605 326,98	2 317 702,73	0,1
741	605 377,76	2 317 729,38	0,1
742	605 436,74	2 317 760,31	0,1
743	605 499,44	2 317 793,91	0,1
744	605 561,12	2 317 826,15	0,1
745	605 630,06	2 317 862,95	0,1
746	605 645,75	2 317 869,64	0,1
747	605 663,99	2 317 839,89	0,1
748	605 685,43	2 317 804,48	0,1
749	605 676,75	2 317 800,07	0,1

750	605 665,08	2 317 787,77	0,1
751	605 680,32	2 317 773,32	0,1
752	605 689,49	2 317 782,99	0,1
753	605 696,39	2 317 786,50	0,1
754	605 712,58	2 317 760,17	0,1
755	605 744,44	2 317 708,04	0,1
756	605 763,49	2 317 676,85	0,1
757	605 788,49	2 317 635,35	0,1
758	605 818,56	2 317 585,65	0,1
759	605 861,09	2 317 516,23	0,1
760	605 901,52	2 317 449,22	0,1
761	605 937,77	2 317 389,33	0,1
762	605 967,45	2 317 340,03	0,1
763	606 006,98	2 317 275,55	0,1
764	606 047,05	2 317 207,00	0,1
765	606 081,85	2 317 149,92	0,1
766	606 132,63	2 317 063,60	0,1
767	606 171,36	2 316 998,57	0,1
768	606 217,97	2 316 919,95	0,1
769	606 255,30	2 316 858,67	0,1
770	606 283,79	2 316 809,30	0,1
771	606 294,57	2 316 778,50	0,1
772	606 308,80	2 316 743,34	0,1
773	606 337,30	2 316 674,97	0,1
774	606 368,29	2 316 601,56	0,1
775	606 396,70	2 316 533,56	0,1
776	606 426,00	2 316 464,87	0,1
777	606 455,85	2 316 393,76	0,1
778	606 487,54	2 316 320,35	0,1
779	606 496,45	2 316 300,10	0,1
780	606 515,67	2 316 308,55	0,1
781	606 506,80	2 316 328,73	0,1
782	606 475,17	2 316 401,98	0,1
783	606 445,34	2 316 473,05	0,1
784	606 416,04	2 316 541,72	0,1
785	606 387,65	2 316 609,70	0,1
786	606 356,66	2 316 683,09	0,1
787	606 328,22	2 316 751,32	0,1
788	606 314,23	2 316 785,92	0,1
789	606 302,95	2 316 818,10	0,1
790	606 273,36	2 316 869,39	0,1
791	606 235,97	2 316 930,77	0,1
792	606 189,42	2 317 009,29	0,1
793	606 150,71	2 317 074,30	0,1
794	606 099,87	2 317 160,72	0,1
795	606 065,09	2 317 217,76	0,1
796	606 025,00	2 317 286,33	0,1
797	605 985,39	2 317 350,93	0,1
798	605 955,75	2 317 400,19	0,1
799	605 919,50	2 317 460,08	0,1

800	605 879,03	2 317 527,13	0,1
801	605 836,50	2 317 596,57	0,1
802	605 806,47	2 317 646,21	0,1
803	605 781,45	2 317 687,75	0,1
804	605 762,36	2 317 718,99	0,1
805	605 730,48	2 317 771,15	0,1
806	605 709,22	2 317 805,72	0,1
807	605 681,93	2 317 850,81	0,1
808	605 663,32	2 317 881,15	0,1
809	605 674,93	2 317 892,34	0,1
810	605 716,51	2 317 944,38	0,1
811	605 751,10	2 317 987,52	0,1
812	605 803,62	2 318 055,42	0,1
813	605 852,44	2 318 115,87	0,1
814	605 888,97	2 318 162,27	0,1
815	605 919,38	2 318 121,54	0,1
816	605 962,29	2 318 065,18	0,1
817	605 976,16	2 318 053,18	0,1
818	605 989,89	2 318 069,05	0,1
819	605 977,67	2 318 079,62	0,1
820	605 936,14	2 318 134,18	0,1
821	605 902,49	2 318 179,25	0,1
822	605 943,60	2 318 230,01	0,1
823	606 003,82	2 318 250,04	0,1
824	606 074,05	2 318 273,81	0,1
825	606 144,34	2 318 296,02	0,1
826	606 204,10	2 318 315,68	0,1
827	606 266,82	2 318 336,77	0,1
828	606 315,49	2 318 352,33	0,1
829	606 387,39	2 318 350,61	0,1
830	606 464,46	2 318 348,71	0,1
831	606 527,80	2 318 347,25	0,1
832	606 598,95	2 318 345,55	0,1
833	606 668,21	2 318 343,89	0,1
834	606 739,65	2 318 342,18	0,1
835	606 808,28	2 318 340,53	0,1
836	606 904,66	2 318 338,23	0,1
837	606 981,80	2 318 336,38	0,1
838	607 063,89	2 318 334,42	0,1
839	607 129,75	2 318 332,84	0,1
840	607 200,92	2 318 331,14	0,1
841	607 287,08	2 318 329,08	0,1
842	607 366,44	2 318 327,18	0,1
843	607 437,43	2 318 306,00	0,1
844	607 509,98	2 318 284,37	0,1
845	607 590,51	2 318 260,35	0,1
846	607 642,54	2 318 244,88	0,1
847	607 719,08	2 318 222,01	0,1
848	607 786,61	2 318 201,87	0,1
849	607 840,81	2 318 185,70	0,1

850	607 897,61	2 318 137,11	0,1
851	607 961,31	2 318 085,70	0,1
852	608 019,17	2 318 037,75	0,1
853	608 084,50	2 317 986,15	0,1
854	608 154,33	2 317 928,63	0,1
855	608 217,96	2 317 874,98	0,1
856	608 284,22	2 317 819,49	0,1
857	608 342,34	2 317 768,41	0,1
858	608 393,67	2 317 720,94	0,1
859	608 445,27	2 317 676,44	0,1
860	608 510,85	2 317 621,88	0,1
861	608 567,03	2 317 571,39	0,1
862	608 641,92	2 317 507,51	0,1
863	608 731,54	2 317 503,19	0,1
864	608 796,42	2 317 500,34	0,1
865	608 857,44	2 317 497,42	0,1
866	608 939,53	2 317 494,18	0,1
867	609 002,12	2 317 491,38	0,1
868	609 026,58	2 317 447,78	0,1
869	609 076,55	2 317 356,49	0,1
870	609 118,72	2 317 278,47	0,1
871	609 155,35	2 317 210,00	0,1
872	609 180,87	2 317 162,15	0,1
873	609 208,01	2 317 112,08	0,1
874	609 239,34	2 317 056,95	0,1
875	609 227,97	2 316 964,31	0,1
876	609 216,24	2 316 877,33	0,1
877	609 201,27	2 316 766,91	0,1
878	609 190,42	2 316 685,65	0,1
879	609 182,25	2 316 623,16	0,1
880	609 174,88	2 316 562,65	0,1
881	609 167,15	2 316 501,88	0,1
882	609 150,03	2 316 379,56	0,1
883	609 142,16	2 316 317,27	0,1
884	609 131,87	2 316 237,64	0,1
885	609 120,47	2 316 156,18	0,1
886	609 108,74	2 316 064,58	0,1
887	609 116,17	2 315 992,37	0,1
888	609 125,65	2 315 911,99	0,1
889	609 135,65	2 315 828,39	0,1
890	609 144,29	2 315 749,61	0,1
891	609 153,19	2 315 667,74	0,1
892	609 162,47	2 315 585,17	0,1
893	609 170,59	2 315 513,05	0,1
894	609 178,78	2 315 435,44	0,1
895	609 186,85	2 315 360,46	0,1
896	609 169,85	2 315 331,94	0,1
897	609 113,94	2 315 204,27	0,1
898	609 088,31	2 315 146,08	0,1
899	609 051,33	2 315 062,07	0,1

900	609 012,54	2 314 973,28	0,1
901	608 979,70	2 314 898,76	0,1
902	608 947,52	2 314 825,68	0,1
903	608 916,57	2 314 756,45	0,1
904	608 881,52	2 314 678,64	0,1
905	608 844,99	2 314 598,90	0,1
906	608 807,97	2 314 518,03	0,1
907	608 778,28	2 314 452,37	0,1
908	608 743,15	2 314 374,55	0,1
909	608 708,15	2 314 297,15	0,1
910	608 674,86	2 314 222,32	0,1
911	608 669,51	2 314 134,74	0,1
912	608 664,67	2 314 056,16	0,1
913	608 660,14	2 313 967,82	0,1
914	608 656,10	2 313 892,11	0,1
915	608 700,69	2 313 856,13	0,1
916	608 763,13	2 313 806,95	0,1
917	608 809,75	2 313 769,90	0,1
918	608 869,55	2 313 722,63	0,1
919	608 943,35	2 313 664,83	0,1
920	609 006,75	2 313 614,72	0,1
921	609 076,57	2 313 559,58	0,1
922	609 135,19	2 313 513,61	0,1
923	609 143,31	2 313 506,56	0,1
924	609 140,39	2 313 482,36	0,1
925	609 137,25	2 313 447,97	0,1
926	609 134,15	2 313 417,26	0,1
927	609 131,03	2 313 379,89	0,1
928	609 130,72	2 313 350,32	0,1
929	609 131,22	2 313 315,46	0,1
930	609 132,40	2 313 256,19	0,1
931	609 133,77	2 313 181,64	0,1
932	609 134,62	2 313 134,01	0,1
933	609 135,82	2 313 077,48	0,1
934	609 136,28	2 313 044,09	0,1
935	609 136,67	2 313 005,65	0,1
936	609 137,03	2 312 969,77	0,1
937	609 137,29	2 312 941,76	0,1
938	609 137,85	2 312 895,22	0,1
939	609 138,58	2 312 849,80	0,1
940	609 138,93	2 312 817,90	0,1
941	609 139,91	2 312 760,40	0,1
942	609 140,50	2 312 705,72	0,1
943	609 141,34	2 312 667,04	0,1
944	609 142,08	2 312 627,93	0,1
945	609 142,79	2 312 557,00	0,1
946	609 143,07	2 312 494,93	0,1
947	609 143,75	2 312 438,69	0,1
948	609 144,38	2 312 393,63	0,1
949	609 144,77	2 312 358,37	0,1

950	609 145,25	2 312 319,86	0,1
951	609 145,71	2 312 287,84	0,1
952	609 146,14	2 312 224,93	0,1
953	609 147,04	2 312 171,50	0,1
954	609 147,44	2 312 130,66	0,1
955	609 148,14	2 312 098,24	0,1
956	609 148,99	2 312 050,83	0,1
957	609 149,79	2 312 006,98	0,1
958	609 150,48	2 311 967,24	0,1
959	609 150,09	2 311 929,36	0,1
960	609 151,36	2 311 874,59	0,1
961	609 150,84	2 311 837,03	0,1
962	609 151,78	2 311 803,80	0,1
963	609 152,37	2 311 758,36	0,1
964	609 153,05	2 311 706,56	0,1
965	609 153,74	2 311 653,85	0,1
966	609 154,51	2 311 575,09	0,1
967	609 155,29	2 311 514,96	0,1
968	609 093,26	2 311 544,18	0,1
969	609 042,00	2 311 568,53	0,1
970	608 960,77	2 311 607,04	0,1
971	608 875,63	2 311 646,51	0,1
972	608 825,28	2 311 689,52	0,1
973	608 751,39	2 311 749,79	0,1
974	608 674,35	2 311 813,19	0,1
975	608 661,92	2 311 820,60	0,1
976	608 659,10	2 311 815,85	0,1
977	608 633,27	2 311 817,98	0,1
978	608 577,18	2 311 822,43	0,1
979	608 522,36	2 311 826,28	0,1
980	608 459,73	2 311 830,35	0,1
981	608 370,73	2 311 836,98	0,1
982	608 300,81	2 311 841,90	0,1
983	608 224,84	2 311 847,95	0,1
984	608 159,09	2 311 880,20	0,1
985	608 110,86	2 311 904,76	0,1
986	608 043,36	2 311 900,38	0,1
987	607 991,74	2 311 898,45	0,1
988	607 950,14	2 311 895,90	0,1
989	607 910,36	2 311 894,23	0,1
990	607 840,48	2 311 888,57	0,1
991	607 777,67	2 311 883,69	0,1
992	607 747,07	2 311 849,17	0,1
993	607 718,50	2 311 816,31	0,1
994	607 677,87	2 311 823,97	0,1
995	607 602,97	2 311 836,82	0,1
996	607 543,89	2 311 848,98	0,1
997	607 473,90	2 311 861,76	0,1
998	607 425,80	2 311 870,63	0,1
999	607 429,69	2 311 906,44	0,1

1000	607 437,76	2 311 968,83	0,1
1001	607 445,48	2 312 020,47	0,1
1002	607 453,82	2 312 092,34	0,1
1003	607 460,70	2 312 145,65	0,1
1004	607 467,95	2 312 201,79	0,1
1005	607 473,37	2 312 250,19	0,1
1006	607 477,79	2 312 284,97	0,1
1007	607 480,32	2 312 304,81	0,1
1008	607 459,49	2 312 307,47	0,1
1009	607 456,96	2 312 287,63	0,1
1010	607 452,51	2 312 252,69	0,1
1011	607 447,09	2 312 204,31	0,1
1012	607 439,87	2 312 148,34	0,1
1013	607 432,98	2 312 094,90	0,1
1014	607 424,66	2 312 023,23	0,1
1015	607 416,96	2 311 971,73	0,1
1016	607 408,83	2 311 908,92	0,1
1017	607 405,59	2 311 879,04	0,1
1018	607 359,01	2 311 905,29	0,1
1019	607 291,15	2 311 943,28	0,1
1020	607 234,68	2 311 975,27	0,1
1021	607 139,45	2 312 028,83	0,1
1022	607 081,02	2 312 062,09	0,1
1023	607 065,46	2 312 108,53	0,1
1024	607 050,70	2 312 150,97	0,1
1025	607 035,21	2 312 196,47	0,1
1026	607 039,00	2 312 203,79	0,1
1027	607 037,09	2 312 204,78	0,1
1028	607 048,25	2 312 241,30	0,1
1029	607 068,74	2 312 305,19	0,1
1030	607 040,87	2 312 352,07	0,1
1031	606 989,24	2 312 367,45	0,1
1032	606 987,89	2 312 378,24	0,1
1033	606 967,05	2 312 375,64	0,1
1034	606 970,10	2 312 351,23	0,1
1035	607 027,01	2 312 334,29	0,1
1036	607 045,86	2 312 302,59	0,1
1037	607 028,21	2 312 247,58	0,1
1038	607 013,75	2 312 194,34	0,1
1039	607 030,84	2 312 144,13	0,1
1040	607 045,59	2 312 101,75	0,1
1041	607 059,24	2 312 060,99	0,1
1042	607 048,69	2 312 056,74	0,1
1043	607 056,53	2 312 037,27	0,1
1044	607 071,56	2 312 043,32	0,1
1045	607 129,11	2 312 010,55	0,1
1046	607 224,36	2 311 956,99	0,1
1047	607 280,85	2 311 924,98	0,1
1048	607 348,73	2 311 886,99	0,1
1049	607 410,68	2 311 852,06	0,1

1050	607 470,12	2 311 841,10	0,1
1051	607 539,89	2 311 828,36	0,1
1052	607 599,07	2 311 816,18	0,1
1053	607 674,15	2 311 803,31	0,1
1054	607 726,44	2 311 793,45	0,1
1055	607 762,85	2 311 835,31	0,1
1056	607 787,75	2 311 863,41	0,1
1057	607 842,14	2 311 867,63	0,1
1058	607 911,64	2 311 873,27	0,1
1059	607 938,14	2 311 874,38	0,1
1060	607 958,74	2 311 870,26	0,1
1061	607 959,63	2 311 875,44	0,1
1062	607 992,78	2 311 877,47	0,1
1063	608 044,44	2 311 879,40	0,1
1064	608 106,46	2 311 883,44	0,1
1065	608 149,71	2 311 861,42	0,1
1066	608 219,18	2 311 827,33	0,1
1067	608 299,25	2 311 820,96	0,1
1068	608 369,21	2 311 816,04	0,1
1069	608 458,27	2 311 809,41	0,1
1070	608 520,94	2 311 805,32	0,1
1071	608 575,62	2 311 801,49	0,1
1072	608 631,57	2 311 797,06	0,1
1073	608 664,17	2 311 794,37	0,1
1074	608 738,09	2 311 733,55	0,1
1075	608 811,82	2 311 673,40	0,1
1076	608 864,19	2 311 628,67	0,1
1077	608 951,85	2 311 588,02	0,1
1078	609 033,00	2 311 549,55	0,1
1079	609 084,28	2 311 525,20	0,1
1080	609 155,58	2 311 491,61	0,1
1081	609 156,06	2 311 461,36	0,1
1082	609 156,09	2 311 450,09	0,1
1083	609 157,66	2 311 383,07	0,1
1084	609 157,71	2 311 314,33	0,1
1085	609 159,23	2 311 262,09	0,1
1086	609 159,45	2 311 206,97	0,1
1087	609 160,88	2 311 149,12	0,1
1088	609 162,19	2 311 072,23	0,1
1089	609 162,76	2 311 011,63	0,1
1090	609 163,86	2 310 933,35	0,1
1091	609 165,14	2 310 851,43	0,1
1092	609 165,65	2 310 785,30	0,1
1093	609 167,03	2 310 720,78	0,1
1094	609 168,19	2 310 691,04	0,1
1095	609 168,73	2 310 638,40	0,1
1096	609 169,62	2 310 594,15	0,1
1097	609 169,97	2 310 547,30	0,1
1098	609 170,94	2 310 513,84	0,1
1099	609 172,41	2 310 453,33	0,1

1100	609 172,53	2 310 404,91	0,1
1101	609 173,25	2 310 368,44	0,1
1102	609 173,77	2 310 332,80	0,1
1103	609 174,73	2 310 287,74	0,1
1104	609 175,78	2 310 236,44	0,1
1105	609 176,41	2 310 189,20	0,1
1106	609 177,19	2 310 151,73	0,1
1107	609 178,12	2 310 100,15	0,1
1108	609 174,55	2 310 062,61	0,1
1109	609 133,41	2 310 003,07	0,1
1110	609 134,48	2 309 963,06	0,1
1111	609 135,01	2 309 919,17	0,1
1112	609 135,36	2 309 882,18	0,1
1113	609 136,79	2 309 821,97	0,1
1114	609 138,47	2 309 716,18	0,1
1115	609 141,16	2 309 547,05	0,1
1116	609 141,97	2 309 495,23	0,1
1117	609 143,63	2 309 446,66	0,1
1118	609 144,79	2 309 392,74	0,1
1119	609 146,07	2 309 344,34	0,1
1120	609 118,46	2 309 316,48	0,1
1121	609 081,73	2 309 278,95	0,1
1122	609 051,28	2 309 248,71	0,1
1123	609 023,79	2 309 221,68	0,1
1124	608 998,18	2 309 195,59	0,1
1125	608 970,16	2 309 167,51	0,1
1126	608 940,45	2 309 137,93	0,1
1127	608 904,71	2 309 102,24	0,1
1128	608 872,61	2 309 069,83	0,1
1129	608 843,76	2 309 040,70	0,1
1130	608 814,56	2 309 010,76	0,1
1131	608 787,91	2 308 983,74	0,1
1132	608 759,55	2 308 956,31	0,1
1133	608 706,24	2 308 901,91	0,1
1134	608 672,50	2 308 868,05	0,1
1135	608 637,10	2 308 832,16	0,1
1136	608 613,07	2 308 807,98	0,1
1137	608 577,98	2 308 772,94	0,1
1138	608 570,71	2 308 735,68	0,1
1139	608 563,24	2 308 696,13	0,1
1140	608 555,93	2 308 657,42	0,1
1141	608 548,26	2 308 616,77	0,1
1142	608 535,44	2 308 547,18	0,1
1143	608 528,47	2 308 511,04	0,1
1144	608 523,43	2 308 482,75	0,1
1145	608 509,52	2 308 407,36	0,1
1146	608 496,30	2 308 332,44	0,1
1147	608 485,70	2 308 273,39	0,1
1148	608 474,30	2 308 211,46	0,1
1149	608 465,22	2 308 160,87	0,1

1150	608 451,31	2 308 083,76	0,1
1151	608 441,39	2 308 027,71	0,1
1152	608 430,98	2 307 966,84	0,1
1153	608 420,88	2 307 909,74	0,1
1154	608 409,09	2 307 843,85	0,1
1155	608 398,53	2 307 787,38	0,1
1156	608 387,48	2 307 721,34	0,1
1157	608 374,85	2 307 652,98	0,1
1158	608 367,10	2 307 611,94	0,1
1159	608 351,65	2 307 525,76	0,1
1160	608 345,82	2 307 491,69	0,1
1161	608 334,58	2 307 429,80	0,1
1162	608 323,67	2 307 369,78	0,1
1163	608 316,02	2 307 325,24	0,1
1164	608 302,61	2 307 249,04	0,1
1165	608 294,03	2 307 200,10	0,1
1166	608 280,51	2 307 118,85	0,1
1167	608 267,60	2 307 045,87	0,1
1168	608 295,33	2 306 981,81	0,1
1169	608 324,78	2 306 914,69	0,1
1170	608 351,55	2 306 854,41	0,1
1171	608 383,83	2 306 780,26	0,1
1172	608 415,06	2 306 707,83	0,1
1173	608 447,42	2 306 632,72	0,1
1174	608 479,22	2 306 559,14	0,1
1175	608 510,01	2 306 487,54	0,1
1176	608 544,44	2 306 408,31	0,1
1177	608 576,69	2 306 333,35	0,1
1178	608 604,52	2 306 267,90	0,1
1179	608 627,75	2 306 213,22	0,1
1180	608 650,34	2 306 159,71	0,1
1181	608 601,49	2 306 169,68	0,1
1182	608 582,31	2 306 173,92	0,1
1183	608 578,47	2 306 153,28	0,1
1184	608 596,21	2 306 149,98	0,1
1185	608 659,84	2 306 136,25	0,1
1186	608 683,02	2 306 069,00	0,1
1187	608 703,67	2 306 005,58	0,1
1188	608 731,01	2 305 923,95	0,1
1189	608 762,15	2 305 830,08	0,1
1190	608 788,86	2 305 750,87	0,1
1191	608 814,96	2 305 672,00	0,1
1192	608 841,23	2 305 593,69	0,1
1193	608 870,89	2 305 504,11	0,1
1194	608 864,26	2 305 417,70	0,1
1195	608 857,01	2 305 323,07	0,1
1196	608 851,09	2 305 245,89	0,1
1197	608 844,20	2 305 155,97	0,1
1198	608 837,21	2 305 064,72	0,1
1199	608 829,98	2 304 970,55	0,1

Схема границ размещения публичного сервитута

Объект: "ВЛ-10 кВ Л-ПС Любытино"

Лист 2



Масштаб 1:10000

- Используемые условные знаки и обозначения:
- граница публичного сервитута;
 - граница земельных участков по сведениям ЕГРН;
 - граница кадастровых кварталов по сведениям ЕГРН;
 - характеристическая точка границ публичного сервитута;
 - 53:07:0163601 - номер кадастрового квартала по сведениям ЕГРН;
 - :3 - номер земельного участка по сведениям ЕГРН;
 - 1 - номер поворотной точки границы публичного сервитута.

Схема границ размещения публичного сервитута

Объект: "ВЛ-10 кВ Л-ПС Любытино"

Лист 3

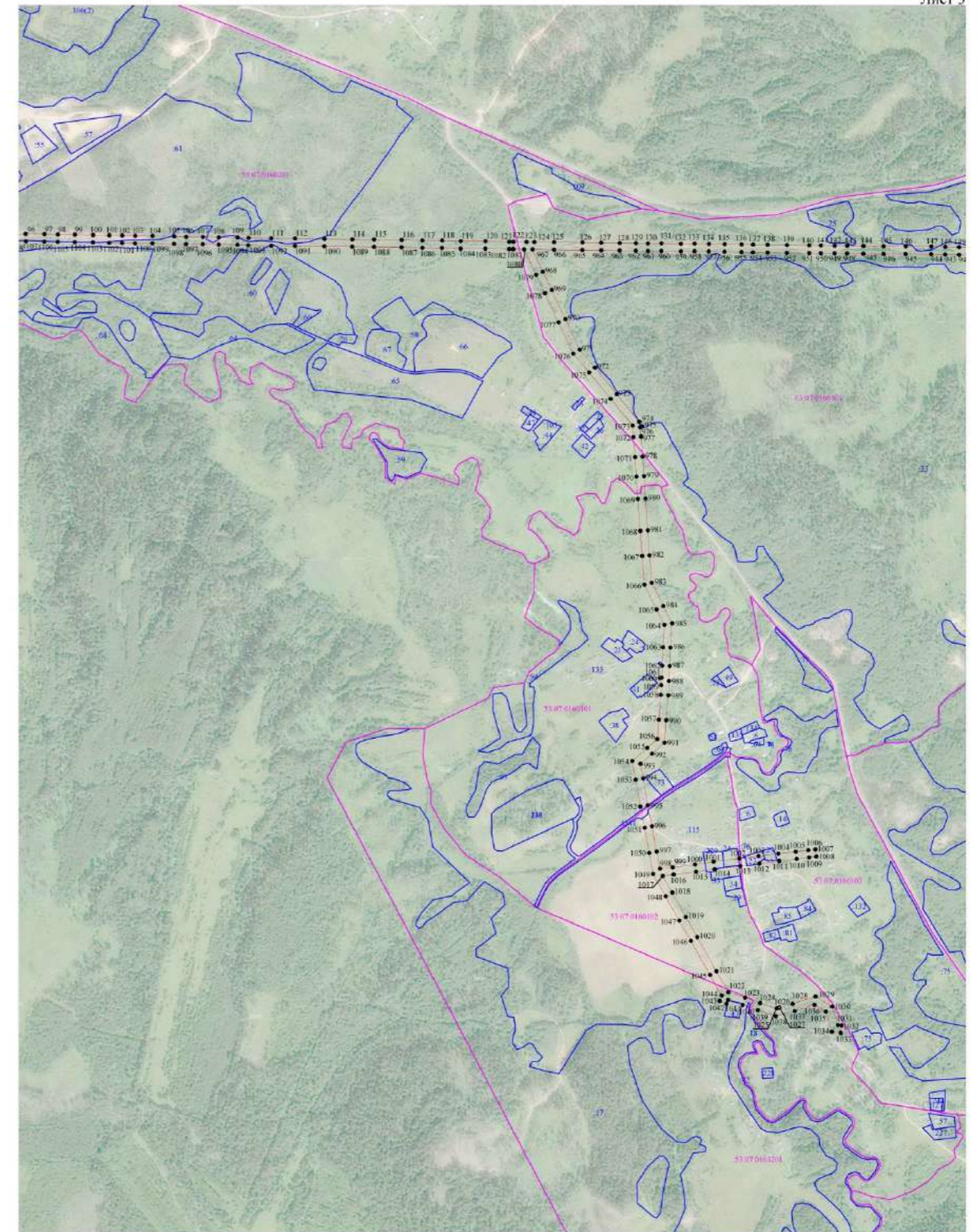

Масштаб 1:10000

- Используемые условные знаки и обозначения:
- граница публичного сервитута;
 - граница земельных участков по сведениям ЕГРН;
 - граница кадастровых кварталов по сведениям ЕГРН;
 - характеристическая точка границ публичного сервитута;
 - 53:07:0160501 - номер кадастрового квартала по сведениям ЕГРН;
 - :3 - номер земельного участка по сведениям ЕГРН;
 - 1 - номер поворотной точки границы публичного сервитута.



Схема границ размещения публичного сервитута
 Объект: "ВЛ-10 кв.Л-ПНС Любытино"

Лист 6

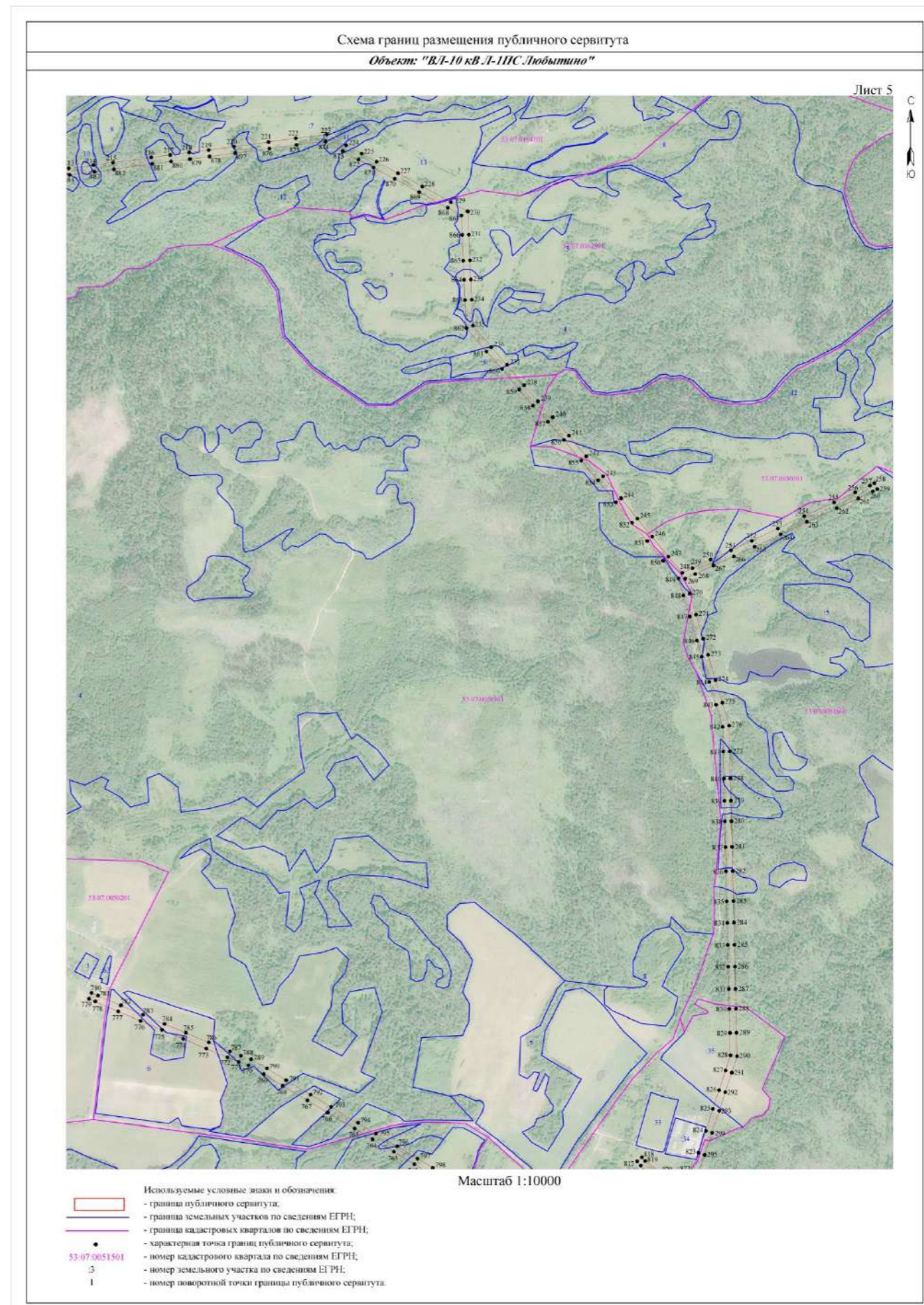
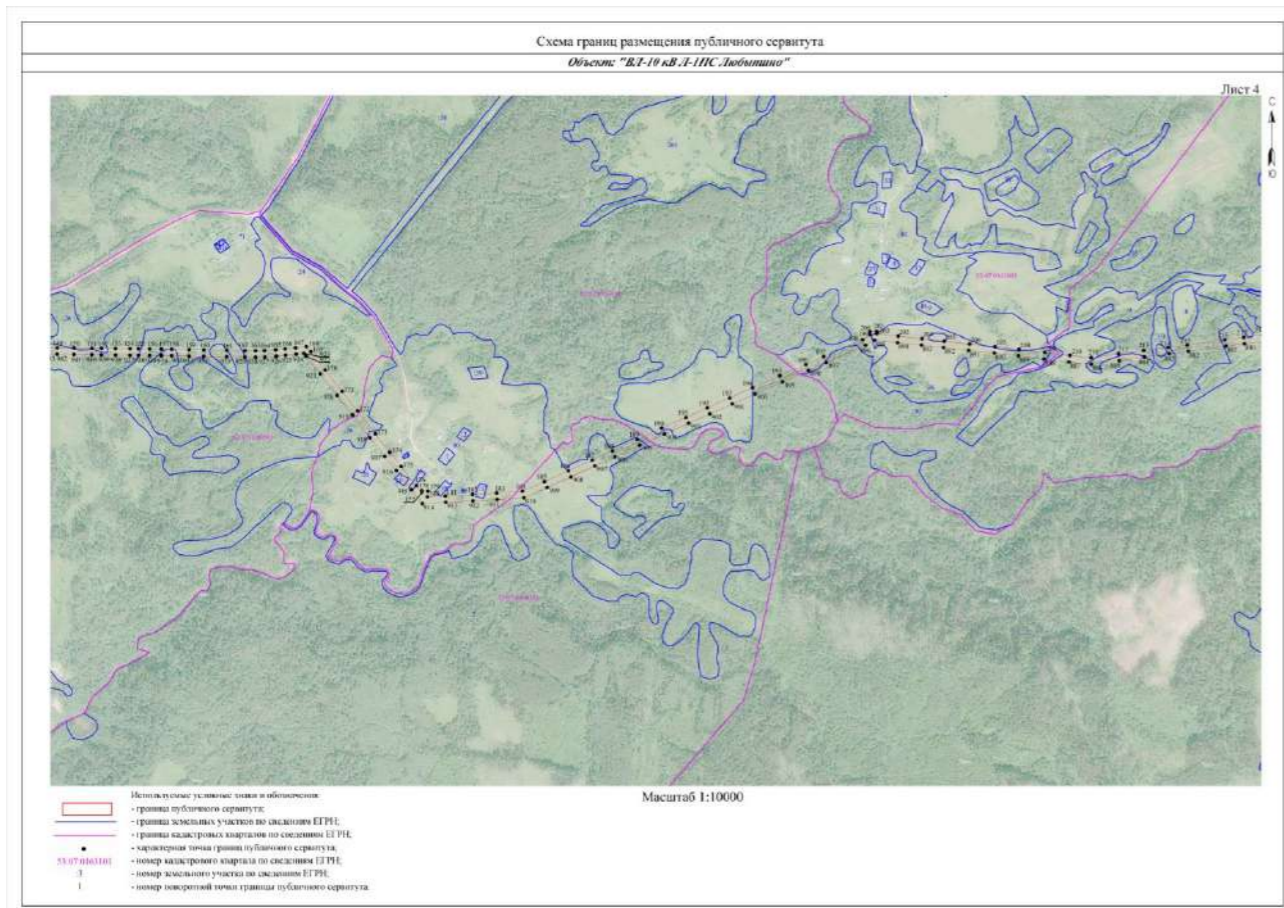
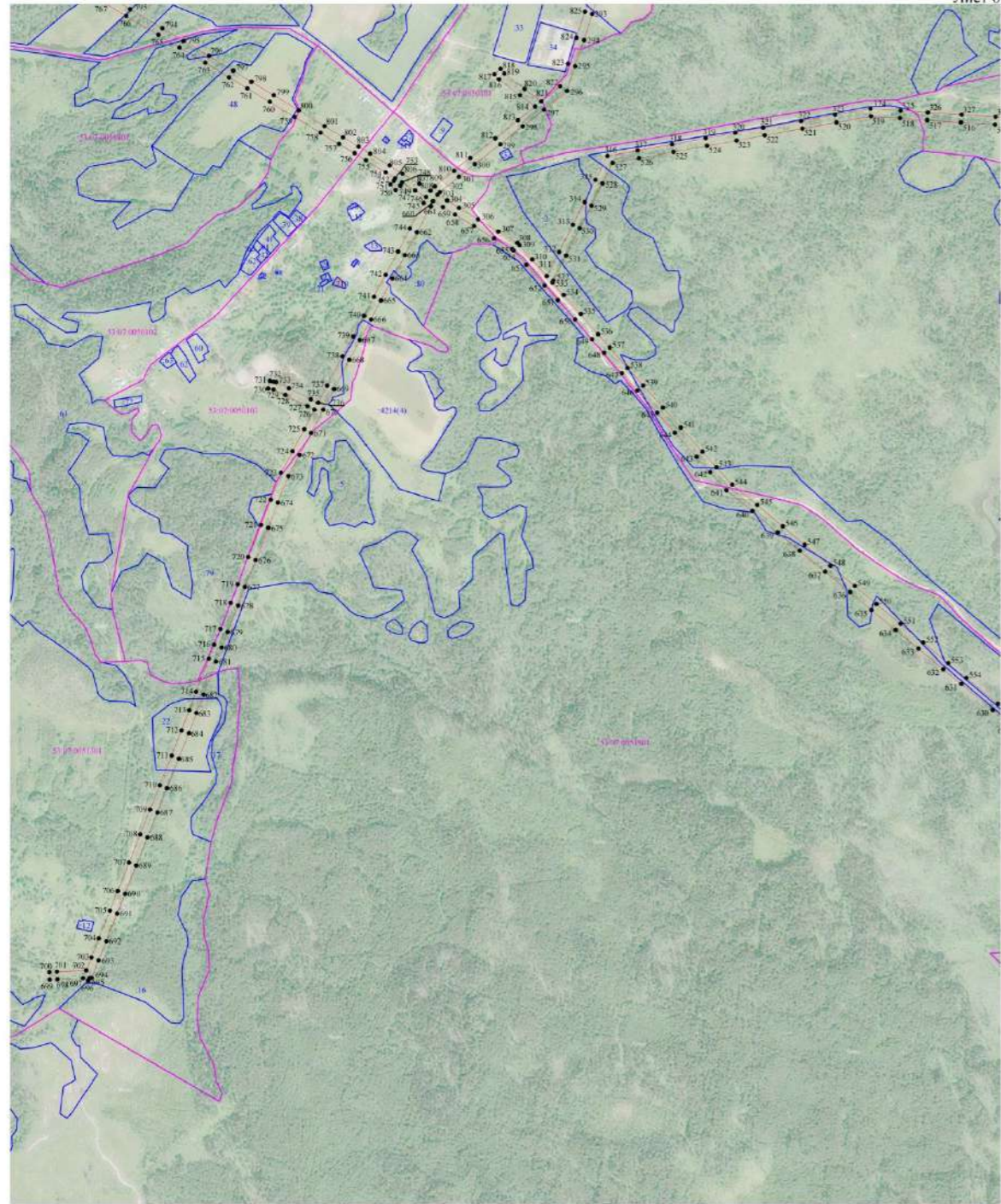

Масштаб 1:10000

- Используемые условные знаки и обозначения:
- граница публичного сервитута;
 - граница земельных участков по сведениям ЕГРН;
 - граница кадастровых кварталов по сведениям ЕГРН;
 - характерная точка границ публичного сервитута;
 - номер кадастрового квартала по сведениям ЕГРН;
 - номер земельного участка по сведениям ЕГРН;
 - номер поворотной точки границы публичного сервитута.

Схема границ размещения публичного сервитута
 Объект: "ВЛ-10 кв.Л-ПНС Любытино"

Лист 7

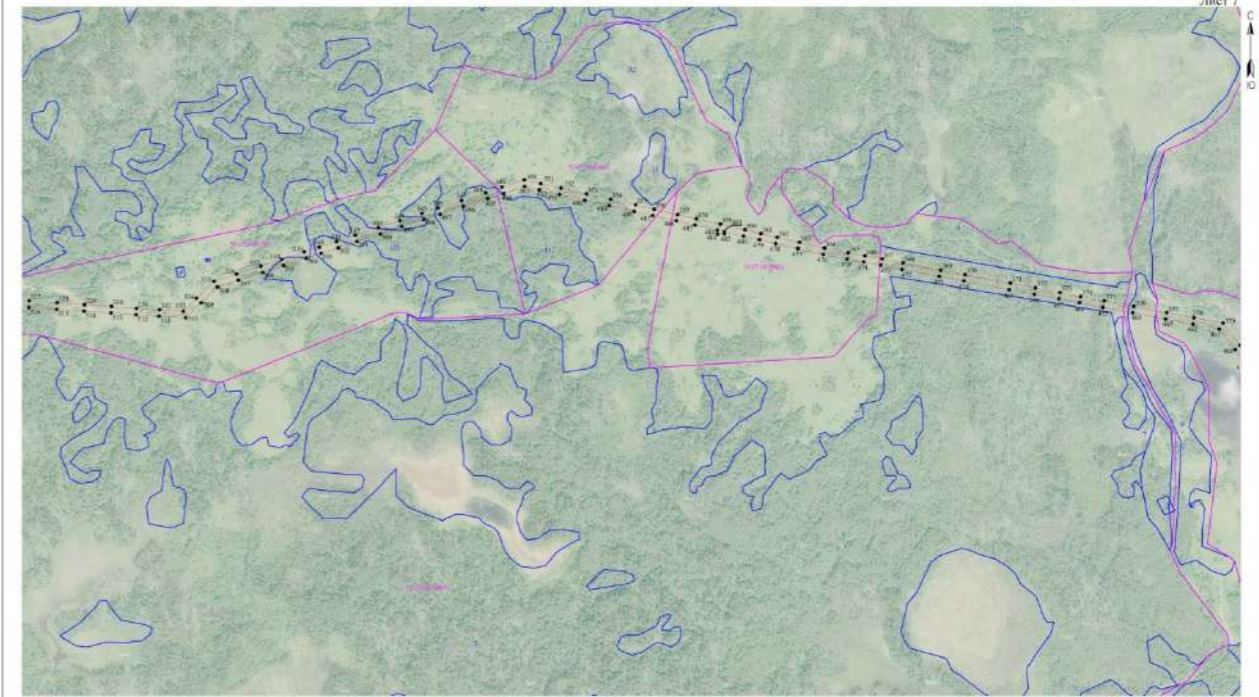

Масштаб 1:10000

- Используемые условные знаки и обозначения:
- граница публичного сервитута;
 - граница земельных участков по сведениям ЕГРН;
 - граница кадастровых кварталов по сведениям ЕГРН;
 - характерная точка границ публичного сервитута;
 - номер кадастрового квартала по сведениям ЕГРН;
 - номер земельного участка по сведениям ЕГРН;
 - номер поворотной точки границы публичного сервитута.

Схема границ размещения публичного сервитута
 Объект: "ВЛ-10 кВ Л-ПС Любытино"

Лист 8

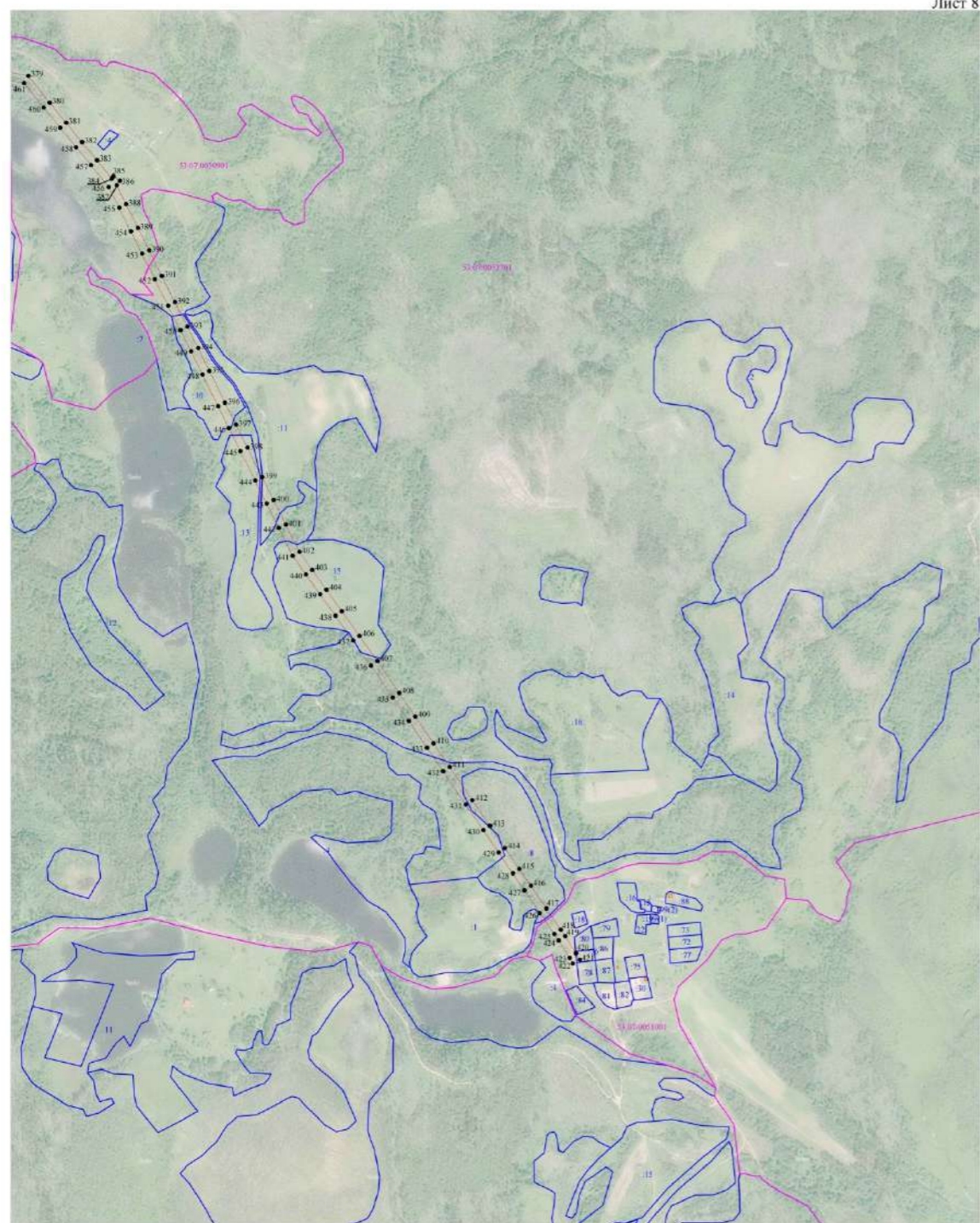

Масштаб 1:10000

- Используемые условные знаки и обозначения:
- граница публичного сервитута;
 - граница земельных участков по сведениям ЕГРН;
 - граница кадастровых кварталов по сведениям ЕГРН;
 - характеристическая точка границы публичного сервитута;
 - номер кадастрового квартала по сведениям ЕГРН;
 - номер земельного участка по сведениям ЕГРН;
 - номер поворотной точки границы публичного сервитута.

Схема границ размещения публичного сервитута
 Объект: "ВЛ-10 кВ Л-ПС Любытино"

Лист 9



Масштаб 1:10000

- Используемые условные знаки и обозначения:
- граница публичного сервитута;
 - граница земельных участков по сведениям ЕГРН;
 - граница кадастровых кварталов по сведениям ЕГРН;
 - характеристическая точка границы публичного сервитута;
 - номер кадастрового квартала по сведениям ЕГРН;
 - номер земельного участка по сведениям ЕГРН;
 - номер поворотной точки границы публичного сервитута.

СООБЩЕНИЕ о возможном установлении публичного сервитута

Отдел архитектуры и градостроительства Администрации Любытинского муниципального района в соответствии со ст.39.42 Земельного кодекса РФ информирует правообладателей земельных участков о возможном установлении публичного сервитута с целью размещения объекта электросетевого хозяйства сроком на 49 лет, площадью 744 966 кв.м, по ходатайству ПАО «Россети Северо-Запад», в отношении следующих земельных участков:

№ п/п	Адрес или иное описание местоположения земельного участка (участков), в отношении которого испрашивается публичный сервитут/ Цель установления публичного сервитута	Кадастровый номер земельного участка (при наличии), в отношении которого испрашивается публичный сервитут Кадастровый квартал, на территории которого испрашивается публичный сервитут
1	Российская Федерация, Новгородская область, Любытинский муниципальный район, / для размещения объекта электросетевого хозяйства ВЛ-10 кВ Л-6ПС Любытино	53:07:0010105
2	Российская Федерация, Новгородская область, Любытинский муниципальный район, / для размещения объекта электросетевого хозяйства ВЛ-10 кВ Л-6ПС Любытино	53:07:0010106
3	Российская Федерация, Новгородская область, Любытинский муниципальный район, / для размещения объекта электросетевого хозяйства ВЛ-10 кВ Л-6ПС Любытино	53:07:0010109
4	Российская Федерация, Новгородская область, Любытинский муниципальный район, / для размещения объекта электросетевого хозяйства ВЛ-10 кВ Л-6ПС Любытино	53:07:0010113
5	Российская Федерация, Новгородская область, Любытинский муниципальный район, / для размещения объекта электросетевого хозяйства ВЛ-10 кВ Л-6ПС Любытино	53:07:0110101
6	Российская Федерация, Новгородская область, Любытинский муниципальный район, / для размещения объекта электросетевого хозяйства ВЛ-10 кВ Л-6ПС Любытино	53:07:0110102
7	Российская Федерация, Новгородская область, Любытинский муниципальный район, / для размещения объекта электросетевого хозяйства ВЛ-10 кВ Л-6ПС Любытино	53:07:0110103
8	Российская Федерация, Новгородская область, Любытинский муниципальный район, / для размещения объекта электросетевого хозяйства ВЛ-10 кВ Л-6ПС Любытино	53:07:0111601
9	Российская Федерация, Новгородская область, Любытинский муниципальный район, / для размещения объекта электросетевого хозяйства ВЛ-10 кВ Л-6ПС Любытино	53:07:0113001

	Любытинское сельское поселение, д.Быково, земельный участок 1а / для размещения объекта электросетевого хозяйства ВЛ-10 кВ Л-6ПС Любытино	
114	Российская Федерация, Новгородская область, Любытинский муниципальный район, с/п Любытинское, на земельном участке расположено сооружение, автодорога Ярцево-Быково / для размещения объекта электросетевого хозяйства ВЛ-10 кВ Л-6ПС Любытино	53:07:0181001:10
115	Российская Федерация, Новгородская область, Любытинский муниципальный район, Любытинское сельское поселение, д. Задорье, земельный участок 1а / для размещения объекта электросетевого хозяйства ВЛ-10 кВ Л-6ПС Любытино	53:07:0181001:137
116	Российская Федерация, Новгородская область, Любытинский муниципальный район, Любытинское лесничество, Любытинское участковое лесничество, лесной квартал №160 / для размещения объекта электросетевого хозяйства ВЛ-10 кВ Л-6ПС Любытино	53:07:0182201:22
117	Российская Федерация, Новгородская область, Любытинский муниципальный район, Любытинское сельское поселение, ЗУ 1 / для размещения объекта электросетевого хозяйства ВЛ-10 кВ Л-6ПС Любытино	53:07:0182201:56
118	Российская Федерация, Новгородская область, Любытинский муниципальный район, Любытинское сельское поселение/ для размещения объекта электросетевого хозяйства ВЛ-10 кВ Л-6ПС Любытино	53:07:0182401:47
119	Российская Федерация, Новгородская область, Любытинский муниципальный район, с/п Любытинское / для размещения объекта электросетевого хозяйства ВЛ-10 кВ Л-6ПС Любытино	53:07:0182401:48
120	Российская Федерация, Новгородская область, Любытинский муниципальный район, Любытинское сельское поселение / для размещения объекта электросетевого хозяйства ВЛ-10 кВ Л-6ПС Любытино	53:07:0182401:219
121	Российская Федерация, Новгородская область, Любытинский муниципальный район, Любытинское лесничество, Тиховское участковое лесничество, часть лесного квартала № 157 / для размещения объекта электросетевого хозяйства ВЛ-10 кВ Л-6ПС Любытино	53:07:0183301:1
122	Российская Федерация, Новгородская область, Любытинский муниципальный район, Любытинское лесничество, Тиховское участковое лесничество, часть лесного квартала 162 / для размещения объекта электросетевого хозяйства ВЛ-10 кВ Л-6ПС Любытино	53:07:0183901:2
123	Российская Федерация, Новгородская область, Любытинский муниципальный район, с/п Любытинское, Любытинское лесничество, Любытинское участковое лесничество, лесной квартал №160 / для размещения объекта электросетевого хозяйства ВЛ-10 кВ Л-6ПС Любытино	53:07:0184001:11
124	Российская Федерация, Новгородская область, Любытинский муниципальный район, Любытинское сельское поселение/ для размещения объекта электросетевого хозяйства ВЛ-10 кВ Л-6ПС Любытино	53:07:0184001:21

Адрес, по которому заинтересованные лица могут ознакомиться с поступившими ходатайствами об установлении публичного сервитута и прилагаемым к нему описанием местоположения границ публичного сервитута, подать заявление об учете прав на земельные участки, а также срок подачи указанных заявлений, время приема заинтересованных лиц для ознакомления с поступившими ходатайствами об установлении публичного сервитута:

Администрация Любытинского муниципального района, 174760, Российская Федерация, Новгородская область, Любытинский муниципальный район, рп Любытино, ул.Советов, дом 29, кабинет 4, 8(81668)62-310(доб.6611).
в течение 30 дней со дня опубликования сообщения.

Официальные сайты в информационно – телекоммуникационной сети «Интернет», на котором размещается сообщение о поступившем ходатайстве об установлении публичного сервитута:

Сайт Администрации Любытинского района в информационно – телекоммуникационной сети «Интернет»: <http://lubyтино.ru/>;

Правообладатели земельных участков, в отношении которых испрашивается публичный сервитут, если их права не зарегистрированы в Едином государственном реестре недвижимости, в течение тридцати дней со дня опубликования данного сообщения подают в Администрацию Любытинского муниципального района заявление об учете их прав (обременений прав) на земельные участки с приложением копий документов, подтверждающих эти права (обременения прав). В таких заявлениях указывается способ связи с правообладателем земельных участков, в том числе их почтовый адрес и (или) адрес электронной почты.

Правообладатели земельных участков, подавшие такие заявления по истечении указанного срока, несут риски невозможности обеспечения их прав в связи с отсутствием информации о таких лицах и их правах на земельные участки. Такие лица имеют право требовать от обладателя публичного сервитута плату за публичный сервитут не более чем за три года, предшествующие дню направления ими заявления об учете их прав (обременений прав).

Описание местоположения границ публичного сервитута: прилагается к настоящему сообщению.

ОПИСАНИЕ МЕСТОПОЛОЖЕНИЯ ГРАНИЦ
Публичный сервитут объекта электросетевого хозяйства: ВЛ-10 кВ Л-6ПС Любытино
(наименование объекта, местоположение границ которого описано (далее - объект))

Система координат МСК-53, зона 2			
Метод определения координат характерных точек границ - аналитический			
Площадь публичного сервитута 744 966 кв. м.			
Обозначение характерных точек границы	Координаты, м		Средняя квадратическая погрешность определения координат характерных точек границ
	Х, м	У, м	

1	605 320,96	2 282 875,97	0,1
2	605 316,96	2 282 896,58	0,1
3	605 302,38	2 282 893,75	0,1
4	605 261,68	2 282 925,44	0,1
5	605 203,92	2 282 970,42	0,1
6	605 155,59	2 283 008,53	0,1
7	605 117,77	2 283 037,54	0,1
8	605 109,47	2 283 097,30	0,1
9	605 102,18	2 283 155,92	0,1
10	605 094,23	2 283 216,17	0,1
11	605 083,44	2 283 295,69	0,1
12	605 071,62	2 283 387,52	0,1
13	605 057,71	2 283 492,90	0,1
14	605 031,18	2 283 546,15	0,1
15	605 009,39	2 283 589,89	0,1
16	604 980,80	2 283 647,28	0,1
17	604 949,96	2 283 709,20	0,1
18	604 918,40	2 283 772,55	0,1
19	604 887,61	2 283 834,36	0,1
20	604 860,49	2 283 888,80	0,1
21	604 835,03	2 283 939,90	0,1
22	604 807,94	2 283 994,28	0,1
23	604 775,22	2 284 061,70	0,1
24	604 750,10	2 284 111,91	0,1
25	604 722,76	2 284 168,57	0,1
26	604 697,28	2 284 220,21	0,1
27	604 671,02	2 284 274,23	0,1
28	604 648,67	2 284 320,72	0,1
29	604 628,95	2 284 361,22	0,1
30	604 659,97	2 284 390,01	0,1
31	604 701,67	2 284 428,81	0,1
32	604 738,77	2 284 462,81	0,1
33	604 776,71	2 284 497,58	0,1
34	604 790,11	2 284 514,29	0,1
35	604 799,31	2 284 526,38	0,1
36	604 782,59	2 284 539,10	0,1
37	604 773,55	2 284 527,23	0,1
38	604 761,33	2 284 511,98	0,1
39	604 724,59	2 284 478,29	0,1
40	604 687,43	2 284 444,25	0,1
41	604 645,67	2 284 405,39	0,1
42	604 616,78	2 284 378,59	0,1
43	604 587,12	2 284 411,63	0,1
44	604 550,08	2 284 452,88	0,1
45	604 509,45	2 284 498,15	0,1
46	604 466,25	2 284 546,26	0,1

47	604 424,08	2 284 593,24	0,1
48	604 377,73	2 284 644,88	0,1
49	604 338,74	2 284 688,28	0,1
50	604 283,86	2 284 749,43	0,1
51	604 234,77	2 284 803,51	0,1
52	604 169,43	2 284 876,20	0,1
53	604 129,76	2 284 920,29	0,1
54	604 079,50	2 284 975,98	0,1
55	604 013,59	2 285 048,42	0,1
56	603 958,85	2 285 109,44	0,1
57	603 903,82	2 285 169,87	0,1
58	603 856,18	2 285 222,57	0,1
59	603 766,06	2 285 322,27	0,1
60	603 713,34	2 285 380,59	0,1
61	603 660,49	2 285 439,06	0,1
62	603 604,54	2 285 500,77	0,1
63	603 560,50	2 285 549,64	0,1
64	603 560,76	2 285 561,38	0,1
65	603 551,20	2 285 561,58	0,1
66	603 527,70	2 285 603,75	0,1
67	603 483,01	2 285 684,30	0,1
68	603 451,66	2 285 739,85	0,1
69	603 416,74	2 285 803,15	0,1
70	603 387,34	2 285 856,04	0,1
71	603 352,57	2 285 919,19	0,1
72	603 318,15	2 285 980,37	0,1
73	603 281,45	2 286 046,19	0,1
74	603 238,81	2 286 122,13	0,1
75	603 202,68	2 286 186,96	0,1
76	603 188,06	2 286 245,69	0,1
77	603 167,00	2 286 330,30	0,1
78	603 154,06	2 286 382,26	0,1
79	603 129,69	2 286 480,18	0,1
80	603 109,50	2 286 561,26	0,1
81	603 088,09	2 286 647,28	0,1
82	603 065,37	2 286 738,57	0,1
83	603 046,76	2 286 813,32	0,1
84	603 027,19	2 286 891,94	0,1
85	603 007,35	2 286 971,64	0,1
86	602 986,51	2 287 055,34	0,1
87	602 992,81	2 287 111,34	0,1
88	602 998,42	2 287 161,23	0,1
89	603 005,20	2 287 221,54	0,1
90	603 010,79	2 287 271,32	0,1
91	603 019,44	2 287 348,24	0,1
92	602 984,56	2 287 412,13	0,1
93	602 929,80	2 287 512,45	0,1

94	602 886,82	2 287 590,56	0,1
95	602 844,19	2 287 669,27	0,1
96	602 803,41	2 287 743,98	0,1
97	602 769,72	2 287 805,70	0,1
98	602 734,81	2 287 869,65	0,1
99	602 683,34	2 287 963,92	0,1
100	602 654,89	2 288 016,04	0,1
101	602 613,33	2 288 092,17	0,1
102	602 574,73	2 288 161,37	0,1
103	602 532,95	2 288 237,79	0,1
104	602 495,90	2 288 306,51	0,1
105	602 457,37	2 288 375,92	0,1
106	602 424,68	2 288 436,40	0,1
107	602 395,21	2 288 491,50	0,1
108	602 356,61	2 288 561,30	0,1
109	602 321,08	2 288 626,93	0,1
110	602 281,67	2 288 698,83	0,1
111	602 251,50	2 288 754,57	0,1
112	602 229,09	2 288 797,10	0,1
113	602 193,32	2 288 861,13	0,1
114	602 158,79	2 288 925,94	0,1
115	602 111,59	2 289 012,18	0,1
116	602 080,78	2 289 068,62	0,1
117	602 042,39	2 289 138,59	0,1
118	602 006,04	2 289 204,35	0,1
119	601 970,11	2 289 269,25	0,1
120	601 924,91	2 289 352,74	0,1
121	601 881,24	2 289 432,89	0,1
122	601 842,48	2 289 503,85	0,1
123	601 810,14	2 289 563,33	0,1
124	601 778,71	2 289 621,34	0,1
125	601 740,99	2 289 691,62	0,1
126	601 700,35	2 289 765,52	0,1
127	601 669,82	2 289 822,20	0,1
128	601 630,82	2 289 894,17	0,1
129	601 592,45	2 289 964,35	0,1
130	601 562,77	2 290 019,75	0,1
131	601 570,00	2 290 069,13	0,1
132	601 581,56	2 290 138,59	0,1
133	601 594,21	2 290 212,28	0,1
134	601 606,38	2 290 282,55	0,1
135	601 615,27	2 290 336,39	0,1
136	601 623,29	2 290 380,77	0,1
137	601 632,40	2 290 437,80	0,1
138	601 639,83	2 290 486,13	0,1
139	601 641,72	2 290 532,44	0,1
140	601 644,96	2 290 589,01	0,1

141	601 646,84	2 290 630,80	0,1
142	601 648,05	2 290 656,23	0,1
143	601 686,65	2 290 662,53	0,1
144	601 749,11	2 290 674,26	0,1
145	601 816,01	2 290 686,27	0,1
146	601 885,41	2 290 698,94	0,1
147	601 920,36	2 290 705,79	0,1
148	601 929,72	2 290 707,42	0,1
149	601 942,55	2 290 702,20	0,1
150	601 950,47	2 290 721,64	0,1
151	601 947,78	2 290 722,74	0,1
152	601 981,64	2 290 744,63	0,1
153	601 993,51	2 290 749,00	0,1
154	601 986,27	2 290 768,70	0,1
155	601 967,90	2 290 760,75	0,1
156	601 929,74	2 290 736,07	0,1
157	601 914,35	2 290 726,01	0,1
158	601 881,51	2 290 719,56	0,1
159	601 812,27	2 290 706,93	0,1
160	601 745,31	2 290 694,90	0,1
161	601 683,03	2 290 683,21	0,1
162	601 649,15	2 290 677,68	0,1
163	601 651,35	2 290 718,86	0,1
164	601 653,50	2 290 772,20	0,1
165	601 656,24	2 290 830,96	0,1
166	601 658,83	2 290 880,83	0,1
167	601 661,66	2 290 939,35	0,1
168	601 665,55	2 291 018,66	0,1
169	601 668,89	2 291 097,02	0,1
170	601 671,67	2 291 146,87	0,1
171	601 674,05	2 291 202,14	0,1
172	601 676,75	2 291 253,02	0,1
173	601 679,33	2 291 307,58	0,1
174	601 682,38	2 291 362,32	0,1
175	601 684,30	2 291 412,89	0,1
176	601 686,13	2 291 468,45	0,1
177	601 688,97	2 291 518,29	0,1
178	601 691,24	2 291 566,59	0,1
179	601 693,92	2 291 626,64	0,1
180	601 696,95	2 291 679,96	0,1
181	601 699,48	2 291 733,87	0,1
182	601 701,16	2 291 775,95	0,1
183	601 704,33	2 291 841,23	0,1
184	601 707,09	2 291 893,81	0,1
185	601 709,11	2 291 944,60	0,1
186	601 711,36	2 291 992,03	0,1
187	601 714,12	2 292 052,78	0,1

188	601 716,29	2 292 099,80	0,1
189	601 718,90	2 292 158,46	0,1
190	601 720,56	2 292 203,63	0,1
191	601 723,38	2 292 259,98	0,1
192	601 725,48	2 292 311,24	0,1
193	601 728,48	2 292 369,35	0,1
194	601 730,77	2 292 416,07	0,1
195	601 733,67	2 292 474,61	0,1
196	601 735,98	2 292 521,66	0,1
197	601 739,09	2 292 582,12	0,1
198	601 741,65	2 292 634,86	0,1
199	601 744,31	2 292 687,82	0,1
200	601 747,24	2 292 744,54	0,1
201	601 749,63	2 292 795,71	0,1
202	601 753,14	2 292 870,95	0,1
203	601 756,67	2 292 945,93	0,1
204	601 759,78	2 293 009,08	0,1
205	601 764,66	2 293 110,50	0,1
206	601 767,05	2 293 160,48	0,1
207	601 769,60	2 293 219,71	0,1
208	601 771,93	2 293 270,93	0,1
209	601 774,50	2 293 324,20	0,1
210	601 777,75	2 293 381,41	0,1
211	601 779,59	2 293 433,93	0,1
212	601 781,31	2 293 482,67	0,1
213	601 783,73	2 293 542,35	0,1
214	601 786,68	2 293 604,48	0,1
215	601 788,89	2 293 659,21	0,1
216	601 793,28	2 293 754,02	0,1
217	601 796,29	2 293 809,00	0,1
218	601 799,17	2 293 861,45	0,1
219	601 801,43	2 293 912,77	0,1
220	601 804,04	2 293 966,99	0,1
221	601 806,80	2 294 025,87	0,1
222	601 809,36	2 294 080,54	0,1
223	601 811,71	2 294 131,35	0,1
224	601 813,77	2 294 178,67	0,1
225	601 816,60	2 294 234,13	0,1
226	601 818,78	2 294 282,95	0,1
227	601 824,51	2 294 396,02	0,1
228	601 826,60	2 294 445,86	0,1
229	601 829,07	2 294 496,14	0,1
230	601 831,51	2 294 549,21	0,1
231	601 834,51	2 294 598,89	0,1
232	601 849,01	2 294 642,47	0,1
233	601 863,32	2 294 681,57	0,1
234	601 881,28	2 294 731,91	0,1

235	601 899,76	2 294 784,13	0,1
236	601 918,41	2 294 836,32	0,1
237	601 935,25	2 294 883,70	0,1
238	601 951,19	2 294 928,39	0,1
239	601 964,83	2 294 965,55	0,1
240	601 981,01	2 295 010,46	0,1
241	601 997,16	2 295 055,30	0,1
242	602 009,92	2 295 089,90	0,1
243	602 025,52	2 295 133,42	0,1
244	602 041,48	2 295 179,07	0,1
245	602 059,67	2 295 230,85	0,1
246	602 073,62	2 295 269,57	0,1
247	602 087,87	2 295 308,44	0,1
248	602 102,68	2 295 348,83	0,1
249	602 117,05	2 295 388,40	0,1
250	602 130,11	2 295 426,21	0,1
251	602 148,27	2 295 477,16	0,1
252	602 185,29	2 295 578,12	0,1
253	602 220,44	2 295 675,86	0,1
254	602 257,13	2 295 777,95	0,1
255	602 295,37	2 295 885,03	0,1
256	602 331,94	2 295 985,98	0,1
257	602 368,51	2 296 089,89	0,1
258	602 403,42	2 296 185,65	0,1
259	602 439,68	2 296 289,29	0,1
260	602 475,26	2 296 386,71	0,1
261	602 512,91	2 296 491,07	0,1
262	602 547,87	2 296 591,42	0,1
263	602 585,25	2 296 693,87	0,1
264	602 617,92	2 296 786,21	0,1
265	602 655,55	2 296 891,64	0,1
266	602 696,42	2 297 007,96	0,1
267	602 731,20	2 297 105,94	0,1
268	602 767,47	2 297 209,15	0,1
269	602 803,17	2 297 306,91	0,1
270	602 839,25	2 297 409,73	0,1
271	602 852,29	2 297 446,29	0,1
272	602 864,60	2 297 481,86	0,1
273	602 878,49	2 297 521,22	0,1
274	602 894,13	2 297 565,90	0,1
275	602 909,86	2 297 610,88	0,1
276	602 928,52	2 297 663,67	0,1
277	602 927,14	2 297 721,39	0,1
278	602 927,12	2 297 770,37	0,1
279	602 925,88	2 297 828,62	0,1
280	602 925,49	2 297 883,72	0,1
281	602 924,51	2 297 939,65	0,1

282	602 923,54	2 297 991,00	0,1
283	602 923,05	2 298 059,51	0,1
284	602 921,58	2 298 108,54	0,1
285	602 921,12	2 298 164,31	0,1
286	602 920,92	2 298 221,10	0,1
287	602 919,61	2 298 270,93	0,1
288	602 918,81	2 298 324,55	0,1
289	602 917,92	2 298 374,14	0,1
290	602 917,50	2 298 435,02	0,1
291	602 916,79	2 298 494,96	0,1
292	602 915,60	2 298 565,07	0,1
293	602 933,80	2 298 613,66	0,1
294	602 952,31	2 298 661,97	0,1
295	602 969,55	2 298 707,77	0,1
296	602 991,10	2 298 762,64	0,1
297	603 009,21	2 298 812,67	0,1
298	603 029,66	2 298 863,81	0,1
299	603 051,51	2 298 921,16	0,1
300	603 067,93	2 298 963,70	0,1
301	603 091,90	2 299 026,90	0,1
302	603 106,15	2 299 063,72	0,1
303	603 129,84	2 299 126,13	0,1
304	603 149,75	2 299 179,04	0,1
305	603 167,18	2 299 223,80	0,1
306	603 183,45	2 299 265,83	0,1
307	603 203,86	2 299 318,89	0,1
308	603 223,12	2 299 370,73	0,1
309	603 242,52	2 299 420,52	0,1
310	603 262,30	2 299 471,89	0,1
311	603 281,63	2 299 522,39	0,1
312	603 299,34	2 299 568,77	0,1
313	603 318,86	2 299 619,55	0,1
314	603 339,26	2 299 674,39	0,1
315	603 359,04	2 299 724,69	0,1
316	603 371,66	2 299 757,10	0,1
317	603 385,88	2 299 793,69	0,1
318	603 402,64	2 299 839,16	0,1
319	603 441,24	2 299 940,67	0,1
320	603 472,69	2 300 010,90	0,1
321	603 503,61	2 300 077,53	0,1
322	603 535,04	2 300 145,31	0,1
323	603 566,29	2 300 214,15	0,1
324	603 597,01	2 300 279,56	0,1
325	603 617,82	2 300 326,60	0,1
326	603 640,78	2 300 376,33	0,1
327	603 634,80	2 300 432,62	0,1
328	603 630,62	2 300 468,74	0,1

329	603 621,59	2 300 547,36	0,1
330	603 611,86	2 300 629,27	0,1
331	603 607,10	2 300 669,67	0,1
332	603 602,88	2 300 704,53	0,1
333	603 597,79	2 300 745,99	0,1
334	603 591,95	2 300 799,56	0,1
335	603 585,37	2 300 850,12	0,1
336	603 580,51	2 300 896,53	0,1
337	603 570,88	2 300 984,42	0,1
338	603 584,75	2 301 049,25	0,1
339	603 597,95	2 301 055,61	0,1
340	603 590,44	2 301 071,21	0,1
341	603 597,85	2 301 098,48	0,1
342	603 610,39	2 301 147,75	0,1
343	603 621,62	2 301 194,15	0,1
344	603 633,57	2 301 244,17	0,1
345	603 645,49	2 301 293,21	0,1
346	603 656,98	2 301 336,12	0,1
347	603 668,03	2 301 379,48	0,1
348	603 676,84	2 301 418,14	0,1
349	603 697,66	2 301 495,52	0,1
350	603 705,84	2 301 530,17	0,1
351	603 717,42	2 301 579,09	0,1
352	603 731,84	2 301 635,50	0,1
353	603 763,55	2 301 682,61	0,1
354	603 790,13	2 301 721,48	0,1
355	603 827,86	2 301 776,30	0,1
356	603 865,13	2 301 830,75	0,1
357	603 899,12	2 301 878,76	0,1
358	603 920,25	2 301 911,06	0,1
359	603 946,18	2 301 948,74	0,1
360	603 969,89	2 301 984,35	0,1
361	603 997,05	2 302 023,82	0,1
362	604 030,99	2 302 073,11	0,1
363	604 056,59	2 302 112,13	0,1
364	604 091,20	2 302 162,26	0,1
365	604 113,10	2 302 185,57	0,1
366	604 178,94	2 302 222,02	0,1
367	604 255,47	2 302 264,97	0,1
368	604 314,15	2 302 296,97	0,1
369	604 360,13	2 302 322,17	0,1
370	604 430,14	2 302 359,43	0,1
371	604 490,02	2 302 394,09	0,1
372	604 550,21	2 302 426,77	0,1
373	604 607,43	2 302 458,33	0,1
374	604 686,16	2 302 477,34	0,1
375	604 728,77	2 302 488,60	0,1

376	604 778,55	2 302 499,95	0,1
377	604 838,30	2 302 514,25	0,1
378	604 886,17	2 302 525,36	0,1
379	604 938,56	2 302 537,92	0,1
380	605 016,89	2 302 556,99	0,1
381	605 067,09	2 302 569,43	0,1
382	605 121,20	2 302 582,71	0,1
383	605 218,40	2 302 607,20	0,1
384	605 269,57	2 302 619,55	0,1
385	605 317,51	2 302 631,57	0,1
386	605 375,00	2 302 646,19	0,1
387	605 421,97	2 302 657,81	0,1
388	605 469,58	2 302 669,42	0,1
389	605 512,64	2 302 679,95	0,1
390	605 555,03	2 302 690,07	0,1
391	605 629,37	2 302 708,73	0,1
392	605 701,87	2 302 725,68	0,1
393	605 746,13	2 302 736,46	0,1
394	605 755,62	2 302 726,22	0,1
395	605 771,46	2 302 740,90	0,1
396	605 833,13	2 302 720,73	0,1
397	605 933,70	2 302 686,33	0,1
398	606 022,50	2 302 657,88	0,1
399	606 097,18	2 302 632,45	0,1
400	606 180,99	2 302 604,42	0,1
401	606 254,66	2 302 579,28	0,1
402	606 340,16	2 302 551,59	0,1
403	606 429,04	2 302 521,36	0,1
404	606 538,82	2 302 485,14	0,1
405	606 624,01	2 302 456,32	0,1
406	606 710,98	2 302 426,51	0,1
407	606 778,06	2 302 403,82	0,1
408	606 837,54	2 302 383,97	0,1
409	606 784,15	2 302 333,78	0,1
410	606 727,37	2 302 279,28	0,1
411	606 670,35	2 302 225,29	0,1
412	606 616,46	2 302 173,82	0,1
413	606 602,74	2 302 154,88	0,1
414	606 619,75	2 302 142,57	0,1
415	606 632,34	2 302 159,96	0,1
416	606 684,81	2 302 210,07	0,1
417	606 741,85	2 302 264,08	0,1
418	606 798,61	2 302 318,56	0,1
419	606 860,10	2 302 376,35	0,1
420	606 908,36	2 302 359,61	0,1
421	606 981,09	2 302 333,54	0,1
422	607 026,77	2 302 317,63	0,1

423	607 100,35	2 302 291,40	0,1
424	607 171,66	2 302 265,70	0,1
425	607 254,19	2 302 237,77	0,1
426	607 311,10	2 302 218,15	0,1
427	607 339,19	2 302 207,86	0,1
428	607 360,94	2 302 200,08	0,1
429	607 366,15	2 302 182,70	0,1
430	607 386,27	2 302 188,72	0,1
431	607 382,16	2 302 202,44	0,1
432	607 381,56	2 302 206,86	0,1
433	607 407,46	2 302 295,08	0,1
434	607 434,30	2 302 389,72	0,1
435	607 464,68	2 302 497,63	0,1
436	607 487,85	2 302 579,89	0,1
437	607 508,28	2 302 651,33	0,1
438	607 564,76	2 302 850,96	0,1
439	607 572,34	2 302 879,42	0,1
440	607 581,30	2 302 857,19	0,1
441	607 609,79	2 302 786,45	0,1
442	607 638,93	2 302 714,95	0,1
443	607 663,91	2 302 653,69	0,1
444	607 702,73	2 302 557,41	0,1
445	607 776,02	2 302 525,64	0,1
446	607 849,40	2 302 493,58	0,1
447	607 917,27	2 302 464,08	0,1
448	607 933,57	2 302 455,23	0,1
449	607 943,59	2 302 473,69	0,1
450	607 939,88	2 302 475,71	0,1
451	608 019,36	2 302 541,97	0,1
452	608 090,08	2 302 600,97	0,1
453	608 148,38	2 302 650,37	0,1
454	608 209,45	2 302 702,44	0,1
455	608 266,69	2 302 750,98	0,1
456	608 320,85	2 302 796,46	0,1
457	608 343,31	2 302 857,28	0,1
458	608 373,09	2 302 935,70	0,1
459	608 399,39	2 303 007,85	0,1
460	608 432,42	2 303 098,49	0,1
461	608 449,98	2 303 147,74	0,1
462	608 479,40	2 303 214,56	0,1
463	608 490,65	2 303 258,99	0,1
464	608 501,68	2 303 326,52	0,1
465	608 507,76	2 303 384,27	0,1
466	608 512,39	2 303 425,02	0,1
467	608 514,51	2 303 442,57	0,1
468	608 525,84	2 303 454,26	0,1
469	608 516,97	2 303 462,85	0,1

470	608 517,55	2 303 467,60	0,1
471	608 496,70	2 303 470,12	0,1
472	608 496,58	2 303 469,09	0,1
473	608 497,27	2 303 467,28	0,1
474	608 496,31	2 303 466,91	0,1
475	608 495,50	2 303 460,19	0,1
476	608 494,29	2 303 450,26	0,1
477	608 491,53	2 303 427,46	0,1
478	608 486,88	2 303 386,55	0,1
479	608 480,86	2 303 329,32	0,1
480	608 470,07	2 303 263,27	0,1
481	608 459,48	2 303 221,42	0,1
482	608 430,46	2 303 155,50	0,1
483	608 412,66	2 303 105,61	0,1
484	608 379,66	2 303 015,04	0,1
485	608 358,15	2 302 956,03	0,1
486	608 327,59	2 302 978,16	0,1
487	608 285,40	2 303 009,03	0,1
488	608 275,67	2 303 019,23	0,1
489	608 260,47	2 303 004,73	0,1
490	608 271,48	2 302 993,17	0,1
491	608 315,23	2 302 961,18	0,1
492	608 350,58	2 302 935,57	0,1
493	608 323,65	2 302 864,64	0,1
494	608 303,09	2 302 808,96	0,1
495	608 253,15	2 302 767,02	0,1
496	608 195,85	2 302 718,44	0,1
497	608 134,78	2 302 666,37	0,1
498	608 076,56	2 302 617,05	0,1
499	608 005,92	2 302 558,11	0,1
500	607 927,27	2 302 492,63	0,1
501	607 919,85	2 302 485,85	0,1
502	607 857,78	2 302 512,82	0,1
503	607 784,40	2 302 544,90	0,1
504	607 718,99	2 302 573,25	0,1
505	607 683,37	2 302 661,59	0,1
506	607 658,37	2 302 722,87	0,1
507	607 629,25	2 302 794,33	0,1
508	607 600,77	2 302 865,03	0,1
509	607 581,38	2 302 913,19	0,1
510	607 602,46	2 302 988,07	0,1
511	607 624,07	2 303 066,31	0,1
512	607 646,14	2 303 142,72	0,1
513	607 668,65	2 303 223,31	0,1
514	607 690,37	2 303 299,97	0,1
515	607 712,97	2 303 381,45	0,1
516	607 736,71	2 303 467,45	0,1

517	607 758,66	2 303 543,99	0,1
518	607 780,41	2 303 621,61	0,1
519	607 802,03	2 303 698,42	0,1
520	607 823,77	2 303 774,63	0,1
521	607 845,91	2 303 854,18	0,1
522	607 867,43	2 303 931,25	0,1
523	607 888,44	2 304 008,46	0,1
524	607 910,26	2 304 086,28	0,1
525	607 925,20	2 304 140,08	0,1
526	607 959,34	2 304 150,51	0,1
527	608 026,50	2 304 168,16	0,1
528	608 120,99	2 304 195,04	0,1
529	608 181,32	2 304 212,23	0,1
530	608 249,66	2 304 231,04	0,1
531	608 290,93	2 304 149,20	0,1
532	608 326,49	2 304 083,72	0,1
533	608 351,38	2 304 035,67	0,1
534	608 339,18	2 304 007,47	0,1
535	608 332,76	2 303 995,44	0,1
536	608 351,28	2 303 985,54	0,1
537	608 358,12	2 303 998,33	0,1
538	608 365,01	2 304 014,27	0,1
539	608 382,15	2 304 024,54	0,1
540	608 372,14	2 304 041,26	0,1
541	608 345,05	2 304 093,56	0,1
542	608 309,53	2 304 158,94	0,1
543	608 270,20	2 304 236,94	0,1
544	608 327,59	2 304 253,81	0,1
545	608 404,90	2 304 275,97	0,1
546	608 491,14	2 304 300,57	0,1
547	608 551,01	2 304 311,38	0,1
548	608 600,94	2 304 320,89	0,1
549	608 646,82	2 304 329,18	0,1
550	608 704,89	2 304 376,51	0,1
551	608 746,88	2 304 410,92	0,1
552	608 722,62	2 304 468,17	0,1
553	608 703,28	2 304 459,97	0,1
554	608 721,40	2 304 417,20	0,1
555	608 691,59	2 304 392,77	0,1
556	608 637,76	2 304 348,88	0,1
557	608 597,10	2 304 341,55	0,1
558	608 547,17	2 304 332,04	0,1
559	608 486,38	2 304 321,05	0,1
560	608 399,12	2 304 296,17	0,1
561	608 321,73	2 304 273,99	0,1
562	608 251,51	2 304 253,34	0,1
563	608 175,66	2 304 232,45	0,1

564	608 115,23	2 304 215,24	0,1
565	608 020,96	2 304 188,42	0,1
566	607 953,60	2 304 170,73	0,1
567	607 908,04	2 304 156,80	0,1
568	607 890,02	2 304 091,92	0,1
569	607 868,20	2 304 014,06	0,1
570	607 847,17	2 303 936,83	0,1
571	607 825,67	2 303 859,82	0,1
572	607 803,55	2 303 780,33	0,1
573	607 781,81	2 303 704,14	0,1
574	607 760,19	2 303 627,29	0,1
575	607 738,44	2 303 549,71	0,1
576	607 716,49	2 303 473,13	0,1
577	607 692,73	2 303 387,05	0,1
578	607 670,15	2 303 305,65	0,1
579	607 648,43	2 303 228,99	0,1
580	607 625,94	2 303 148,46	0,1
581	607 603,85	2 303 072,03	0,1
582	607 582,22	2 302 993,71	0,1
583	607 560,22	2 302 915,54	0,1
584	607 542,48	2 302 857,17	0,1
585	607 486,54	2 302 657,21	0,1
586	607 467,63	2 302 585,59	0,1
587	607 444,46	2 302 503,33	0,1
588	607 414,08	2 302 395,44	0,1
589	607 387,28	2 302 300,90	0,1
590	607 363,92	2 302 221,33	0,1
591	607 346,35	2 302 227,62	0,1
592	607 318,14	2 302 237,95	0,1
593	607 260,99	2 302 257,65	0,1
594	607 178,58	2 302 285,54	0,1
595	607 107,43	2 302 311,18	0,1
596	607 033,75	2 302 337,45	0,1
597	606 988,09	2 302 353,34	0,1
598	606 915,34	2 302 379,43	0,1
599	606 860,92	2 302 398,30	0,1
600	606 784,76	2 302 423,74	0,1
601	606 717,76	2 302 446,39	0,1
602	606 630,79	2 302 476,20	0,1
603	606 545,48	2 302 505,06	0,1
604	606 435,72	2 302 541,28	0,1
605	606 346,78	2 302 571,53	0,1
606	606 261,28	2 302 599,22	0,1
607	606 187,71	2 302 624,32	0,1
608	606 103,90	2 302 652,35	0,1
609	606 029,10	2 302 677,82	0,1
610	605 940,30	2 302 706,27	0,1

611	605 839,79	2 302 740,65	0,1
612	605 769,28	2 302 763,71	0,1
613	605 696,99	2 302 746,12	0,1
614	605 624,43	2 302 729,15	0,1
615	605 550,03	2 302 710,47	0,1
616	605 507,70	2 302 700,37	0,1
617	605 464,60	2 302 689,82	0,1
618	605 416,97	2 302 678,21	0,1
619	605 369,88	2 302 666,57	0,1
620	605 312,37	2 302 651,93	0,1
621	605 264,55	2 302 639,95	0,1
622	605 213,36	2 302 627,60	0,1
623	605 116,14	2 302 603,09	0,1
624	605 062,07	2 302 589,83	0,1
625	605 011,87	2 302 577,39	0,1
626	604 933,62	2 302 558,34	0,1
627	604 881,35	2 302 545,80	0,1
628	604 833,48	2 302 534,69	0,1
629	604 773,77	2 302 520,41	0,1
630	604 723,75	2 302 509,00	0,1
631	604 681,02	2 302 497,70	0,1
632	604 599,75	2 302 478,09	0,1
633	604 540,13	2 302 445,19	0,1
634	604 479,74	2 302 412,41	0,1
635	604 419,94	2 302 377,79	0,1
636	604 350,15	2 302 340,65	0,1
637	604 304,07	2 302 315,41	0,1
638	604 245,29	2 302 283,35	0,1
639	604 168,72	2 302 240,36	0,1
640	604 100,04	2 302 202,35	0,1
641	604 080,20	2 302 181,24	0,1
642	604 069,19	2 302 185,54	0,1
643	604 061,56	2 302 165,97	0,1
644	604 066,81	2 302 163,92	0,1
645	604 039,17	2 302 123,87	0,1
646	604 013,55	2 302 084,83	0,1
647	603 979,75	2 302 035,74	0,1
648	603 952,49	2 301 996,13	0,1
649	603 928,78	2 301 960,52	0,1
650	603 902,81	2 301 922,76	0,1
651	603 881,76	2 301 890,58	0,1
652	603 847,89	2 301 842,75	0,1
653	603 810,54	2 301 788,18	0,1
654	603 772,81	2 301 733,36	0,1
655	603 746,17	2 301 694,41	0,1
656	603 712,38	2 301 644,22	0,1
657	603 697,04	2 301 584,11	0,1

658	603 685,40	2 301 535,01	0,1
659	603 677,30	2 301 500,66	0,1
660	603 656,46	2 301 423,20	0,1
661	603 647,63	2 301 384,40	0,1
662	603 636,66	2 301 341,42	0,1
663	603 625,15	2 301 298,41	0,1
664	603 613,17	2 301 249,09	0,1
665	603 601,20	2 301 199,05	0,1
666	603 590,01	2 301 152,81	0,1
667	603 577,55	2 301 103,82	0,1
668	603 565,36	2 301 058,96	0,1
669	603 549,64	2 300 985,50	0,1
670	603 559,63	2 300 894,29	0,1
671	603 564,51	2 300 847,68	0,1
672	603 571,11	2 300 797,06	0,1
673	603 576,93	2 300 743,57	0,1
674	603 582,04	2 300 701,99	0,1
675	603 586,26	2 300 667,17	0,1
676	603 591,02	2 300 626,81	0,1
677	603 600,73	2 300 544,92	0,1
678	603 609,76	2 300 466,34	0,1
679	603 613,94	2 300 430,30	0,1
680	603 619,30	2 300 379,87	0,1
681	603 598,68	2 300 335,24	0,1
682	603 577,91	2 300 288,26	0,1
683	603 547,23	2 300 222,95	0,1
684	603 515,96	2 300 154,07	0,1
685	603 484,57	2 300 086,37	0,1
686	603 453,59	2 300 019,61	0,1
687	603 421,84	2 299 948,69	0,1
688	603 382,98	2 299 846,52	0,1
689	603 366,24	2 299 801,13	0,1
690	603 352,10	2 299 764,72	0,1
691	603 339,48	2 299 732,35	0,1
692	603 319,66	2 299 681,89	0,1
693	603 299,22	2 299 626,97	0,1
694	603 279,74	2 299 576,29	0,1
695	603 262,03	2 299 529,89	0,1
696	603 242,70	2 299 479,41	0,1
697	603 222,94	2 299 428,10	0,1
698	603 206,66	2 299 386,31	0,1
699	603 172,28	2 299 392,47	0,1
700	603 129,49	2 299 399,46	0,1
701	603 075,97	2 299 409,07	0,1
702	602 988,39	2 299 423,48	0,1
703	602 913,75	2 299 422,83	0,1
704	602 829,32	2 299 421,51	0,1

705	602 742,98	2 299 420,29	0,1
706	602 658,34	2 299 418,94	0,1
707	602 578,92	2 299 416,74	0,1
708	602 497,72	2 299 416,16	0,1
709	602 399,13	2 299 414,46	0,1
710	602 317,05	2 299 413,09	0,1
711	602 227,84	2 299 411,41	0,1
712	602 142,10	2 299 410,09	0,1
713	602 061,20	2 299 408,67	0,1
714	601 972,04	2 299 406,97	0,1
715	601 889,85	2 299 405,37	0,1
716	601 806,14	2 299 404,10	0,1
717	601 721,66	2 299 402,73	0,1
718	601 640,33	2 299 401,48	0,1
719	601 560,36	2 299 399,72	0,1
720	601 475,66	2 299 398,56	0,1
721	601 396,39	2 299 397,41	0,1
722	601 309,83	2 299 395,86	0,1
723	601 228,13	2 299 394,54	0,1
724	601 147,16	2 299 392,92	0,1
725	601 034,92	2 299 390,88	0,1
726	600 938,50	2 299 389,46	0,1
727	600 867,43	2 299 398,81	0,1
728	600 838,57	2 299 403,01	0,1
729	600 849,88	2 299 454,04	0,1
730	600 856,37	2 299 483,42	0,1
731	600 864,88	2 299 523,31	0,1
732	600 873,25	2 299 564,14	0,1
733	600 868,27	2 299 580,46	0,1
734	600 858,71	2 299 577,54	0,1
735	600 862,95	2 299 563,66	0,1
736	600 855,10	2 299 525,35	0,1
737	600 846,61	2 299 485,54	0,1
738	600 840,12	2 299 456,20	0,1
739	600 828,64	2 299 404,39	0,1
740	600 796,09	2 299 408,66	0,1
741	600 706,83	2 299 420,34	0,1
742	600 652,27	2 299 427,72	0,1
743	600 597,06	2 299 434,48	0,1
744	600 587,50	2 299 443,06	0,1
745	600 573,48	2 299 427,44	0,1
746	600 587,96	2 299 414,44	0,1
747	600 649,59	2 299 406,90	0,1
748	600 704,07	2 299 399,54	0,1
749	600 793,37	2 299 387,84	0,1
750	600 829,91	2 299 383,05	0,1
751	600 864,55	2 299 378,01	0,1

752	600 937,28	2 299 368,46	0,1
753	601 035,26	2 299 369,90	0,1
754	601 147,56	2 299 371,94	0,1
755	601 228,51	2 299 373,56	0,1
756	601 310,19	2 299 374,88	0,1
757	601 396,73	2 299 376,43	0,1
758	601 475,96	2 299 377,58	0,1
759	601 560,74	2 299 378,74	0,1
760	601 640,73	2 299 380,50	0,1
761	601 722,00	2 299 381,75	0,1
762	601 806,46	2 299 383,12	0,1
763	601 890,21	2 299 384,39	0,1
764	601 972,44	2 299 385,99	0,1
765	602 061,58	2 299 387,69	0,1
766	602 142,44	2 299 389,11	0,1
767	602 228,20	2 299 390,43	0,1
768	602 317,43	2 299 392,11	0,1
769	602 399,49	2 299 393,48	0,1
770	602 497,98	2 299 395,18	0,1
771	602 579,28	2 299 395,76	0,1
772	602 658,80	2 299 397,96	0,1
773	602 743,30	2 299 399,31	0,1
774	602 829,64	2 299 400,53	0,1
775	602 914,01	2 299 401,85	0,1
776	602 986,77	2 299 402,48	0,1
777	603 072,41	2 299 388,39	0,1
778	603 125,95	2 299 378,78	0,1
779	603 168,74	2 299 371,79	0,1
780	603 199,10	2 299 366,35	0,1
781	603 184,22	2 299 326,31	0,1
782	603 163,87	2 299 273,39	0,1
783	603 147,60	2 299 231,40	0,1
784	603 130,15	2 299 186,54	0,1
785	603 110,20	2 299 133,55	0,1
786	603 086,55	2 299 071,24	0,1
787	603 072,30	2 299 034,42	0,1
788	603 048,33	2 298 971,20	0,1
789	603 031,91	2 298 928,68	0,1
790	603 010,10	2 298 871,45	0,1
791	602 989,59	2 298 820,15	0,1
792	602 971,46	2 298 770,06	0,1
793	602 949,95	2 298 715,31	0,1
794	602 932,69	2 298 669,43	0,1
795	602 914,16	2 298 621,10	0,1
796	602 894,54	2 298 568,71	0,1
797	602 895,79	2 298 494,66	0,1
798	602 896,50	2 298 434,82	0,1

799	602 896,92	2 298 373,88	0,1
800	602 897,81	2 298 324,21	0,1
801	602 898,61	2 298 270,49	0,1
802	602 899,92	2 298 220,78	0,1
803	602 900,12	2 298 164,19	0,1
804	602 900,58	2 298 108,14	0,1
805	602 902,05	2 298 059,13	0,1
806	602 902,54	2 297 990,72	0,1
807	602 903,51	2 297 939,27	0,1
808	602 904,37	2 297 890,30	0,1
809	602 878,62	2 297 878,60	0,1
810	602 849,87	2 297 865,65	0,1
811	602 836,29	2 297 857,17	0,1
812	602 847,41	2 297 839,36	0,1
813	602 859,79	2 297 847,09	0,1
814	602 887,28	2 297 859,46	0,1
815	602 904,61	2 297 867,34	0,1
816	602 904,88	2 297 828,32	0,1
817	602 906,12	2 297 770,15	0,1
818	602 906,14	2 297 721,13	0,1
819	602 907,44	2 297 667,03	0,1
820	602 890,06	2 297 617,84	0,1
821	602 874,31	2 297 572,84	0,1
822	602 858,69	2 297 528,18	0,1
823	602 844,78	2 297 488,78	0,1
824	602 832,49	2 297 453,25	0,1
825	602 819,45	2 297 416,73	0,1
826	602 785,31	2 297 319,40	0,1
827	602 708,73	2 297 302,06	0,1
828	602 613,29	2 297 280,25	0,1
829	602 546,85	2 297 265,19	0,1
830	602 530,11	2 297 258,33	0,1
831	602 538,07	2 297 238,91	0,1
832	602 553,19	2 297 245,11	0,1
833	602 617,95	2 297 259,79	0,1
834	602 713,39	2 297 281,60	0,1
835	602 776,82	2 297 295,96	0,1
836	602 747,71	2 297 216,23	0,1
837	602 711,40	2 297 112,94	0,1
838	602 676,62	2 297 014,96	0,1
839	602 635,77	2 296 898,64	0,1
840	602 598,14	2 296 793,25	0,1
841	602 565,49	2 296 700,97	0,1
842	602 528,09	2 296 598,48	0,1
843	602 493,13	2 296 498,09	0,1
844	602 455,52	2 296 393,87	0,1
845	602 419,92	2 296 296,35	0,1

846	602 383,64	2 296 192,71	0,1
847	602 348,75	2 296 096,97	0,1
848	602 312,16	2 295 993,04	0,1
849	602 275,61	2 295 892,13	0,1
850	602 237,37	2 295 785,03	0,1
851	602 200,68	2 295 682,96	0,1
852	602 165,55	2 295 585,28	0,1
853	602 133,51	2 295 497,88	0,1
854	602 103,62	2 295 521,26	0,1
855	602 062,34	2 295 552,53	0,1
856	601 980,59	2 295 614,17	0,1
857	601 914,05	2 295 665,73	0,1
858	601 843,17	2 295 720,86	0,1
859	601 787,30	2 295 763,51	0,1
860	601 734,33	2 295 804,43	0,1
861	601 687,23	2 295 840,62	0,1
862	601 633,98	2 295 882,08	0,1
863	601 579,59	2 295 924,74	0,1
864	601 531,06	2 295 962,61	0,1
865	601 480,65	2 296 001,87	0,1
866	601 463,55	2 296 012,26	0,1
867	601 452,95	2 295 994,14	0,1
868	601 466,89	2 295 985,98	0,1
869	601 518,16	2 295 946,05	0,1
870	601 566,65	2 295 908,20	0,1
871	601 621,06	2 295 865,54	0,1
872	601 674,39	2 295 824,02	0,1
873	601 721,51	2 295 787,81	0,1
874	601 774,52	2 295 746,87	0,1
875	601 830,35	2 295 704,24	0,1
876	601 901,17	2 295 649,15	0,1
877	601 967,85	2 295 597,49	0,1
878	602 049,68	2 295 535,79	0,1
879	602 090,82	2 295 504,62	0,1
880	602 125,97	2 295 477,13	0,1
881	602 110,29	2 295 433,17	0,1
882	602 097,26	2 295 395,41	0,1
883	602 082,96	2 295 356,03	0,1
884	602 068,16	2 295 315,67	0,1
885	602 053,89	2 295 276,75	0,1
886	602 039,89	2 295 237,89	0,1
887	602 021,66	2 295 186,01	0,1
888	602 005,72	2 295 140,42	0,1
889	601 990,18	2 295 097,08	0,1
890	601 977,44	2 295 062,49	0,1
891	601 961,26	2 295 017,57	0,1
892	601 945,10	2 294 972,72	0,1

893	601 931,45	2 294 935,53	0,1
894	601 915,47	2 294 890,74	0,1
895	601 898,63	2 294 843,36	0,1
896	601 879,98	2 294 791,17	0,1
897	601 861,50	2 294 738,93	0,1
898	601 843,58	2 294 688,71	0,1
899	601 829,19	2 294 649,39	0,1
900	601 813,71	2 294 602,91	0,1
901	601 810,55	2 294 550,33	0,1
902	601 808,09	2 294 497,14	0,1
903	601 805,62	2 294 446,82	0,1
904	601 803,53	2 294 397,00	0,1
905	601 797,80	2 294 283,95	0,1
906	601 795,62	2 294 235,13	0,1
907	601 792,79	2 294 179,67	0,1
908	601 790,73	2 294 132,29	0,1
909	601 788,38	2 294 081,52	0,1
910	601 785,82	2 294 026,85	0,1
911	601 783,06	2 293 967,99	0,1
912	601 780,45	2 293 913,73	0,1
913	601 778,21	2 293 862,49	0,1
914	601 775,33	2 293 810,15	0,1
915	601 772,32	2 293 755,08	0,1
916	601 767,91	2 293 660,11	0,1
917	601 765,70	2 293 605,40	0,1
918	601 762,75	2 293 543,27	0,1
919	601 760,33	2 293 483,47	0,1
920	601 758,61	2 293 434,67	0,1
921	601 756,77	2 293 382,37	0,1
922	601 753,54	2 293 325,30	0,1
923	601 750,95	2 293 271,91	0,1
924	601 748,62	2 293 220,63	0,1
925	601 746,07	2 293 161,44	0,1
926	601 743,68	2 293 111,50	0,1
927	601 738,82	2 293 010,10	0,1
928	601 735,71	2 292 946,95	0,1
929	601 732,16	2 292 871,93	0,1
930	601 728,65	2 292 796,69	0,1
931	601 726,27	2 292 745,57	0,1
932	601 723,35	2 292 688,88	0,1
933	601 720,69	2 292 635,90	0,1
934	601 718,13	2 292 583,16	0,1
935	601 715,02	2 292 522,72	0,1
936	601 712,71	2 292 475,65	0,1
937	601 709,81	2 292 417,11	0,1
938	601 707,52	2 292 370,41	0,1
939	601 704,50	2 292 312,22	0,1

940	601 702,40	2 292 260,94	0,1
941	601 699,58	2 292 204,53	0,1
942	601 697,92	2 292 159,32	0,1
943	601 695,31	2 292 100,76	0,1
944	601 693,14	2 292 053,74	0,1
945	601 690,38	2 291 993,01	0,1
946	601 688,13	2 291 945,52	0,1
947	601 686,11	2 291 894,77	0,1
948	601 683,37	2 291 842,29	0,1
949	601 680,18	2 291 776,87	0,1
950	601 678,50	2 291 734,77	0,1
951	601 675,99	2 291 681,04	0,1
952	601 672,96	2 291 627,70	0,1
953	601 670,26	2 291 567,55	0,1
954	601 668,01	2 291 519,37	0,1
955	601 665,15	2 291 469,39	0,1
956	601 663,32	2 291 413,63	0,1
957	601 661,40	2 291 363,30	0,1
958	601 658,37	2 291 308,66	0,1
959	601 655,79	2 291 254,08	0,1
960	601 653,07	2 291 203,14	0,1
961	601 650,71	2 291 147,91	0,1
962	601 647,93	2 291 098,06	0,1
963	601 644,57	2 291 019,62	0,1
964	601 640,70	2 290 940,37	0,1
965	601 637,87	2 290 881,89	0,1
966	601 635,28	2 290 832,00	0,1
967	601 632,84	2 290 779,98	0,1
968	601 579,02	2 290 759,19	0,1
969	601 565,32	2 290 751,93	0,1
970	601 575,16	2 290 733,39	0,1
971	601 587,74	2 290 740,07	0,1
972	601 631,88	2 290 757,11	0,1
973	601 630,37	2 290 719,84	0,1
974	601 627,49	2 290 665,75	0,1
975	601 625,86	2 290 631,78	0,1
976	601 624,00	2 290 590,07	0,1
977	601 620,76	2 290 533,46	0,1
978	601 619,47	2 290 501,98	0,1
979	601 592,43	2 290 511,92	0,1
980	601 546,95	2 290 528,13	0,1
981	601 423,87	2 290 573,80	0,1
982	601 344,54	2 290 602,83	0,1
983	601 242,22	2 290 639,96	0,1
984	601 157,24	2 290 671,21	0,1
985	601 144,91	2 290 675,23	0,1
986	601 138,11	2 290 655,37	0,1

987	601 144,74	2 290 653,10	0,1
988	601 104,39	2 290 594,68	0,1
989	601 073,10	2 290 547,24	0,1
990	601 028,82	2 290 482,07	0,1
991	600 985,74	2 290 417,76	0,1
992	600 908,77	2 290 414,01	0,1
993	600 845,17	2 290 411,40	0,1
994	600 791,44	2 290 408,60	0,1
995	600 774,17	2 290 405,16	0,1
996	600 778,28	2 290 384,55	0,1
997	600 794,06	2 290 387,70	0,1
998	600 846,15	2 290 390,42	0,1
999	600 909,71	2 290 393,03	0,1
1000	600 997,32	2 290 397,30	0,1
1001	601 046,24	2 290 470,33	0,1
1002	601 090,56	2 290 535,56	0,1
1003	601 121,81	2 290 582,92	0,1
1004	601 165,28	2 290 645,87	0,1
1005	601 235,02	2 290 620,22	0,1
1006	601 337,34	2 290 583,09	0,1
1007	601 416,61	2 290 554,08	0,1
1008	601 539,77	2 290 508,39	0,1
1009	601 585,27	2 290 492,16	0,1
1010	601 617,69	2 290 480,25	0,1
1011	601 611,66	2 290 441,06	0,1
1012	601 602,59	2 290 384,29	0,1
1013	601 594,59	2 290 339,97	0,1
1014	601 585,68	2 290 286,05	0,1
1015	601 573,53	2 290 215,84	0,1
1016	601 560,86	2 290 142,09	0,1
1017	601 549,26	2 290 072,37	0,1
1018	601 540,99	2 290 015,93	0,1
1019	601 573,99	2 289 954,35	0,1
1020	601 612,38	2 289 884,13	0,1
1021	601 651,34	2 289 812,22	0,1
1022	601 681,91	2 289 755,48	0,1
1023	601 722,55	2 289 681,60	0,1
1024	601 760,23	2 289 611,38	0,1
1025	601 791,68	2 289 553,31	0,1
1026	601 824,04	2 289 493,81	0,1
1027	601 862,82	2 289 422,83	0,1
1028	601 906,47	2 289 342,72	0,1
1029	601 951,69	2 289 259,17	0,1
1030	601 987,66	2 289 194,19	0,1
1031	602 024,01	2 289 128,47	0,1
1032	602 062,36	2 289 058,54	0,1
1033	602 093,17	2 289 002,12	0,1

1034	602 140,31	2 288 915,96	0,1
1035	602 174,88	2 288 851,07	0,1
1036	602 210,63	2 288 787,08	0,1
1037	602 232,98	2 288 744,67	0,1
1038	602 263,23	2 288 688,79	0,1
1039	602 302,64	2 288 616,89	0,1
1040	602 338,19	2 288 551,22	0,1
1041	602 376,77	2 288 481,46	0,1
1042	602 406,18	2 288 426,46	0,1
1043	602 438,95	2 288 365,84	0,1
1044	602 477,48	2 288 296,43	0,1
1045	602 514,49	2 288 227,77	0,1
1046	602 556,35	2 288 151,23	0,1
1047	602 594,95	2 288 082,03	0,1
1048	602 636,46	2 288 005,98	0,1
1049	602 664,91	2 287 953,86	0,1
1050	602 716,38	2 287 859,59	0,1
1051	602 751,29	2 287 795,64	0,1
1052	602 784,98	2 287 733,92	0,1
1053	602 825,75	2 287 659,24	0,1
1054	602 868,40	2 287 580,50	0,1
1055	602 911,39	2 287 502,36	0,1
1056	602 966,14	2 287 402,07	0,1
1057	602 997,84	2 287 344,00	0,1
1058	602 989,93	2 287 273,66	0,1
1059	602 984,33	2 287 223,89	0,1
1060	602 977,55	2 287 163,57	0,1
1061	602 971,94	2 287 113,68	0,1
1062	602 965,23	2 287 053,94	0,1
1063	602 986,98	2 286 966,57	0,1
1064	603 006,82	2 286 886,87	0,1
1065	603 026,39	2 286 808,25	0,1
1066	603 045,00	2 286 733,49	0,1
1067	603 067,72	2 286 642,21	0,1
1068	603 089,13	2 286 556,19	0,1
1069	603 109,32	2 286 475,10	0,1
1070	603 133,69	2 286 377,19	0,1
1071	603 146,62	2 286 325,23	0,1
1072	603 167,69	2 286 240,62	0,1
1073	603 182,98	2 286 179,18	0,1
1074	603 220,49	2 286 111,88	0,1
1075	603 263,13	2 286 035,93	0,1
1076	603 299,83	2 285 970,11	0,1
1077	603 334,23	2 285 908,97	0,1
1078	603 368,98	2 285 845,88	0,1
1079	603 398,38	2 285 792,99	0,1
1080	603 433,32	2 285 729,63	0,1

1081	603 464,69	2 285 674,04	0,1
1082	603 509,36	2 285 593,55	0,1
1083	603 536,37	2 285 545,06	0,1
1084	603 588,96	2 285 486,69	0,1
1085	603 644,92	2 285 424,97	0,1
1086	603 697,77	2 285 366,51	0,1
1087	603 750,49	2 285 308,19	0,1
1088	603 840,60	2 285 208,49	0,1
1089	603 888,27	2 285 155,76	0,1
1090	603 943,27	2 285 095,36	0,1
1091	603 998,02	2 285 034,35	0,1
1092	604 063,94	2 284 961,88	0,1
1093	604 114,16	2 284 906,23	0,1
1094	604 153,83	2 284 862,16	0,1
1095	604 219,19	2 284 789,43	0,1
1096	604 268,28	2 284 735,37	0,1
1097	604 323,12	2 284 674,26	0,1
1098	604 362,10	2 284 630,85	0,1
1099	604 408,46	2 284 579,22	0,1
1100	604 450,63	2 284 532,24	0,1
1101	604 493,83	2 284 484,12	0,1
1102	604 534,46	2 284 438,86	0,1
1103	604 571,49	2 284 397,60	0,1
1104	604 607,31	2 284 357,71	0,1
1105	604 629,77	2 284 311,58	0,1
1106	604 652,12	2 284 265,09	0,1
1107	604 678,42	2 284 210,97	0,1
1108	604 703,90	2 284 159,37	0,1
1109	604 731,26	2 284 102,65	0,1
1110	604 756,38	2 284 052,42	0,1
1111	604 789,10	2 283 985,02	0,1
1112	604 816,24	2 283 930,54	0,1
1113	604 841,70	2 283 879,44	0,1
1114	604 868,82	2 283 825,00	0,1
1115	604 899,61	2 283 763,19	0,1
1116	604 931,17	2 283 699,84	0,1
1117	604 962,01	2 283 637,92	0,1
1118	604 990,60	2 283 580,53	0,1
1119	605 012,39	2 283 536,79	0,1
1120	605 037,35	2 283 486,68	0,1
1121	605 050,80	2 283 384,81	0,1
1122	605 062,62	2 283 292,93	0,1
1123	605 073,42	2 283 213,38	0,1
1124	605 081,36	2 283 153,25	0,1
1125	605 088,65	2 283 094,56	0,1
1126	605 098,17	2 283 026,12	0,1
1127	605 142,71	2 282 991,95	0,1

1128	605 190,97	2 282 953,90	0,1
1129	605 248,78	2 282 908,88	0,1
1130	605 297,00	2 282 871,33	0,1
1	605 320,96	2 282 875,97	0,1
Вырез 1 из 1			
1131	608 518,62	2 303 448,80	0,1
1132	608 515,63	2 303 457,04	0,1
1133	608 506,83	2 303 453,84	0,1
1134	608 509,82	2 303 445,60	0,1
1131	608 518,62	2 303 448,80	0,1

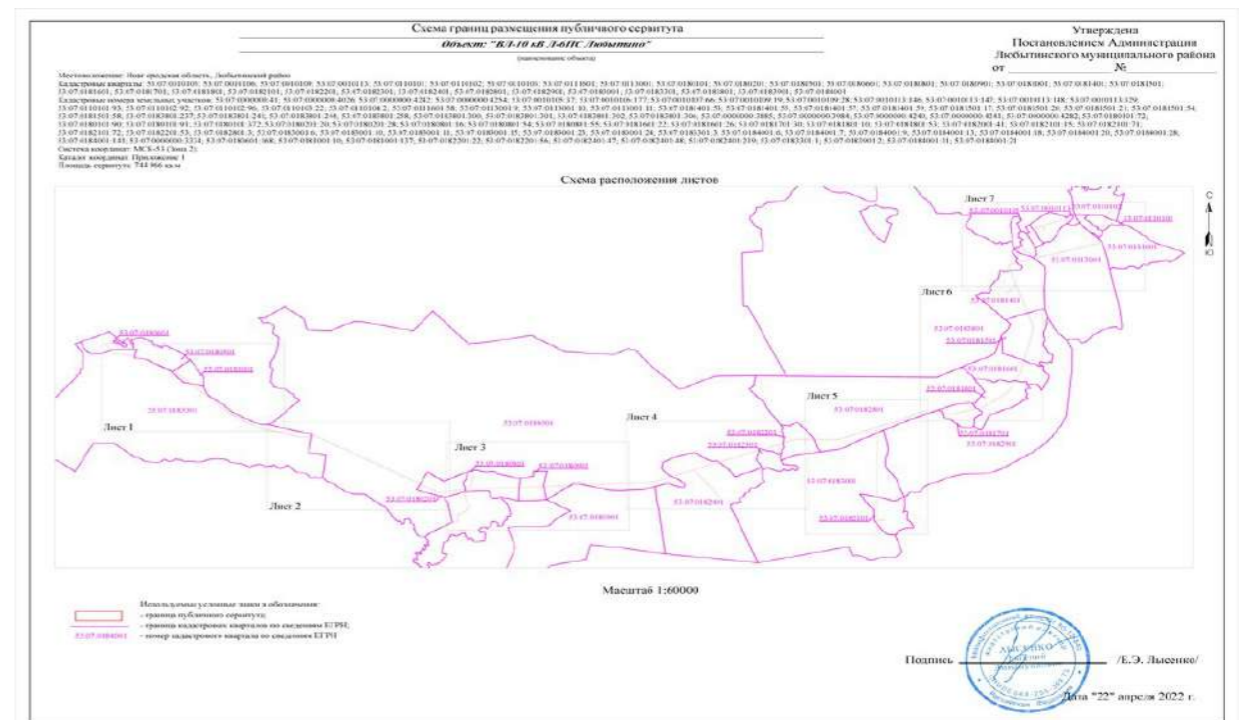



Схема границ размещения публичного сервитута

Объект: "ВЛ-10 кВ Л-6ПС Любытино"

Лист 5

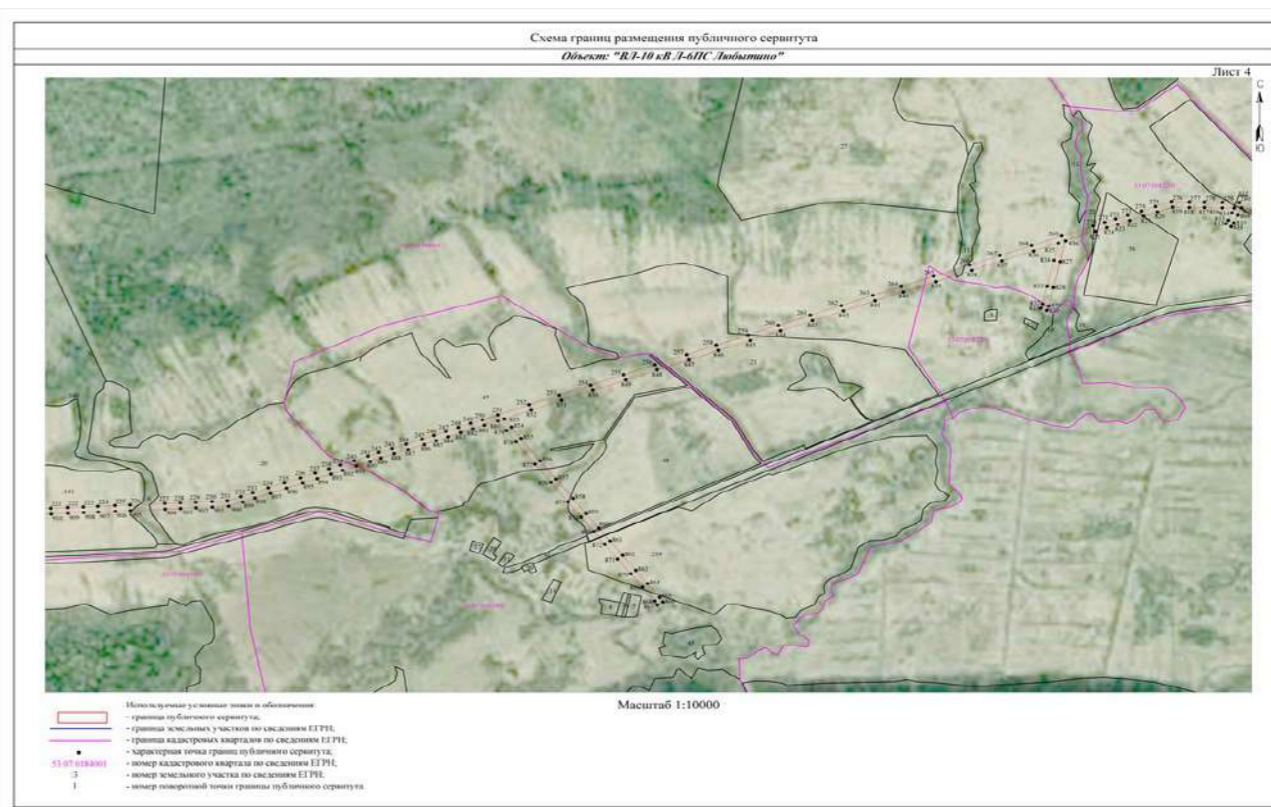
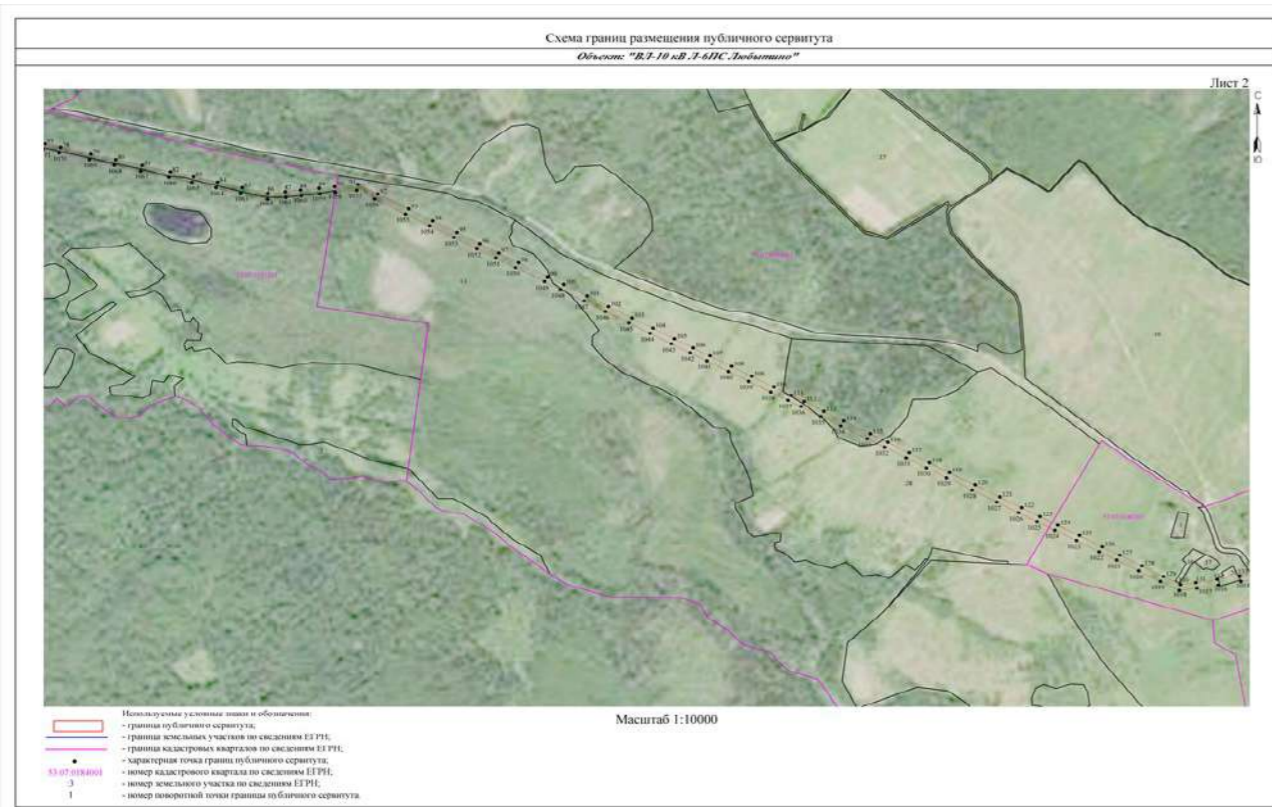
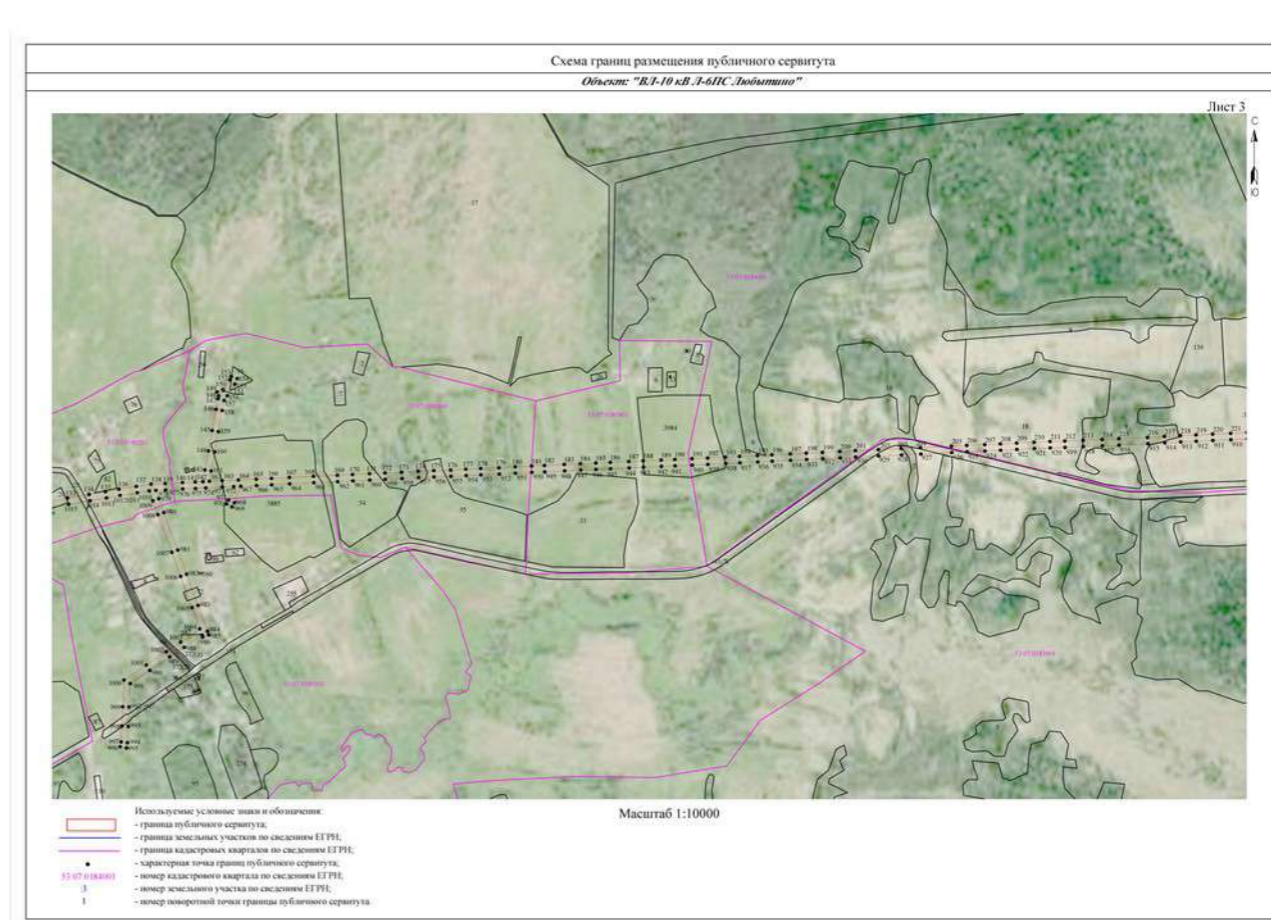
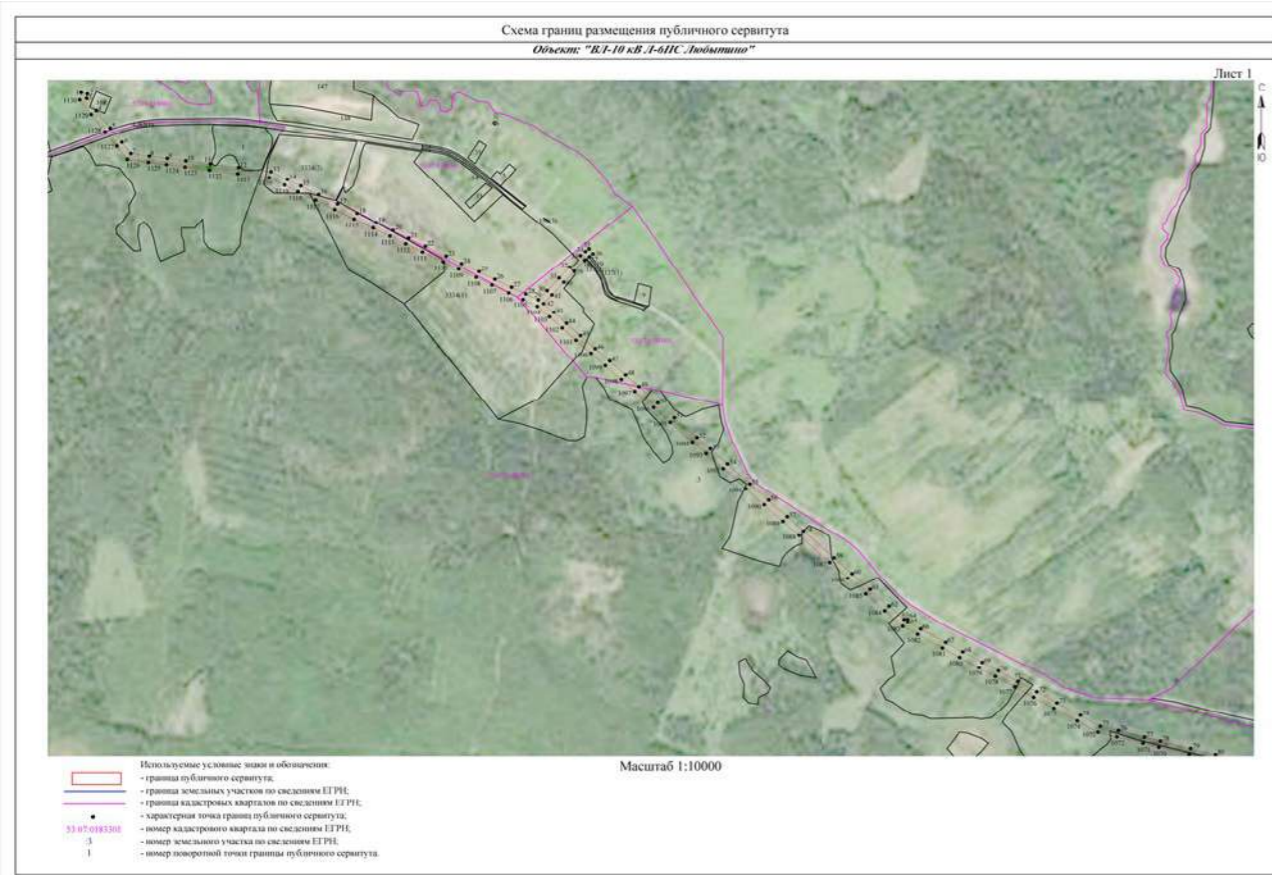

Масштаб 1:10000

- Используемые условные знаки и обозначения:
- граница публичного сервитута;
 - граница земельных участков по сведениям ЕГРН;
 - граница кадастровых кварталов по сведениям ЕГРН;
 - характеристическая точка границ публичного сервитута;
 - номер кадастрового квартала по сведениям ЕГРН;
 - номер земельного участка по сведениям ЕГРН;
 - номер поворотной точки границы публичного сервитута.

Схема границ размещения публичного сервитута

Объект: "ВЛ-10 кВ Л-6ПС Любытино"

Лист 6



Масштаб 1:10000

- Используемые условные знаки и обозначения:
- граница публичного сервитута;
 - граница земельных участков по сведениям ЕГРН;
 - граница кадастровых кварталов по сведениям ЕГРН;
 - характеристическая точка границ публичного сервитута;
 - номер кадастрового квартала по сведениям ЕГРН;
 - номер земельного участка по сведениям ЕГРН;
 - номер поворотной точки границы публичного сервитута.

	лесничество, лесной квартал №233/ для размещения объекта электросетевого хозяйства ВЛ-10 кВ Л-7ПС«Любытино»	
148	Российская Федерация, Новгородская область, Любытинский муниципальный район, Любытинское лесничество, Зарубинское участковое лесничество, лесной квартал № 123/ для размещения объекта электросетевого хозяйства ВЛ-10 кВ Л-7ПС«Любытино»	53:07:0163501:25
149	Российская Федерация, Новгородская область, Любытинский муниципальный район, сельское поселение Любытинское/ для размещения объекта электросетевого хозяйства ВЛ-10 кВ Л-7ПС«Любытино»	53:07:0163501:27
150	Российская Федерация, Новгородская область, Любытинский муниципальный район, сельское поселение Любытинское/ для размещения объекта электросетевого хозяйства ВЛ-10 кВ Л-7ПС«Любытино»	53:07:0163501:28
151	Российская Федерация, Новгородская область, Любытинский муниципальный район, Любытинское лесничество, Зарубинское участковое лесничество, лесной квартал № 123/ для размещения объекта электросетевого хозяйства ВЛ-10 кВ Л-7ПС«Любытино»	53:07:0163601:7
152	Российская Федерация, Новгородская область, Любытинский муниципальный район, сельское поселение Любытинское/ для размещения объекта электросетевого хозяйства ВЛ-10 кВ Л-7ПС«Любытино»	53:07:0163601:15
153	Российская Федерация, Новгородская область, Любытинский муниципальный район, сельское поселение Любытинское/ для размещения объекта электросетевого хозяйства ВЛ-10 кВ Л-7ПС«Любытино»	53:07:0163601:16
154	Российская Федерация, Новгородская область, Любытинский муниципальный район, Любытинское лесничество, Каменское участковое лесничество/ для размещения объекта электросетевого хозяйства ВЛ-10 кВ Л-7ПС«Любытино»	53:07:0164001:7
155	Российская Федерация, Новгородская область, Любытинский муниципальный район, сельское поселение Любытинское/ для размещения объекта электросетевого хозяйства ВЛ-10 кВ Л-7ПС«Любытино»	53:07:0164001:12
156	Российская Федерация, Новгородская область, Любытинский муниципальный район, сельское поселение Любытинское/ для размещения объекта электросетевого хозяйства ВЛ-10 кВ Л-7ПС«Любытино»	53:07:0164001:18
157	Российская Федерация, Новгородская область, Любытинский муниципальный район, Любытинское лесничество Любытинское участковое лесничество, лесной квартал № 68/ для размещения объекта электросетевого хозяйства ВЛ-10 кВ Л-7ПС«Любытино»	53:07:0110102:96
158	Российская Федерация, Новгородская область, Любытинский муниципальный район/ для размещения объекта электросетевого хозяйства ВЛ-10 кВ Л-7ПС«Любытино»	53:07:0110104:8
159	Российская Федерация, Новгородская область, Любытинский муниципальный район, сельское поселение Любытинское/ для размещения объекта электросетевого хозяйства ВЛ-10 кВ Л-7ПС«Любытино»	53:07:0111201:26
160	Российская Федерация, Новгородская область, Любытинский муниципальный район, сельское поселение Любытинское/ для размещения объекта электросетевого хозяйства ВЛ-10 кВ Л-7ПС«Любытино»	53:07:0111201:27
161	Российская Федерация, Новгородская область, Любытинский муниципальный район, сельское поселение Любытинское/ для размещения объекта электросетевого хозяйства ВЛ-10 кВ Л-7ПС«Любытино»	53:07:0111201:28
162	Российская Федерация, Новгородская область, Любытинский муниципальный район, сельское поселение Любытинское/ для размещения объекта электросетевого хозяйства ВЛ-10 кВ Л-7ПС«Любытино»	53:07:0111201:29
163	Российская Федерация, Новгородская область, Любытинский муниципальный район/ для размещения объекта электросетевого хозяйства ВЛ-10 кВ Л-7ПС«Любытино»	53:07:0112201:3
164	Российская Федерация, Новгородская область, Любытинский муниципальный район/ для размещения объекта электросетевого хозяйства ВЛ-10 кВ Л-7ПС«Любытино»	53:07:0112201:4
165	Российская Федерация, Новгородская область, Любытинский муниципальный район, Любытинское лесничество, Зарубинское участковое лесничество, лесной квартал № 122/ для размещения объекта электросетевого хозяйства ВЛ-10 кВ Л-7ПС«Любытино»	53:07:0163401:12
166	Российская Федерация, Новгородская область, Любытинский муниципальный район, Любытинское лесничество, Зарубинское участковое лесничество, лесной квартал № 122/ для размещения объекта электросетевого хозяйства ВЛ-10 кВ Л-7ПС«Любытино»	53:07:0163401:13
167	Российская Федерация, Новгородская область, Любытинский муниципальный район, сельское поселение Любытинское/ для размещения объекта электросетевого хозяйства ВЛ-10 кВ Л-7ПС«Любытино»	53:07:0163401:24
168	Российская Федерация, Новгородская область, Любытинский муниципальный район, сельское поселение Любытинское/ для размещения объекта электросетевого хозяйства ВЛ-10 кВ Л-7ПС«Любытино»	53:07:0163401:25
169	Российская Федерация, Новгородская область, Любытинский	53:07:0163401:28

	муниципальный район, сельское поселение Любытинское/ для размещения объекта электросетевого хозяйства ВЛ-10 кВ Л-7ПС«Любытино»	
170	Российская Федерация, Новгородская область, Любытинский муниципальный район, сельское поселение Любытинское/ для размещения объекта электросетевого хозяйства ВЛ-10 кВ Л-7ПС«Любытино»	53:07:0163401:29
171	Российская Федерация, Новгородская область, Любытинский муниципальный район, сельское поселение Любытинское, д Квасильниково/ для размещения объекта электросетевого хозяйства ВЛ-10 кВ Л-7ПС«Любытино»	53:07:0163501:32

Адрес, по которому заинтересованные лица могут ознакомиться с поступившими ходатайствами об установлении публичного сервитута и прилагаемым к нему описанием местоположения границ публичного сервитута, подать заявление об учете прав на земельные участки, а также срок подачи указанных заявлений, время приема заинтересованных лиц для ознакомления с поступившими ходатайствами об установлении публичного сервитута:
 Администрация Любытинского муниципального района, 174760, Новгородская область, Любытинский район, рп Любытино, ул.Советов, дом 29, кабинет 4, 8(81668)62-310(доб.6611).
 в течение 30 дней со дня опубликования сообщения.
 Официальные сайты в информационно – телекоммуникационной сети «Интернет», на котором размещается сообщение о поступившем ходатайстве об установлении публичного сервитута:
 Сайт Администрации Любытинского района в информационно – телекоммуникационной сети «Интернет»: <http://lubyтино.ru/>;
 Правообладатели земельных участков, в отношении которых испрашивается публичный сервитут, если их права не зарегистрированы в Едином государственном реестре недвижимости, в течение тридцати дней со дня опубликования данного сообщения подают в Администрацию Любытинского муниципального района заявление об учете их прав (обременений прав) на земельные участки с приложением копий документов, подтверждающих эти права (обременения прав). В таких заявлениях указывается способ связи с правообладателем земельных участков, в том числе их почтовый адрес и (или) адрес электронной почты.
 Правообладатели земельных участков, подавшие такие заявления по истечении указанного срока, несут риски невозможности обеспечения их прав в связи с отсутствием информации о таких лицах и их правах на земельные участки. Такие лица имеют право требовать от обладателя публичного сервитута плату за публичный сервитут не более чем за три года, предшествующие дню направления ими заявления об учете их прав (обременений прав).
 Описание местоположения границ публичного сервитута: прилагается к настоящему сообщению.

ОПИСАНИЕ МЕСТОПОЛОЖЕНИЯ ГРАНИЦ
Публичный сервитут объекта электросетевого хозяйства: ВЛ-10 кВ Л-7ПС «Любытино»
 (наименование объекта, местоположение границ которого описано (далее - объект))

Система координат МСК-53, зона 2			
Метод определения координат характерных точек границ - аналитический			
Площадь публичного сервитута 1 111 689 кв. м.			
Обозначение характерных точек границы	Координаты, м		Средняя квадратическая погрешность определения координат характерных точек границ
	X, м	Y, м	
1	608 691,07	2 304 470,04	0,1
2	608 692,75	2 304 470,71	0,1
3	608 714,76	2 304 483,13	0,1
4	608 722,64	2 304 473,67	0,1
5	608 749,27	2 304 498,29	0,1
6	608 787,65	2 304 534,68	0,1
7	608 800,43	2 304 605,33	0,1
8	608 812,73	2 304 671,81	0,1
9	608 832,46	2 304 780,50	0,1
10	608 848,15	2 304 866,54	0,1
11	608 855,08	2 304 931,74	0,1
12	608 861,49	2 305 016,91	0,1
13	608 866,63	2 305 089,65	0,1
14	608 872,91	2 305 164,42	0,1
15	608 879,33	2 305 243,27	0,1

16	608 884,59	2 305 319,96	0,1
17	608 890,39	2 305 399,34	0,1
18	608 894,94	2 305 466,23	0,1
19	608 897,66	2 305 541,61	0,1
20	608 876,47	2 305 605,67	0,1
21	608 850,16	2 305 683,70	0,1
22	608 823,50	2 305 763,79	0,1
23	608 797,68	2 305 840,36	0,1
24	608 766,91	2 305 933,06	0,1
25	608 737,98	2 306 019,26	0,1
26	608 716,15	2 306 084,87	0,1
27	608 685,02	2 306 178,30	0,1
28	608 664,72	2 306 224,63	0,1
29	608 639,99	2 306 280,05	0,1
30	608 612,20	2 306 343,77	0,1
31	608 578,20	2 306 421,13	0,1
32	608 543,05	2 306 500,78	0,1
33	608 512,40	2 306 571,11	0,1
34	608 479,59	2 306 645,46	0,1
35	608 446,52	2 306 720,59	0,1
36	608 414,75	2 306 792,50	0,1
37	608 381,83	2 306 867,27	0,1
38	608 352,73	2 306 932,28	0,1
39	608 326,63	2 306 992,10	0,1
40	608 301,40	2 307 049,65	0,1
41	608 313,23	2 307 118,02	0,1
42	608 327,95	2 307 201,26	0,1
43	608 336,23	2 307 249,64	0,1
44	608 349,07	2 307 320,80	0,1
45	608 358,72	2 307 374,23	0,1
46	608 369,43	2 307 436,40	0,1
47	608 378,70	2 307 486,68	0,1
48	608 385,69	2 307 530,21	0,1
49	608 399,41	2 307 608,36	0,1
50	608 405,74	2 307 645,88	0,1
51	608 417,89	2 307 717,80	0,1
52	608 430,62	2 307 788,38	0,1
53	608 439,50	2 307 837,55	0,1
54	608 450,50	2 307 900,06	0,1
55	608 461,54	2 307 961,69	0,1
56	608 472,30	2 308 027,97	0,1
57	608 481,98	2 308 082,72	0,1
58	608 493,33	2 308 148,62	0,1
59	608 503,38	2 308 205,80	0,1
60	608 513,20	2 308 262,86	0,1
61	608 524,38	2 308 326,09	0,1
62	608 537,75	2 308 401,76	0,1
63	608 554,46	2 308 498,13	0,1
64	608 566,37	2 308 563,76	0,1
65	608 575,05	2 308 614,24	0,1

66	608 592,84	2 308 714,25	0,1
67	608 632,56	2 308 756,00	0,1
68	608 681,89	2 308 807,87	0,1
69	608 745,76	2 308 873,58	0,1
70	608 816,54	2 308 947,68	0,1
71	608 876,89	2 309 009,13	0,1
72	608 935,00	2 309 071,01	0,1
73	608 990,94	2 309 129,33	0,1
74	609 051,53	2 309 192,18	0,1
75	609 112,46	2 309 255,15	0,1
76	609 178,61	2 309 325,66	0,1
77	609 177,02	2 309 444,27	0,1
78	609 175,38	2 309 556,39	0,1
79	609 174,59	2 309 716,34	0,1
80	609 174,09	2 309 815,44	0,1
81	609 215,24	2 309 882,46	0,1
82	609 249,31	2 309 939,81	0,1
83	609 299,02	2 310 022,25	0,1
84	609 328,64	2 310 071,51	0,1
85	609 364,16	2 310 089,40	0,1
86	609 396,69	2 310 105,20	0,1
87	609 409,73	2 310 110,60	0,1
88	609 401,70	2 310 130,02	0,1
89	609 388,07	2 310 124,38	0,1
90	609 354,84	2 310 108,24	0,1
91	609 348,94	2 310 105,26	0,1
92	609 379,29	2 310 155,73	0,1
93	609 429,29	2 310 238,76	0,1
94	609 487,14	2 310 334,93	0,1
95	609 539,43	2 310 422,60	0,1
96	609 585,28	2 310 497,79	0,1
97	609 639,70	2 310 588,77	0,1
98	609 672,24	2 310 642,53	0,1
99	609 725,36	2 310 730,30	0,1
100	609 751,62	2 310 813,15	0,1
101	609 732,48	2 310 870,93	0,1
102	609 714,64	2 310 928,67	0,1
103	609 691,03	2 311 003,35	0,1
104	609 669,78	2 311 071,29	0,1
105	609 641,91	2 311 159,64	0,1
106	609 612,65	2 311 252,43	0,1
107	609 587,97	2 311 330,68	0,1
108	609 618,48	2 311 328,89	0,1
109	609 667,00	2 311 332,43	0,1
110	609 738,26	2 311 335,73	0,1
111	609 822,54	2 311 340,47	0,1
112	609 892,73	2 311 345,50	0,1
113	609 958,98	2 311 349,32	0,1
114	610 034,75	2 311 353,68	0,1
115	610 044,25	2 311 354,26	0,1

116	610 045,63	2 311 354,68	0,1
117	610 045,73	2 311 354,35	0,1
118	610 077,89	2 311 356,30	0,1
119	610 097,56	2 311 366,27	0,1
120	610 088,07	2 311 385,00	0,1
121	610 072,27	2 311 377,00	0,1
122	610 033,51	2 311 374,65	0,1
123	609 957,77	2 311 370,28	0,1
124	609 891,37	2 311 366,46	0,1
125	609 821,20	2 311 361,43	0,1
126	609 737,18	2 311 356,71	0,1
127	609 665,74	2 311 353,39	0,1
128	609 618,32	2 311 349,93	0,1
129	609 575,35	2 311 352,45	0,1
130	609 528,43	2 311 368,05	0,1
131	609 473,70	2 311 386,51	0,1
132	609 435,16	2 311 444,79	0,1
133	609 404,50	2 311 491,16	0,1
134	609 359,44	2 311 559,30	0,1
135	609 318,26	2 311 620,82	0,1
136	609 288,02	2 311 667,34	0,1
137	609 290,30	2 311 741,09	0,1
138	609 293,97	2 311 838,54	0,1
139	609 297,28	2 311 930,13	0,1
140	609 300,99	2 312 026,93	0,1
141	609 303,62	2 312 095,42	0,1
142	609 306,78	2 312 175,44	0,1
143	609 310,44	2 312 265,18	0,1
144	609 320,86	2 312 342,55	0,1
145	609 334,63	2 312 444,72	0,1
146	609 347,53	2 312 540,44	0,1
147	609 359,83	2 312 631,71	0,1
148	609 367,46	2 312 688,37	0,1
149	609 348,14	2 312 774,80	0,1
150	609 327,76	2 312 862,59	0,1
151	609 306,18	2 312 952,11	0,1
152	609 284,81	2 313 046,06	0,1
153	609 267,88	2 313 118,73	0,1
154	609 244,13	2 313 217,49	0,1
155	609 224,33	2 313 300,93	0,1
156	609 206,92	2 313 370,72	0,1
157	609 185,35	2 313 463,85	0,1
158	609 169,50	2 313 529,79	0,1
159	609 241,33	2 313 584,24	0,1
160	609 301,20	2 313 629,92	0,1
161	609 360,02	2 313 674,39	0,1
162	609 445,81	2 313 739,04	0,1
163	609 511,98	2 313 788,89	0,1
164	609 577,47	2 313 838,23	0,1
165	609 641,19	2 313 891,04	0,1

166	609 707,07	2 313 945,64	0,1
167	609 778,77	2 314 005,47	0,1
168	609 833,63	2 314 051,26	0,1
169	609 872,88	2 314 084,01	0,1
170	609 948,68	2 314 147,26	0,1
171	610 027,53	2 314 212,73	0,1
172	610 091,83	2 314 267,82	0,1
173	610 173,86	2 314 336,59	0,1
174	610 242,64	2 314 394,23	0,1
175	610 311,26	2 314 451,75	0,1
176	610 395,23	2 314 522,13	0,1
177	610 475,83	2 314 589,69	0,1
178	610 518,05	2 314 625,08	0,1
179	610 576,20	2 314 673,82	0,1
180	610 617,85	2 314 708,73	0,1
181	610 660,50	2 314 744,48	0,1
182	610 712,34	2 314 787,93	0,1
183	610 785,90	2 314 845,81	0,1
184	610 844,04	2 314 891,56	0,1
185	610 889,21	2 314 927,09	0,1
186	610 963,64	2 314 985,65	0,1
187	611 014,77	2 315 025,88	0,1
188	611 095,03	2 315 089,03	0,1
189	611 162,77	2 315 142,34	0,1
190	611 243,76	2 315 206,06	0,1
191	611 312,33	2 315 260,01	0,1
192	611 384,35	2 315 316,67	0,1
193	611 461,05	2 315 377,02	0,1
194	611 506,57	2 315 412,84	0,1
195	611 575,18	2 315 466,82	0,1
196	611 638,23	2 315 516,43	0,1
197	611 692,69	2 315 559,28	0,1
198	611 786,85	2 315 633,36	0,1
199	611 876,80	2 315 704,14	0,1
200	611 935,22	2 315 750,10	0,1
201	612 013,84	2 315 811,96	0,1
202	612 100,84	2 315 880,41	0,1
203	612 157,96	2 315 924,46	0,1
204	612 237,18	2 315 985,54	0,1
205	612 312,54	2 316 043,65	0,1
206	612 378,80	2 316 094,75	0,1
207	612 473,75	2 316 167,97	0,1
208	612 540,35	2 316 219,32	0,1
209	612 614,35	2 316 276,38	0,1
210	612 672,77	2 316 321,43	0,1
211	612 739,43	2 316 372,84	0,1
212	612 818,76	2 316 434,01	0,1
213	612 892,00	2 316 490,49	0,1
214	612 964,26	2 316 546,20	0,1
215	613 043,25	2 316 607,12	0,1

216	613 104,59	2 316 654,42	0,1
217	613 190,63	2 316 720,77	0,1
218	613 227,93	2 316 752,43	0,1
219	613 296,14	2 316 805,38	0,1
220	613 368,75	2 316 861,74	0,1
221	613 448,20	2 316 923,41	0,1
222	613 521,18	2 316 980,07	0,1
223	613 574,04	2 317 020,81	0,1
224	613 641,72	2 317 072,99	0,1
225	613 704,26	2 317 121,20	0,1
226	613 760,34	2 317 164,44	0,1
227	613 807,42	2 317 200,73	0,1
228	613 865,87	2 317 245,83	0,1
229	613 934,80	2 317 299,37	0,1
230	614 003,59	2 317 352,80	0,1
231	614 072,85	2 317 407,26	0,1
232	614 153,67	2 317 469,37	0,1
233	614 212,72	2 317 515,23	0,1
234	614 286,07	2 317 572,82	0,1
235	614 333,42	2 317 608,98	0,1
236	614 401,74	2 317 662,15	0,1
237	614 451,47	2 317 701,24	0,1
238	614 526,84	2 317 760,48	0,1
239	614 592,79	2 317 812,31	0,1
240	614 642,11	2 317 850,79	0,1
241	614 709,88	2 317 903,89	0,1
242	614 785,35	2 317 963,00	0,1
243	614 841,31	2 318 006,83	0,1
244	614 907,65	2 318 058,95	0,1
245	614 972,77	2 318 109,82	0,1
246	615 022,66	2 318 162,07	0,1
247	615 115,95	2 318 259,98	0,1
248	615 170,03	2 318 316,76	0,1
249	615 217,49	2 318 366,53	0,1
250	615 286,17	2 318 438,51	0,1
251	615 333,08	2 318 487,72	0,1
252	615 351,02	2 318 531,23	0,1
253	615 376,40	2 318 592,79	0,1
254	615 405,01	2 318 662,18	0,1
255	615 437,18	2 318 740,22	0,1
256	615 471,53	2 318 823,54	0,1
257	615 500,78	2 318 894,50	0,1
258	615 530,06	2 318 965,51	0,1
259	615 556,38	2 319 029,36	0,1
260	615 590,18	2 319 111,36	0,1
261	615 614,94	2 319 171,42	0,1
262	615 654,42	2 319 213,95	0,1
263	615 706,18	2 319 269,71	0,1
264	615 750,35	2 319 317,29	0,1
265	615 792,61	2 319 362,82	0,1

266	615 827,40	2 319 400,30	0,1
267	615 879,79	2 319 431,52	0,1
268	615 940,67	2 319 467,80	0,1
269	615 995,58	2 319 500,52	0,1
270	616 047,50	2 319 531,46	0,1
271	616 133,45	2 319 547,09	0,1
272	616 142,39	2 319 548,27	0,1
273	616 197,09	2 319 557,34	0,1
274	616 265,71	2 319 581,03	0,1
275	616 341,11	2 319 606,60	0,1
276	616 438,19	2 319 639,81	0,1
277	616 483,20	2 319 715,83	0,1
278	616 524,57	2 319 785,69	0,1
279	616 566,54	2 319 804,96	0,1
280	616 636,93	2 319 837,27	0,1
281	616 709,97	2 319 870,80	0,1
282	616 787,61	2 319 888,65	0,1
283	616 868,15	2 319 907,19	0,1
284	616 923,24	2 319 939,95	0,1
285	616 989,10	2 319 979,10	0,1
286	617 046,62	2 319 995,35	0,1
287	617 137,98	2 320 021,15	0,1
288	617 197,79	2 320 092,04	0,1
289	617 261,74	2 320 167,84	0,1
290	617 315,79	2 320 231,90	0,1
291	617 360,87	2 320 285,33	0,1
292	617 413,70	2 320 347,94	0,1
293	617 466,94	2 320 397,65	0,1
294	617 538,00	2 320 463,98	0,1
295	617 596,62	2 320 544,43	0,1
296	617 636,53	2 320 599,22	0,1
297	617 690,09	2 320 672,74	0,1
298	617 709,24	2 320 730,83	0,1
299	617 740,90	2 320 826,92	0,1
300	617 764,37	2 320 898,13	0,1
301	617 789,51	2 320 974,42	0,1
302	617 814,95	2 321 051,61	0,1
303	617 819,76	2 321 066,23	0,1
304	617 847,18	2 321 096,53	0,1
305	617 895,45	2 321 149,90	0,1
306	617 937,30	2 321 196,16	0,1
307	617 975,17	2 321 238,02	0,1
308	618 032,36	2 321 301,24	0,1
309	618 071,58	2 321 331,36	0,1
310	618 105,07	2 321 357,09	0,1
311	618 133,02	2 321 378,55	0,1
312	618 220,13	2 321 387,12	0,1
313	618 303,91	2 321 395,36	0,1
314	618 391,59	2 321 403,98	0,1
315	618 460,14	2 321 410,72	0,1

316	618 565,19	2 321 421,05	0,1
317	618 631,12	2 321 427,54	0,1
318	618 699,59	2 321 434,27	0,1
319	618 787,70	2 321 462,49	0,1
320	618 853,87	2 321 483,68	0,1
321	618 991,97	2 321 527,90	0,1
322	619 086,13	2 321 558,05	0,1
323	619 184,40	2 321 589,52	0,1
324	619 300,73	2 321 626,78	0,1
325	619 390,58	2 321 655,55	0,1
326	619 452,09	2 321 646,16	0,1
327	619 466,44	2 321 646,66	0,1
328	619 465,71	2 321 667,65	0,1
329	619 453,31	2 321 667,22	0,1
330	619 409,76	2 321 673,87	0,1
331	619 430,17	2 321 698,27	0,1
332	619 499,77	2 321 781,45	0,1
333	619 567,03	2 321 861,84	0,1
334	619 638,14	2 321 946,82	0,1
335	619 694,82	2 322 014,57	0,1
336	619 751,78	2 322 082,64	0,1
337	619 793,19	2 322 132,14	0,1
338	619 846,28	2 322 195,58	0,1
339	619 885,12	2 322 242,01	0,1
340	619 933,61	2 322 299,96	0,1
341	619 983,48	2 322 359,57	0,1
342	620 035,17	2 322 421,35	0,1
343	620 043,05	2 322 486,13	0,1
344	620 051,21	2 322 553,31	0,1
345	620 063,96	2 322 658,28	0,1
346	620 073,63	2 322 737,83	0,1
347	620 082,97	2 322 814,70	0,1
348	620 091,81	2 322 887,44	0,1
349	620 147,81	2 322 970,73	0,1
350	620 187,19	2 323 029,29	0,1
351	620 229,64	2 323 092,43	0,1
352	620 273,68	2 323 147,55	0,1
353	620 339,58	2 323 230,04	0,1
354	620 380,87	2 323 281,72	0,1
355	620 405,47	2 323 349,50	0,1
356	620 430,39	2 323 418,17	0,1
357	620 466,80	2 323 518,48	0,1
358	620 497,47	2 323 603,01	0,1
359	620 526,70	2 323 683,53	0,1
360	620 557,43	2 323 768,22	0,1
361	620 587,54	2 323 851,17	0,1
362	620 616,91	2 323 932,10	0,1
363	620 645,51	2 324 010,90	0,1
364	620 675,62	2 324 093,86	0,1
365	620 700,53	2 324 162,50	0,1

366	620 705,78	2 324 204,42	0,1
367	620 711,67	2 324 241,61	0,1
368	620 715,40	2 324 267,10	0,1
369	620 694,61	2 324 270,14	0,1
370	620 690,91	2 324 244,77	0,1
371	620 687,58	2 324 223,75	0,1
372	620 672,76	2 324 293,82	0,1
373	620 656,44	2 324 371,02	0,1
374	620 638,83	2 324 454,28	0,1
375	620 620,96	2 324 538,81	0,1
376	620 598,70	2 324 644,07	0,1
377	620 580,04	2 324 732,32	0,1
378	620 558,98	2 324 831,95	0,1
379	620 550,94	2 324 883,16	0,1
380	620 534,60	2 324 987,32	0,1
381	620 525,36	2 325 046,26	0,1
382	620 511,45	2 325 134,90	0,1
383	620 506,03	2 325 169,46	0,1
384	620 497,79	2 325 221,99	0,1
385	620 487,09	2 325 290,24	0,1
386	620 473,75	2 325 375,27	0,1
387	620 453,01	2 325 372,01	0,1
388	620 453,95	2 325 366,04	0,1
389	620 448,01	2 325 356,64	0,1
390	620 456,24	2 325 351,45	0,1
391	620 466,35	2 325 286,98	0,1
392	620 477,06	2 325 218,73	0,1
393	620 485,29	2 325 166,21	0,1
394	620 490,72	2 325 131,65	0,1
395	620 504,62	2 325 043,00	0,1
396	620 513,87	2 324 984,07	0,1
397	620 530,20	2 324 879,91	0,1
398	620 538,32	2 324 828,15	0,1
399	620 559,51	2 324 727,97	0,1
400	620 578,16	2 324 639,73	0,1
401	620 600,42	2 324 534,46	0,1
402	620 618,30	2 324 449,94	0,1
403	620 635,90	2 324 366,68	0,1
404	620 652,22	2 324 289,48	0,1
405	620 668,87	2 324 210,77	0,1
406	620 678,75	2 324 164,02	0,1
407	620 655,89	2 324 101,02	0,1
408	620 625,78	2 324 018,06	0,1
409	620 597,18	2 323 939,26	0,1
410	620 567,81	2 323 858,33	0,1
411	620 537,70	2 323 775,38	0,1
412	620 506,96	2 323 690,69	0,1
413	620 477,74	2 323 610,17	0,1
414	620 447,06	2 323 525,64	0,1
415	620 410,66	2 323 425,33	0,1

416	620 385,74	2 323 356,66	0,1
417	620 362,31	2 323 292,12	0,1
418	620 323,18	2 323 243,15	0,1
419	620 257,28	2 323 160,65	0,1
420	620 212,70	2 323 104,85	0,1
421	620 169,77	2 323 041,01	0,1
422	620 130,39	2 322 982,44	0,1
423	620 071,57	2 322 894,98	0,1
424	620 062,13	2 322 817,23	0,1
425	620 052,79	2 322 740,36	0,1
426	620 043,12	2 322 660,81	0,1
427	620 030,37	2 322 555,84	0,1
428	620 022,21	2 322 488,66	0,1
429	620 015,09	2 322 430,05	0,1
430	619 967,38	2 322 373,04	0,1
431	619 917,51	2 322 313,43	0,1
432	619 869,02	2 322 255,48	0,1
433	619 830,18	2 322 209,05	0,1
434	619 777,09	2 322 145,61	0,1
435	619 735,68	2 322 096,11	0,1
436	619 678,72	2 322 028,04	0,1
437	619 622,04	2 321 960,29	0,1
438	619 550,93	2 321 875,31	0,1
439	619 483,67	2 321 794,92	0,1
440	619 414,08	2 321 711,74	0,1
441	619 383,64	2 321 675,37	0,1
442	619 294,33	2 321 646,77	0,1
443	619 178,00	2 321 609,52	0,1
444	619 079,72	2 321 578,04	0,1
445	618 985,56	2 321 547,89	0,1
446	618 847,47	2 321 503,67	0,1
447	618 781,30	2 321 482,48	0,1
448	618 695,31	2 321 454,95	0,1
449	618 629,07	2 321 448,43	0,1
450	618 563,13	2 321 441,95	0,1
451	618 458,09	2 321 431,61	0,1
452	618 389,54	2 321 424,87	0,1
453	618 301,86	2 321 416,25	0,1
454	618 218,08	2 321 408,01	0,1
455	618 125,00	2 321 398,85	0,1
456	618 092,29	2 321 373,73	0,1
457	618 058,79	2 321 348,01	0,1
458	618 018,06	2 321 316,74	0,1
459	617 959,60	2 321 252,10	0,1
460	617 921,74	2 321 210,25	0,1
461	617 879,89	2 321 163,98	0,1
462	617 831,61	2 321 110,62	0,1
463	617 801,22	2 321 077,01	0,1
464	617 795,01	2 321 058,18	0,1
465	617 769,57	2 320 980,99	0,1

466	617 744,43	2 320 904,70	0,1
467	617 720,96	2 320 833,49	0,1
468	617 689,30	2 320 737,40	0,1
469	617 671,19	2 320 682,44	0,1
470	617 619,57	2 320 611,59	0,1
471	617 579,65	2 320 556,79	0,1
472	617 522,22	2 320 477,96	0,1
473	617 452,62	2 320 412,99	0,1
474	617 398,46	2 320 362,44	0,1
475	617 344,83	2 320 298,87	0,1
476	617 299,75	2 320 245,44	0,1
477	617 245,70	2 320 181,38	0,1
478	617 181,75	2 320 105,58	0,1
479	617 126,08	2 320 039,61	0,1
480	617 040,91	2 320 015,55	0,1
481	616 980,74	2 319 998,56	0,1
482	616 912,52	2 319 957,99	0,1
483	616 860,25	2 319 926,91	0,1
484	616 782,90	2 319 909,10	0,1
485	616 703,17	2 319 890,78	0,1
486	616 628,18	2 319 856,35	0,1
487	616 557,78	2 319 824,03	0,1
488	616 509,85	2 319 802,03	0,1
489	616 465,14	2 319 726,52	0,1
490	616 424,07	2 319 657,17	0,1
491	616 334,35	2 319 626,48	0,1
492	616 258,91	2 319 600,89	0,1
493	616 191,91	2 319 577,76	0,1
494	616 139,29	2 319 569,03	0,1
495	616 130,19	2 319 567,83	0,1
496	616 047,47	2 319 552,79	0,1
497	616 008,70	2 319 593,55	0,1
498	615 932,23	2 319 673,88	0,1
499	615 882,54	2 319 726,07	0,1
500	615 817,39	2 319 794,49	0,1
501	615 766,25	2 319 847,13	0,1
502	615 712,03	2 319 902,94	0,1
503	615 647,77	2 319 969,09	0,1
504	615 606,60	2 320 011,42	0,1
505	615 593,09	2 320 025,48	0,1
506	615 605,57	2 320 092,85	0,1
507	615 606,37	2 320 101,22	0,1
508	615 619,14	2 320 174,41	0,1
509	615 632,39	2 320 250,52	0,1
510	615 646,80	2 320 333,03	0,1
511	615 661,47	2 320 417,09	0,1
512	615 675,42	2 320 496,96	0,1
513	615 690,08	2 320 580,90	0,1
514	615 701,95	2 320 648,90	0,1
515	615 721,51	2 320 760,90	0,1

516	615 735,93	2 320 843,50	0,1
517	615 746,78	2 320 905,65	0,1
518	615 805,71	2 320 977,46	0,1
519	615 850,89	2 321 032,51	0,1
520	615 908,80	2 321 103,08	0,1
521	615 949,36	2 321 152,51	0,1
522	615 985,27	2 321 196,27	0,1
523	616 024,84	2 321 244,49	0,1
524	616 074,83	2 321 305,40	0,1
525	616 105,55	2 321 342,84	0,1
526	616 143,56	2 321 389,15	0,1
527	616 185,13	2 321 439,82	0,1
528	616 206,72	2 321 470,65	0,1
529	616 256,34	2 321 541,54	0,1
530	616 273,36	2 321 565,86	0,1
531	616 328,90	2 321 610,34	0,1
532	616 381,49	2 321 652,46	0,1
533	616 424,00	2 321 686,51	0,1
534	616 445,76	2 321 749,30	0,1
535	616 472,21	2 321 825,64	0,1
536	616 503,13	2 321 914,89	0,1
537	616 499,54	2 321 965,50	0,1
538	616 496,52	2 322 020,91	0,1
539	616 493,20	2 322 066,48	0,1
540	616 440,10	2 322 134,38	0,1
541	616 403,88	2 322 180,71	0,1
542	616 365,70	2 322 229,55	0,1
543	616 322,28	2 322 285,09	0,1
544	616 271,94	2 322 349,49	0,1
545	616 222,18	2 322 413,15	0,1
546	616 141,14	2 322 478,15	0,1
547	616 058,13	2 322 544,72	0,1
548	615 993,94	2 322 596,21	0,1
549	615 913,72	2 322 660,55	0,1
550	615 843,20	2 322 717,11	0,1
551	615 831,30	2 322 729,71	0,1
552	615 816,04	2 322 715,29	0,1
553	615 818,49	2 322 712,70	0,1
554	615 779,38	2 322 694,32	0,1
555	615 736,69	2 322 726,51	0,1
556	615 671,61	2 322 775,55	0,1
557	615 603,94	2 322 826,55	0,1
558	615 540,13	2 322 874,64	0,1
559	615 499,38	2 322 905,36	0,1
560	615 442,96	2 322 947,89	0,1
561	615 398,89	2 322 981,10	0,1
562	615 339,36	2 323 078,31	0,1
563	615 281,14	2 323 173,38	0,1
564	615 226,90	2 323 261,94	0,1
565	615 180,47	2 323 337,76	0,1

566	615 139,23	2 323 405,11	0,1
567	615 101,10	2 323 467,36	0,1
568	615 068,29	2 323 520,95	0,1
569	615 038,61	2 323 569,41	0,1
570	615 010,33	2 323 614,60	0,1
571	614 975,98	2 323 669,48	0,1
572	614 925,64	2 323 749,93	0,1
573	614 870,67	2 323 837,77	0,1
574	614 815,34	2 323 926,17	0,1
575	614 769,75	2 323 999,02	0,1
576	614 702,86	2 324 105,91	0,1
577	614 662,06	2 324 171,11	0,1
578	614 597,01	2 324 275,05	0,1
579	614 543,57	2 324 360,22	0,1
580	614 552,11	2 324 449,51	0,1
581	614 560,58	2 324 538,08	0,1
582	614 566,24	2 324 597,36	0,1
583	614 573,08	2 324 668,90	0,1
584	614 578,93	2 324 730,03	0,1
585	614 586,03	2 324 804,34	0,1
586	614 591,30	2 324 859,49	0,1
587	614 599,59	2 324 934,76	0,1
588	614 607,15	2 325 003,49	0,1
589	614 615,09	2 325 075,64	0,1
590	614 627,52	2 325 188,67	0,1
591	614 636,02	2 325 265,87	0,1
592	614 647,57	2 325 370,92	0,1
593	614 654,74	2 325 436,02	0,1
594	614 660,28	2 325 486,44	0,1
595	614 712,84	2 325 546,11	0,1
596	614 770,49	2 325 611,55	0,1
597	614 812,24	2 325 658,94	0,1
598	614 865,69	2 325 719,62	0,1
599	614 920,13	2 325 781,42	0,1
600	614 953,80	2 325 819,64	0,1
601	614 977,16	2 325 846,10	0,1
602	614 967,26	2 325 898,89	0,1
603	614 957,07	2 325 952,79	0,1
604	614 941,14	2 326 037,02	0,1
605	614 925,22	2 326 121,17	0,1
606	614 907,71	2 326 213,79	0,1
607	614 902,30	2 326 212,76	0,1
608	614 885,97	2 326 299,12	0,1
609	614 896,43	2 326 303,10	0,1
610	614 892,88	2 326 312,44	0,1
611	614 880,13	2 326 307,59	0,1
612	614 834,28	2 326 322,11	0,1
613	614 835,94	2 326 327,35	0,1
614	614 817,11	2 326 333,32	0,1
615	614 772,60	2 326 347,41	0,1

616	614 720,24	2 326 363,99	0,1
617	614 656,18	2 326 384,27	0,1
618	614 599,60	2 326 402,19	0,1
619	614 559,76	2 326 414,80	0,1
620	614 513,15	2 326 429,56	0,1
621	614 400,36	2 326 465,27	0,1
622	614 297,16	2 326 497,95	0,1
623	614 257,95	2 326 510,58	0,1
624	614 194,95	2 326 530,87	0,1
625	614 131,95	2 326 551,16	0,1
626	614 083,97	2 326 566,62	0,1
627	614 029,82	2 326 584,06	0,1
628	613 970,49	2 326 603,17	0,1
629	613 919,72	2 326 619,52	0,1
630	613 874,04	2 326 634,23	0,1
631	613 797,25	2 326 658,97	0,1
632	613 725,73	2 326 682,01	0,1
633	613 677,76	2 326 697,46	0,1
634	613 695,16	2 326 730,30	0,1
635	613 702,14	2 326 750,87	0,1
636	613 682,24	2 326 757,62	0,1
637	613 675,80	2 326 738,64	0,1
638	613 659,37	2 326 707,63	0,1
639	613 626,06	2 326 735,25	0,1
640	613 562,16	2 326 788,24	0,1
641	613 533,03	2 326 812,40	0,1
642	613 466,61	2 326 867,47	0,1
643	613 405,53	2 326 918,12	0,1
644	613 364,65	2 326 952,02	0,1
645	613 300,42	2 327 005,28	0,1
646	613 222,64	2 327 069,78	0,1
647	613 175,32	2 327 109,01	0,1
648	613 113,42	2 327 158,69	0,1
649	613 059,94	2 327 201,61	0,1
650	613 003,31	2 327 247,05	0,1
651	612 961,14	2 327 280,89	0,1
652	612 897,80	2 327 331,72	0,1
653	612 833,89	2 327 383,00	0,1
654	612 765,77	2 327 437,67	0,1
655	612 705,36	2 327 486,14	0,1
656	612 637,60	2 327 540,51	0,1
657	612 562,17	2 327 601,04	0,1
658	612 494,79	2 327 655,11	0,1
659	612 418,01	2 327 716,72	0,1
660	612 363,47	2 327 760,49	0,1
661	612 369,55	2 327 785,97	0,1
662	612 394,49	2 327 864,74	0,1
663	612 415,04	2 327 929,95	0,1
664	612 433,40	2 327 988,23	0,1
665	612 463,46	2 328 083,68	0,1

666	612 493,12	2 328 177,84	0,1
667	612 525,51	2 328 276,43	0,1
668	612 549,09	2 328 350,51	0,1
669	612 578,03	2 328 443,62	0,1
670	612 620,81	2 328 520,86	0,1
671	612 662,39	2 328 595,96	0,1
672	612 699,88	2 328 663,67	0,1
673	612 747,44	2 328 749,56	0,1
674	612 815,01	2 328 871,58	0,1
675	612 823,78	2 328 960,96	0,1
676	612 833,05	2 329 055,40	0,1
677	612 840,37	2 329 129,96	0,1
678	612 849,51	2 329 223,01	0,1
679	612 857,30	2 329 302,38	0,1
680	612 869,89	2 329 430,70	0,1
681	612 879,15	2 329 524,94	0,1
682	612 925,97	2 329 588,91	0,1
683	612 970,97	2 329 650,37	0,1
684	613 033,22	2 329 735,42	0,1
685	613 093,29	2 329 817,49	0,1
686	613 148,00	2 329 892,23	0,1
687	613 209,30	2 329 975,97	0,1
688	613 265,97	2 330 053,38	0,1
689	613 354,20	2 330 111,72	0,1
690	613 429,72	2 330 161,66	0,1
691	613 506,12	2 330 212,18	0,1
692	613 595,53	2 330 271,30	0,1
693	613 654,38	2 330 310,22	0,1
694	613 712,47	2 330 348,63	0,1
695	613 793,93	2 330 402,50	0,1
696	613 814,59	2 330 436,69	0,1
697	613 843,65	2 330 484,81	0,1
698	613 870,12	2 330 528,64	0,1
699	613 902,92	2 330 582,93	0,1
700	613 908,21	2 330 578,78	0,1
701	613 925,01	2 330 530,94	0,1
702	613 932,13	2 330 513,39	0,1
703	613 951,59	2 330 521,28	0,1
704	613 944,67	2 330 538,36	0,1
705	613 938,36	2 330 556,33	0,1
706	613 971,29	2 330 531,92	0,1
707	614 030,08	2 330 488,34	0,1
708	614 068,08	2 330 460,17	0,1
709	614 110,58	2 330 396,40	0,1
710	614 149,55	2 330 337,94	0,1
711	614 177,58	2 330 295,89	0,1
712	614 217,75	2 330 235,62	0,1
713	614 256,23	2 330 177,89	0,1
714	614 296,23	2 330 117,88	0,1
715	614 323,67	2 330 076,71	0,1

716	614 364,28	2 330 015,79	0,1
717	614 419,57	2 329 974,13	0,1
718	614 473,81	2 329 933,27	0,1
719	614 517,44	2 329 900,41	0,1
720	614 567,50	2 329 862,69	0,1
721	614 623,88	2 329 820,22	0,1
722	614 689,80	2 329 778,80	0,1
723	614 727,84	2 329 754,90	0,1
724	614 762,18	2 329 715,33	0,1
725	614 792,80	2 329 680,03	0,1
726	614 862,64	2 329 685,20	0,1
727	614 924,83	2 329 643,79	0,1
728	614 991,25	2 329 599,56	0,1
729	615 060,21	2 329 553,64	0,1
730	615 123,72	2 329 511,34	0,1
731	615 170,27	2 329 480,34	0,1
732	615 182,82	2 329 472,82	0,1
733	615 193,61	2 329 490,84	0,1
734	615 181,49	2 329 498,10	0,1
735	615 135,36	2 329 528,82	0,1
736	615 071,85	2 329 571,11	0,1
737	615 002,88	2 329 617,04	0,1
738	614 936,47	2 329 661,26	0,1
739	614 868,28	2 329 706,68	0,1
740	614 801,76	2 329 701,75	0,1
741	614 778,04	2 329 729,09	0,1
742	614 741,66	2 329 771,02	0,1
743	614 700,97	2 329 796,58	0,1
744	614 635,80	2 329 837,52	0,1
745	614 580,13	2 329 879,46	0,1
746	614 530,07	2 329 917,18	0,1
747	614 486,44	2 329 950,04	0,1
748	614 432,21	2 329 990,90	0,1
749	614 379,76	2 330 030,41	0,1
750	614 341,14	2 330 088,36	0,1
751	614 313,70	2 330 129,52	0,1
752	614 273,70	2 330 189,54	0,1
753	614 235,22	2 330 247,27	0,1
754	614 195,05	2 330 307,53	0,1
755	614 167,02	2 330 349,59	0,1
756	614 128,05	2 330 408,04	0,1
757	614 083,52	2 330 474,85	0,1
758	614 042,58	2 330 505,21	0,1
759	613 983,79	2 330 548,78	0,1
760	613 923,47	2 330 593,50	0,1
761	613 912,04	2 330 602,46	0,1
762	613 927,28	2 330 658,02	0,1
763	613 942,55	2 330 713,68	0,1
764	613 958,16	2 330 770,60	0,1
765	613 973,58	2 330 826,79	0,1

766	613 989,99	2 330 886,60	0,1
767	614 006,28	2 330 945,98	0,1
768	614 019,20	2 330 993,06	0,1
769	614 035,45	2 331 052,32	0,1
770	614 051,99	2 331 112,61	0,1
771	614 059,01	2 331 138,21	0,1
772	614 032,93	2 331 122,56	0,1
773	614 015,19	2 331 057,87	0,1
774	613 998,93	2 330 998,62	0,1
775	613 986,02	2 330 951,54	0,1
776	613 969,73	2 330 892,16	0,1
777	613 953,32	2 330 832,35	0,1
778	613 937,90	2 330 776,15	0,1
779	613 922,29	2 330 719,24	0,1
780	613 907,02	2 330 663,58	0,1
781	613 893,99	2 330 616,09	0,1
782	613 864,41	2 330 638,01	0,1
783	613 818,58	2 330 671,98	0,1
784	613 772,75	2 330 705,95	0,1
785	613 736,86	2 330 732,55	0,1
786	613 672,18	2 330 780,49	0,1
787	613 607,41	2 330 828,49	0,1
788	613 546,48	2 330 873,66	0,1
789	613 481,17	2 330 922,06	0,1
790	613 404,73	2 330 978,71	0,1
791	613 369,10	2 331 039,05	0,1
792	613 310,27	2 331 138,63	0,1
793	613 258,66	2 331 226,01	0,1
794	613 224,09	2 331 284,53	0,1
795	613 204,57	2 331 380,04	0,1
796	613 195,68	2 331 423,56	0,1
797	613 183,95	2 331 480,97	0,1
798	613 167,47	2 331 561,58	0,1
799	613 142,74	2 331 682,61	0,1
800	613 123,09	2 331 778,75	0,1
801	613 088,53	2 331 891,35	0,1
802	613 058,62	2 331 988,77	0,1
803	613 036,66	2 332 060,32	0,1
804	613 022,31	2 332 107,06	0,1
805	613 005,41	2 332 162,14	0,1
806	612 986,83	2 332 222,65	0,1
807	612 961,57	2 332 304,95	0,1
808	612 958,82	2 332 329,24	0,1
809	612 937,94	2 332 326,87	0,1
810	612 940,91	2 332 300,65	0,1
811	612 966,74	2 332 216,48	0,1
812	612 985,32	2 332 155,97	0,1
813	613 002,23	2 332 100,90	0,1
814	613 016,58	2 332 054,15	0,1
815	613 038,54	2 331 982,60	0,1

816	613 068,44	2 331 885,19	0,1
817	613 102,71	2 331 773,55	0,1
818	613 122,15	2 331 678,40	0,1
819	613 146,89	2 331 557,37	0,1
820	613 163,36	2 331 476,77	0,1
821	613 175,09	2 331 419,35	0,1
822	613 183,99	2 331 375,83	0,1
823	613 204,21	2 331 276,87	0,1
824	613 240,57	2 331 215,32	0,1
825	613 292,18	2 331 127,94	0,1
826	613 351,00	2 331 028,36	0,1
827	613 388,81	2 330 964,37	0,1
828	613 468,65	2 330 905,18	0,1
829	613 533,96	2 330 856,78	0,1
830	613 594,90	2 330 811,61	0,1
831	613 659,67	2 330 763,61	0,1
832	613 724,35	2 330 715,67	0,1
833	613 760,23	2 330 689,07	0,1
834	613 806,07	2 330 655,10	0,1
835	613 851,90	2 330 621,13	0,1
836	613 886,13	2 330 595,76	0,1
837	613 852,15	2 330 539,50	0,1
838	613 825,68	2 330 495,67	0,1
839	613 796,62	2 330 447,55	0,1
840	613 778,41	2 330 417,40	0,1
841	613 700,89	2 330 366,14	0,1
842	613 642,80	2 330 327,73	0,1
843	613 583,94	2 330 288,81	0,1
844	613 494,54	2 330 229,69	0,1
845	613 418,14	2 330 179,18	0,1
846	613 342,62	2 330 129,24	0,1
847	613 251,25	2 330 068,82	0,1
848	613 192,36	2 329 988,37	0,1
849	613 131,06	2 329 904,63	0,1
850	613 076,35	2 329 829,89	0,1
851	613 016,28	2 329 747,82	0,1
852	612 954,02	2 329 662,78	0,1
853	612 909,03	2 329 601,31	0,1
854	612 865,19	2 329 541,41	0,1
855	612 846,93	2 329 548,17	0,1
856	612 839,65	2 329 528,49	0,1
857	612 857,74	2 329 521,79	0,1
858	612 849,00	2 329 432,75	0,1
859	612 836,40	2 329 304,43	0,1
860	612 828,61	2 329 225,06	0,1
861	612 819,48	2 329 132,01	0,1
862	612 812,16	2 329 057,45	0,1
863	612 802,89	2 328 963,02	0,1
864	612 794,53	2 328 877,96	0,1
865	612 729,07	2 328 759,73	0,1

866	612 681,51	2 328 673,84	0,1
867	612 644,02	2 328 606,13	0,1
868	612 602,44	2 328 531,03	0,1
869	612 558,63	2 328 451,90	0,1
870	612 529,07	2 328 356,81	0,1
871	612 505,53	2 328 282,89	0,1
872	612 476,27	2 328 193,82	0,1
873	612 472,50	2 328 194,85	0,1
874	612 466,96	2 328 174,59	0,1
875	612 469,84	2 328 173,80	0,1
876	612 443,44	2 328 089,98	0,1
877	612 413,37	2 327 994,54	0,1
878	612 395,01	2 327 936,26	0,1
879	612 374,47	2 327 871,04	0,1
880	612 349,39	2 327 791,91	0,1
881	612 343,96	2 327 769,17	0,1
882	612 288,93	2 327 782,64	0,1
883	612 206,24	2 327 802,89	0,1
884	612 134,88	2 327 820,37	0,1
885	612 125,75	2 327 870,21	0,1
886	612 115,23	2 327 928,66	0,1
887	612 115,81	2 327 945,24	0,1
888	612 094,81	2 327 945,98	0,1
889	612 094,15	2 327 927,16	0,1
890	612 105,07	2 327 866,49	0,1
891	612 113,03	2 327 822,24	0,1
892	612 106,31	2 327 822,30	0,1
893	612 037,43	2 327 804,40	0,1
894	611 967,92	2 327 786,82	0,1
895	611 899,74	2 327 768,60	0,1
896	611 857,17	2 327 702,50	0,1
897	611 821,41	2 327 647,04	0,1
898	611 789,49	2 327 597,53	0,1
899	611 755,35	2 327 544,59	0,1
900	611 733,40	2 327 510,54	0,1
901	611 706,65	2 327 469,05	0,1
902	611 680,85	2 327 429,04	0,1
903	611 653,51	2 327 386,64	0,1
904	611 618,69	2 327 332,63	0,1
905	611 578,35	2 327 270,07	0,1
906	611 539,26	2 327 209,44	0,1
907	611 499,51	2 327 147,79	0,1
908	611 462,01	2 327 089,64	0,1
909	611 426,19	2 327 034,08	0,1
910	611 400,67	2 326 993,46	0,1
911	611 375,31	2 326 953,10	0,1
912	611 346,77	2 326 907,67	0,1
913	611 319,65	2 326 864,50	0,1
914	611 292,16	2 326 820,73	0,1
915	611 263,85	2 326 775,67	0,1

916	611 239,51	2 326 736,92	0,1
917	611 213,54	2 326 695,59	0,1
918	611 174,15	2 326 632,88	0,1
919	611 140,48	2 326 579,29	0,1
920	611 107,08	2 326 526,12	0,1
921	611 075,29	2 326 475,71	0,1
922	611 043,24	2 326 424,89	0,1
923	611 004,28	2 326 363,12	0,1
924	610 968,96	2 326 307,10	0,1
925	610 935,58	2 326 254,17	0,1
926	610 899,37	2 326 196,77	0,1
927	610 859,66	2 326 133,80	0,1
928	610 818,28	2 326 068,18	0,1
929	610 785,21	2 326 015,74	0,1
930	610 726,03	2 325 966,72	0,1
931	610 672,96	2 325 922,76	0,1
932	610 636,55	2 325 892,61	0,1
933	610 589,85	2 325 853,92	0,1
934	610 549,17	2 325 820,23	0,1
935	610 506,87	2 325 785,19	0,1
936	610 458,17	2 325 744,85	0,1
937	610 398,54	2 325 695,46	0,1
938	610 351,31	2 325 656,34	0,1
939	610 298,00	2 325 612,19	0,1
940	610 248,59	2 325 571,26	0,1
941	610 177,19	2 325 529,91	0,1
942	610 119,86	2 325 496,70	0,1
943	610 068,10	2 325 466,73	0,1
944	610 022,46	2 325 440,29	0,1
945	609 960,69	2 325 404,52	0,1
946	609 901,59	2 325 370,29	0,1
947	609 816,33	2 325 320,91	0,1
948	609 751,16	2 325 283,17	0,1
949	609 696,03	2 325 251,24	0,1
950	609 599,97	2 325 195,08	0,1
951	609 543,08	2 325 161,59	0,1
952	609 481,48	2 325 125,08	0,1
953	609 411,64	2 325 083,69	0,1
954	609 346,07	2 325 044,83	0,1
955	609 282,75	2 325 007,30	0,1
956	609 233,27	2 324 977,97	0,1
957	609 184,38	2 324 949,00	0,1
958	609 112,92	2 324 906,65	0,1
959	609 052,53	2 324 870,86	0,1
960	609 009,12	2 324 845,13	0,1
961	608 950,10	2 324 810,15	0,1
962	608 894,68	2 324 777,31	0,1
963	608 836,33	2 324 742,72	0,1
964	608 823,72	2 324 728,65	0,1
965	608 839,37	2 324 714,64	0,1

966	608 849,81	2 324 726,30	0,1
967	608 905,39	2 324 759,24	0,1
968	608 960,81	2 324 792,08	0,1
969	609 019,83	2 324 827,06	0,1
970	609 063,24	2 324 852,79	0,1
971	609 123,63	2 324 888,58	0,1
972	609 195,09	2 324 930,93	0,1
973	609 243,98	2 324 959,90	0,1
974	609 293,46	2 324 989,23	0,1
975	609 356,78	2 325 026,76	0,1
976	609 422,34	2 325 065,62	0,1
977	609 492,19	2 325 107,01	0,1
978	609 553,76	2 325 143,50	0,1
979	609 610,59	2 325 176,96	0,1
980	609 706,59	2 325 233,08	0,1
981	609 761,69	2 325 264,99	0,1
982	609 826,85	2 325 302,73	0,1
983	609 912,11	2 325 352,11	0,1
984	609 971,21	2 325 386,34	0,1
985	610 032,98	2 325 422,12	0,1
986	610 078,63	2 325 448,55	0,1
987	610 130,38	2 325 478,53	0,1
988	610 187,72	2 325 511,73	0,1
989	610 251,66	2 325 548,77	0,1
990	610 280,00	2 325 509,49	0,1
991	610 314,64	2 325 461,50	0,1
992	610 347,89	2 325 415,42	0,1
993	610 359,77	2 325 400,77	0,1
994	610 376,07	2 325 413,99	0,1
995	610 364,57	2 325 428,18	0,1
996	610 331,66	2 325 473,78	0,1
997	610 297,02	2 325 521,77	0,1
998	610 268,87	2 325 560,78	0,1
999	610 311,40	2 325 596,01	0,1
1000	610 364,71	2 325 640,16	0,1
1001	610 411,93	2 325 679,28	0,1
1002	610 471,57	2 325 728,68	0,1
1003	610 520,26	2 325 769,01	0,1
1004	610 562,57	2 325 804,05	0,1
1005	610 603,25	2 325 837,75	0,1
1006	610 649,95	2 325 876,43	0,1
1007	610 686,35	2 325 906,58	0,1
1008	610 739,42	2 325 950,54	0,1
1009	610 801,19	2 326 001,70	0,1
1010	610 836,05	2 326 056,98	0,1
1011	610 877,43	2 326 122,59	0,1
1012	610 917,14	2 326 185,57	0,1
1013	610 953,34	2 326 242,97	0,1
1014	610 986,72	2 326 295,90	0,1
1015	611 022,05	2 326 351,91	0,1

1016	611 061,00	2 326 413,69	0,1
1017	611 093,05	2 326 464,50	0,1
1018	611 124,86	2 326 514,94	0,1
1019	611 158,26	2 326 568,11	0,1
1020	611 191,94	2 326 621,71	0,1
1021	611 231,33	2 326 684,41	0,1
1022	611 257,30	2 326 725,75	0,1
1023	611 281,64	2 326 764,50	0,1
1024	611 309,95	2 326 809,56	0,1
1025	611 337,44	2 326 853,32	0,1
1026	611 364,56	2 326 896,49	0,1
1027	611 393,10	2 326 941,92	0,1
1028	611 418,46	2 326 982,29	0,1
1029	611 443,91	2 327 022,80	0,1
1030	611 479,66	2 327 078,25	0,1
1031	611 517,16	2 327 136,41	0,1
1032	611 556,91	2 327 198,05	0,1
1033	611 596,00	2 327 258,69	0,1
1034	611 636,34	2 327 321,25	0,1
1035	611 671,17	2 327 375,26	0,1
1036	611 698,50	2 327 417,66	0,1
1037	611 724,30	2 327 457,67	0,1
1038	611 751,06	2 327 499,16	0,1
1039	611 773,01	2 327 533,21	0,1
1040	611 807,14	2 327 586,15	0,1
1041	611 839,07	2 327 635,66	0,1
1042	611 874,82	2 327 691,12	0,1
1043	611 913,07	2 327 750,44	0,1
1044	611 973,20	2 327 766,50	0,1
1045	612 042,64	2 327 784,07	0,1
1046	612 108,91	2 327 801,28	0,1
1047	612 125,07	2 327 801,15	0,1
1048	612 201,25	2 327 782,50	0,1
1049	612 283,93	2 327 762,25	0,1
1050	612 346,96	2 327 746,82	0,1
1051	612 404,87	2 327 700,35	0,1
1052	612 481,65	2 327 638,74	0,1
1053	612 549,03	2 327 584,67	0,1
1054	612 624,46	2 327 524,14	0,1
1055	612 692,22	2 327 469,77	0,1
1056	612 752,63	2 327 421,29	0,1
1057	612 820,75	2 327 366,63	0,1
1058	612 884,66	2 327 315,34	0,1
1059	612 948,00	2 327 264,51	0,1
1060	612 990,17	2 327 230,68	0,1
1061	613 046,80	2 327 185,24	0,1
1062	613 100,29	2 327 142,31	0,1
1063	613 162,06	2 327 092,75	0,1
1064	613 209,24	2 327 053,62	0,1
1065	613 287,02	2 326 989,12	0,1

1066	613 351,25	2 326 935,86	0,1
1067	613 392,13	2 326 901,96	0,1
1068	613 453,21	2 326 851,31	0,1
1069	613 519,63	2 326 796,24	0,1
1070	613 548,76	2 326 772,08	0,1
1071	613 612,66	2 326 719,09	0,1
1072	613 657,47	2 326 681,94	0,1
1073	613 719,30	2 326 662,02	0,1
1074	613 790,81	2 326 638,99	0,1
1075	613 867,61	2 326 614,25	0,1
1076	613 913,29	2 326 599,54	0,1
1077	613 964,05	2 326 583,19	0,1
1078	614 023,38	2 326 564,08	0,1
1079	614 077,54	2 326 546,63	0,1
1080	614 125,51	2 326 531,18	0,1
1081	614 188,51	2 326 510,89	0,1
1082	614 251,51	2 326 490,60	0,1
1083	614 290,77	2 326 477,95	0,1
1084	614 290,82	2 326 477,93	0,1
1085	614 394,02	2 326 445,25	0,1
1086	614 506,82	2 326 409,54	0,1
1087	614 553,42	2 326 394,78	0,1
1088	614 593,26	2 326 382,17	0,1
1089	614 649,84	2 326 364,25	0,1
1090	614 713,90	2 326 343,97	0,1
1091	614 766,27	2 326 327,39	0,1
1092	614 810,77	2 326 313,30	0,1
1093	614 829,60	2 326 307,33	0,1
1094	614 831,27	2 326 312,58	0,1
1095	614 875,92	2 326 298,44	0,1
1096	614 892,48	2 326 210,91	0,1
1097	614 887,07	2 326 209,88	0,1
1098	614 904,59	2 326 117,27	0,1
1099	614 920,50	2 326 033,12	0,1
1100	614 936,43	2 325 948,88	0,1
1101	614 946,62	2 325 894,98	0,1
1102	614 954,68	2 325 852,41	0,1
1103	614 938,04	2 325 833,52	0,1
1104	614 904,37	2 325 795,30	0,1
1105	614 849,93	2 325 733,50	0,1
1106	614 796,48	2 325 672,82	0,1
1107	614 754,74	2 325 625,43	0,1
1108	614 697,09	2 325 559,99	0,1
1109	614 640,14	2 325 495,34	0,1
1110	614 633,86	2 325 438,32	0,1
1111	614 626,70	2 325 373,22	0,1
1112	614 615,14	2 325 268,16	0,1
1113	614 606,65	2 325 190,97	0,1
1114	614 594,21	2 325 077,94	0,1
1115	614 586,27	2 325 005,78	0,1

1116	614 578,71	2 324 937,06	0,1
1117	614 570,42	2 324 861,63	0,1
1118	614 565,13	2 324 806,34	0,1
1119	614 558,02	2 324 732,02	0,1
1120	614 552,18	2 324 670,90	0,1
1121	614 545,34	2 324 599,36	0,1
1122	614 539,67	2 324 540,08	0,1
1123	614 531,20	2 324 451,51	0,1
1124	614 521,99	2 324 355,10	0,1
1125	614 579,22	2 324 263,90	0,1
1126	614 644,26	2 324 159,97	0,1
1127	614 685,06	2 324 094,77	0,1
1128	614 751,95	2 323 987,88	0,1
1129	614 797,54	2 323 915,03	0,1
1130	614 852,86	2 323 826,63	0,1
1131	614 907,83	2 323 738,79	0,1
1132	614 958,18	2 323 658,34	0,1
1133	614 992,53	2 323 603,46	0,1
1134	615 020,75	2 323 558,35	0,1
1135	615 050,38	2 323 509,98	0,1
1136	615 083,19	2 323 456,39	0,1
1137	615 121,32	2 323 394,14	0,1
1138	615 162,56	2 323 326,79	0,1
1139	615 208,99	2 323 250,98	0,1
1140	615 263,23	2 323 162,42	0,1
1141	615 321,45	2 323 067,35	0,1
1142	615 383,07	2 322 966,74	0,1
1143	615 430,32	2 322 931,12	0,1
1144	615 486,74	2 322 888,59	0,1
1145	615 527,49	2 322 857,88	0,1
1146	615 591,31	2 322 809,78	0,1
1147	615 658,97	2 322 758,78	0,1
1148	615 724,05	2 322 709,74	0,1
1149	615 776,86	2 322 669,94	0,1
1150	615 834,62	2 322 697,07	0,1
1151	615 900,58	2 322 644,17	0,1
1152	615 980,81	2 322 579,83	0,1
1153	616 044,99	2 322 528,34	0,1
1154	616 128,00	2 322 461,77	0,1
1155	616 207,12	2 322 398,31	0,1
1156	616 255,40	2 322 336,56	0,1
1157	616 305,74	2 322 272,16	0,1
1158	616 349,15	2 322 216,62	0,1
1159	616 387,34	2 322 167,77	0,1
1160	616 423,55	2 322 121,44	0,1
1161	616 472,72	2 322 058,56	0,1
1162	616 475,56	2 322 019,57	0,1
1163	616 478,58	2 321 964,18	0,1
1164	616 481,87	2 321 917,69	0,1
1165	616 452,36	2 321 832,52	0,1

1166	616 425,91	2 321 756,18	0,1
1167	616 406,14	2 321 699,11	0,1
1168	616 368,36	2 321 668,86	0,1
1169	616 315,76	2 321 626,74	0,1
1170	616 257,88	2 321 580,38	0,1
1171	616 239,13	2 321 553,59	0,1
1172	616 189,51	2 321 482,70	0,1
1173	616 168,39	2 321 452,52	0,1
1174	616 127,32	2 321 402,48	0,1
1175	616 089,31	2 321 356,16	0,1
1176	616 058,59	2 321 318,73	0,1
1177	616 008,60	2 321 257,82	0,1
1178	615 969,03	2 321 209,60	0,1
1179	615 933,12	2 321 165,83	0,1
1180	615 892,56	2 321 116,41	0,1
1181	615 834,65	2 321 045,84	0,1
1182	615 789,47	2 320 990,79	0,1
1183	615 727,04	2 320 914,71	0,1
1184	615 715,23	2 320 847,11	0,1
1185	615 700,81	2 320 764,51	0,1
1186	615 681,26	2 320 652,52	0,1
1187	615 669,38	2 320 584,51	0,1
1188	615 654,72	2 320 500,57	0,1
1189	615 640,78	2 320 420,70	0,1
1190	615 626,10	2 320 336,64	0,1
1191	615 611,69	2 320 254,12	0,1
1192	615 598,45	2 320 178,02	0,1
1193	615 585,53	2 320 104,02	0,1
1194	615 584,75	2 320 095,77	0,1
1195	615 570,47	2 320 018,70	0,1
1196	615 591,50	2 319 996,82	0,1
1197	615 632,71	2 319 954,45	0,1
1198	615 696,96	2 319 888,31	0,1
1199	615 751,18	2 319 832,50	0,1
1200	615 802,25	2 319 779,93	0,1
1201	615 867,32	2 319 711,58	0,1
1202	615 917,01	2 319 659,39	0,1
1203	615 993,48	2 319 579,07	0,1
1204	616 027,09	2 319 543,73	0,1
1205	615 984,83	2 319 518,55	0,1
1206	615 929,93	2 319 485,83	0,1
1207	615 869,04	2 319 449,55	0,1
1208	615 814,06	2 319 416,78	0,1
1209	615 777,23	2 319 377,11	0,1
1210	615 734,97	2 319 331,57	0,1
1211	615 690,80	2 319 283,99	0,1
1212	615 639,04	2 319 228,23	0,1
1213	615 603,14	2 319 189,56	0,1
1214	615 565,52	2 319 204,29	0,1
1215	615 524,88	2 319 222,01	0,1

1216	615 499,87	2 319 230,24	0,1
1217	615 493,30	2 319 210,29	0,1
1218	615 517,38	2 319 202,37	0,1
1219	615 557,48	2 319 184,87	0,1
1220	615 592,18	2 319 171,29	0,1
1221	615 570,78	2 319 119,36	0,1
1222	615 536,97	2 319 037,36	0,1
1223	615 510,65	2 318 973,51	0,1
1224	615 481,37	2 318 902,50	0,1
1225	615 452,12	2 318 831,54	0,1
1226	615 417,77	2 318 748,22	0,1
1227	615 385,60	2 318 670,18	0,1
1228	615 356,99	2 318 600,79	0,1
1229	615 331,61	2 318 539,23	0,1
1230	615 315,18	2 318 499,36	0,1
1231	615 270,98	2 318 453,00	0,1
1232	615 202,30	2 318 381,02	0,1
1233	615 154,84	2 318 331,24	0,1
1234	615 100,75	2 318 274,46	0,1
1235	615 007,48	2 318 176,55	0,1
1236	614 958,65	2 318 125,42	0,1
1237	614 894,70	2 318 075,48	0,1
1238	614 828,35	2 318 023,35	0,1
1239	614 772,40	2 317 979,52	0,1
1240	614 696,94	2 317 920,41	0,1
1241	614 629,18	2 317 867,33	0,1
1242	614 579,84	2 317 828,84	0,1
1243	614 513,87	2 317 776,98	0,1
1244	614 438,49	2 317 717,74	0,1
1245	614 388,80	2 317 678,69	0,1
1246	614 320,60	2 317 625,60	0,1
1247	614 273,21	2 317 589,42	0,1
1248	614 199,80	2 317 531,78	0,1
1249	614 140,84	2 317 485,98	0,1
1250	614 059,97	2 317 423,84	0,1
1251	613 990,66	2 317 369,34	0,1
1252	613 921,92	2 317 315,95	0,1
1253	613 853,01	2 317 262,43	0,1
1254	613 800,79	2 317 222,12	0,1
1255	613 756,61	2 317 253,83	0,1
1256	613 689,84	2 317 302,45	0,1
1257	613 626,31	2 317 348,71	0,1
1258	613 562,52	2 317 395,15	0,1
1259	613 497,32	2 317 442,05	0,1
1260	613 436,45	2 317 486,55	0,1
1261	613 379,80	2 317 527,76	0,1
1262	613 338,69	2 317 557,33	0,1
1263	613 335,81	2 317 567,62	0,1
1264	613 315,59	2 317 561,96	0,1
1265	613 320,45	2 317 544,59	0,1

1266	613 367,50	2 317 510,74	0,1
1267	613 424,07	2 317 469,59	0,1
1268	613 485,00	2 317 425,05	0,1
1269	613 550,21	2 317 378,14	0,1
1270	613 613,95	2 317 331,73	0,1
1271	613 677,48	2 317 285,47	0,1
1272	613 744,31	2 317 236,81	0,1
1273	613 783,43	2 317 208,74	0,1
1274	613 747,52	2 317 181,06	0,1
1275	613 691,44	2 317 137,83	0,1
1276	613 628,91	2 317 089,62	0,1
1277	613 561,22	2 317 037,44	0,1
1278	613 508,34	2 316 996,67	0,1
1279	613 435,33	2 316 940,00	0,1
1280	613 355,88	2 316 878,32	0,1
1281	613 283,27	2 316 821,96	0,1
1282	613 214,69	2 316 768,73	0,1
1283	613 177,43	2 316 737,09	0,1
1284	613 091,78	2 316 671,05	0,1
1285	613 030,43	2 316 623,74	0,1
1286	612 951,44	2 316 562,83	0,1
1287	612 879,19	2 316 507,11	0,1
1288	612 805,94	2 316 450,64	0,1
1289	612 726,62	2 316 389,46	0,1
1290	612 659,95	2 316 338,06	0,1
1291	612 601,53	2 316 293,01	0,1
1292	612 527,53	2 316 235,94	0,1
1293	612 460,93	2 316 184,59	0,1
1294	612 365,98	2 316 111,37	0,1
1295	612 299,72	2 316 060,28	0,1
1296	612 224,36	2 316 002,17	0,1
1297	612 145,15	2 315 941,08	0,1
1298	612 087,94	2 315 896,97	0,1
1299	612 000,86	2 315 828,45	0,1
1300	611 922,24	2 315 766,60	0,1
1301	611 863,82	2 315 720,64	0,1
1302	611 773,87	2 315 649,86	0,1
1303	611 679,71	2 315 575,78	0,1
1304	611 625,25	2 315 532,93	0,1
1305	611 562,20	2 315 483,31	0,1
1306	611 493,59	2 315 429,34	0,1
1307	611 448,07	2 315 393,52	0,1
1308	611 371,37	2 315 333,17	0,1
1309	611 299,35	2 315 276,50	0,1
1310	611 230,78	2 315 222,55	0,1
1311	611 149,79	2 315 158,83	0,1
1312	611 082,05	2 315 105,53	0,1
1313	611 001,79	2 315 042,38	0,1
1314	610 950,66	2 315 002,15	0,1
1315	610 876,23	2 314 943,59	0,1

1316	610 831,06	2 314 908,05	0,1
1317	610 772,92	2 314 862,30	0,1
1318	610 699,10	2 314 804,23	0,1
1319	610 647,02	2 314 760,57	0,1
1320	610 604,37	2 314 724,82	0,1
1321	610 562,71	2 314 689,91	0,1
1322	610 504,57	2 314 641,17	0,1
1323	610 462,35	2 314 605,78	0,1
1324	610 381,74	2 314 538,22	0,1
1325	610 297,77	2 314 467,84	0,1
1326	610 229,16	2 314 410,32	0,1
1327	610 160,38	2 314 352,67	0,1
1328	610 078,25	2 314 283,84	0,1
1329	610 013,99	2 314 228,77	0,1
1330	609 935,26	2 314 163,40	0,1
1331	609 859,43	2 314 100,12	0,1
1332	609 820,19	2 314 067,37	0,1
1333	609 765,32	2 314 021,59	0,1
1334	609 693,65	2 313 961,78	0,1
1335	609 627,79	2 313 907,20	0,1
1336	609 564,45	2 313 854,71	0,1
1337	609 499,35	2 313 805,66	0,1
1338	609 433,18	2 313 755,80	0,1
1339	609 347,38	2 313 691,15	0,1
1340	609 288,50	2 313 646,64	0,1
1341	609 228,63	2 313 600,94	0,1
1342	609 145,88	2 313 538,23	0,1
1343	609 164,91	2 313 459,03	0,1
1344	609 186,52	2 313 365,82	0,1
1345	609 203,93	2 313 295,97	0,1
1346	609 223,71	2 313 212,61	0,1
1347	609 247,46	2 313 113,89	0,1
1348	609 264,35	2 313 041,36	0,1
1349	609 285,74	2 312 947,33	0,1
1350	609 307,34	2 312 857,75	0,1
1351	609 327,68	2 312 770,14	0,1
1352	609 346,16	2 312 687,45	0,1
1353	609 339,02	2 312 634,52	0,1
1354	609 326,72	2 312 543,24	0,1
1355	609 313,83	2 312 447,53	0,1
1356	609 300,06	2 312 345,35	0,1
1357	609 289,50	2 312 267,02	0,1
1358	609 285,80	2 312 176,28	0,1
1359	609 282,64	2 312 096,24	0,1
1360	609 280,01	2 312 027,73	0,1
1361	609 276,30	2 311 930,91	0,1
1362	609 272,99	2 311 839,32	0,1
1363	609 269,32	2 311 741,81	0,1
1364	609 266,84	2 311 661,42	0,1
1365	609 300,74	2 311 609,26	0,1

1366	609 341,96	2 311 547,68	0,1
1367	609 386,99	2 311 479,58	0,1
1368	609 417,65	2 311 433,21	0,1
1369	609 460,16	2 311 368,93	0,1
1370	609 521,77	2 311 348,15	0,1
1371	609 564,97	2 311 333,78	0,1
1372	609 592,62	2 311 246,11	0,1
1373	609 621,88	2 311 153,33	0,1
1374	609 649,74	2 311 064,99	0,1
1375	609 670,99	2 310 997,05	0,1
1376	609 694,60	2 310 922,41	0,1
1377	609 712,48	2 310 864,53	0,1
1378	609 729,54	2 310 813,01	0,1
1379	609 706,10	2 310 739,04	0,1
1380	609 654,27	2 310 653,41	0,1
1381	609 621,70	2 310 599,59	0,1
1382	609 567,30	2 310 508,65	0,1
1383	609 521,45	2 310 433,44	0,1
1384	609 469,12	2 310 345,73	0,1
1385	609 411,29	2 310 249,58	0,1
1386	609 361,29	2 310 166,55	0,1
1387	609 312,21	2 310 084,94	0,1
1388	609 281,02	2 310 033,09	0,1
1389	609 231,29	2 309 950,59	0,1
1390	609 197,26	2 309 893,32	0,1
1391	609 153,07	2 309 821,32	0,1
1392	609 153,59	2 309 716,24	0,1
1393	609 154,38	2 309 556,19	0,1
1394	609 156,02	2 309 443,97	0,1
1395	609 157,49	2 309 333,84	0,1
1396	609 097,26	2 309 269,63	0,1
1397	609 036,43	2 309 206,76	0,1
1398	608 975,80	2 309 143,89	0,1
1399	608 919,76	2 309 085,47	0,1
1400	608 861,75	2 309 023,67	0,1
1401	608 801,46	2 308 962,30	0,1
1402	608 730,64	2 308 888,16	0,1
1403	608 666,75	2 308 822,42	0,1
1404	608 617,34	2 308 770,48	0,1
1405	608 573,28	2 308 724,15	0,1
1406	608 554,37	2 308 617,86	0,1
1407	608 545,69	2 308 567,42	0,1
1408	608 533,73	2 308 501,52	0,1
1409	608 517,07	2 308 405,38	0,1
1410	608 503,70	2 308 329,75	0,1
1411	608 492,52	2 308 266,46	0,1
1412	608 482,70	2 308 209,40	0,1
1413	608 472,65	2 308 152,22	0,1
1414	608 461,30	2 308 086,34	0,1
1415	608 451,60	2 308 031,49	0,1



Схема границ размещения публичного сервитута

Объект: "ВЛ-10 кВ Л-ПС Любытино"

(невыделенный объект)

Лист 4

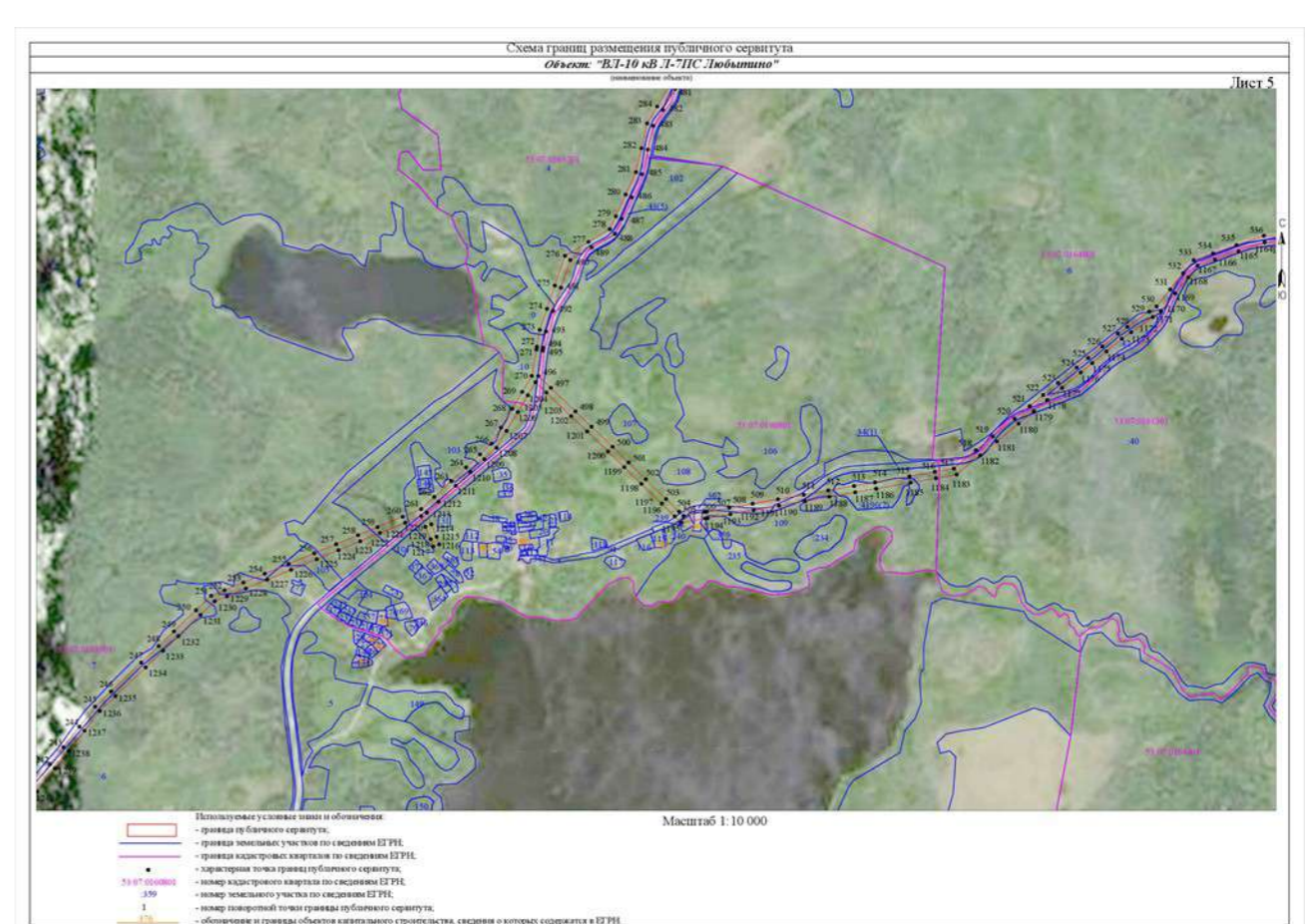
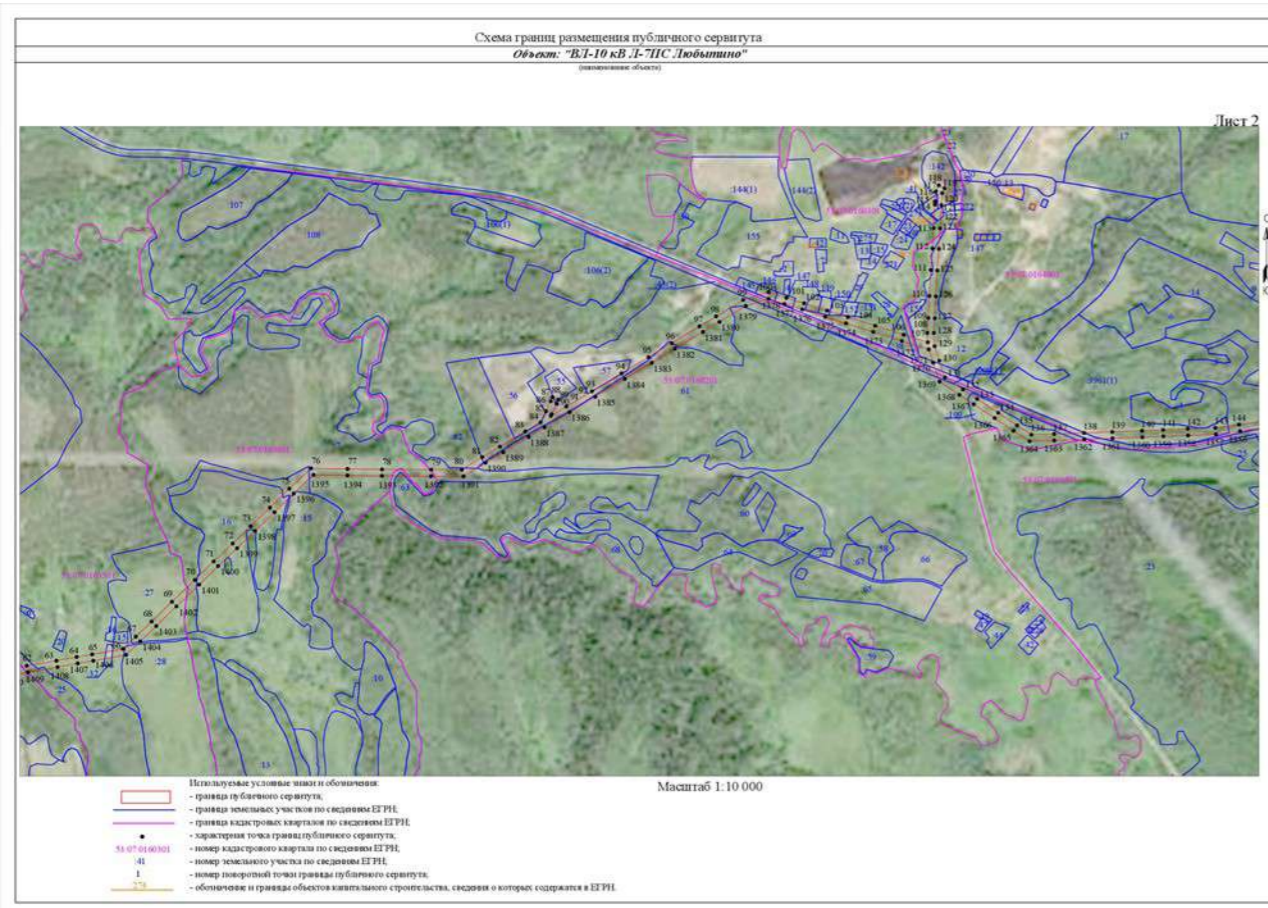
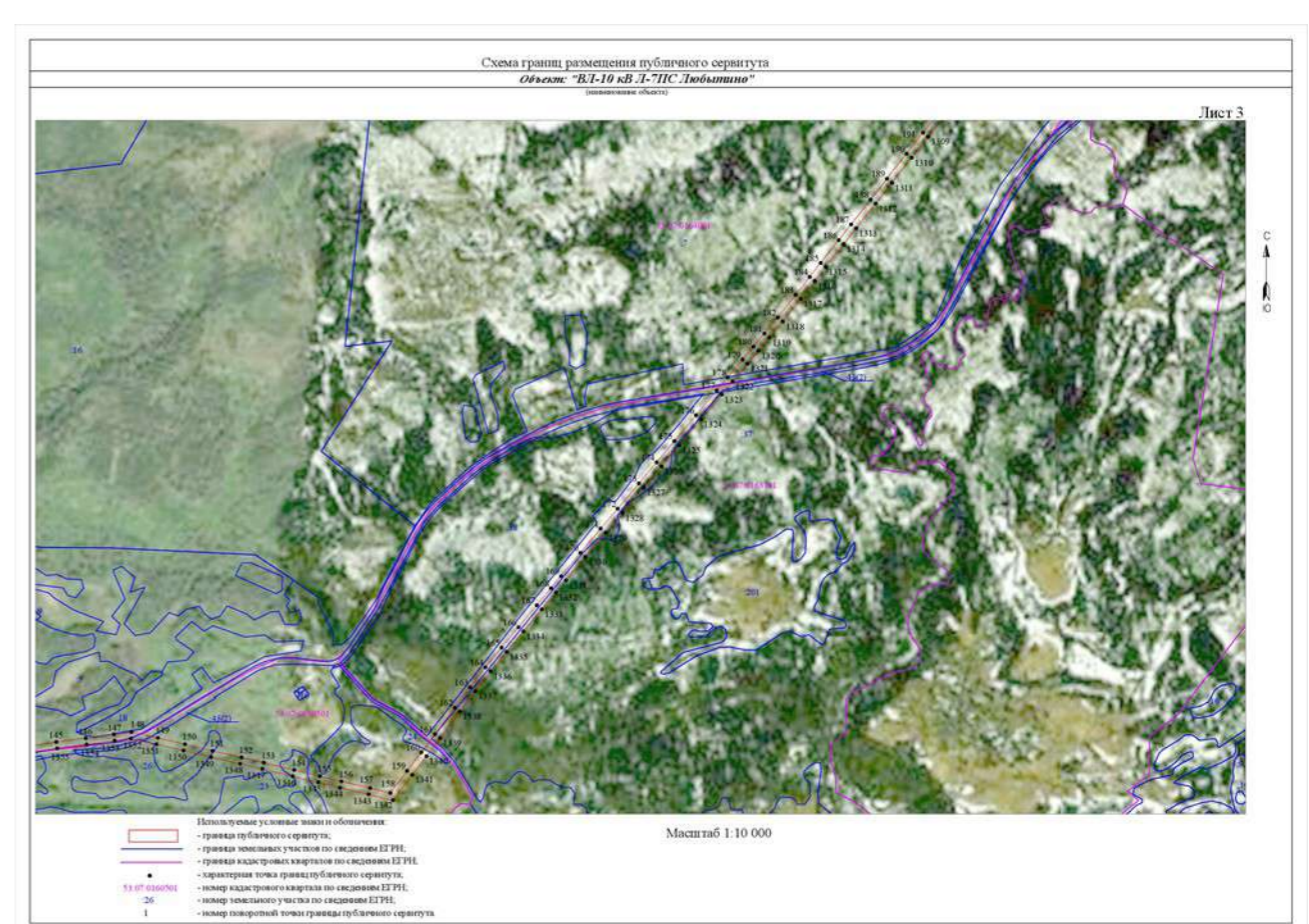
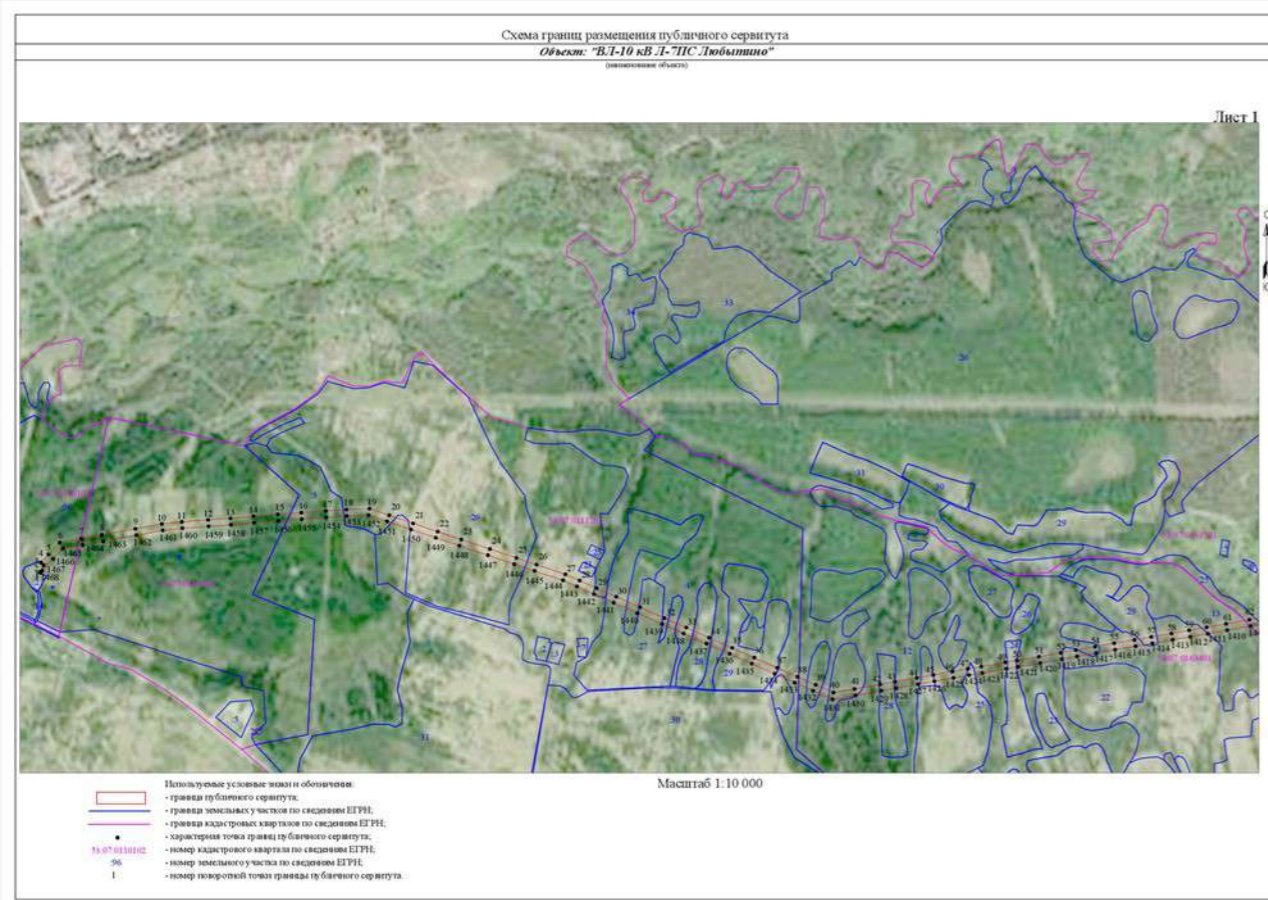

- Используемые условные знаки и обозначения:
- граница публичного сервитута;
 - граница земельных участков по сведениям ЕГРН;
 - граница кадастровых кварталов по сведениям ЕГРН;
 - характерная точка границ публичного сервитута;
 - 53.07.01.06.001 - номер кадастрового квартала по сведениям ЕГРН;
 - 35 - номер земельного участка по сведениям ЕГРН;
 - 1 - номер поворотной точки границ публичного сервитута;
 - 191 - обозначение и границы объектов капитального строительства, сведения о которых содержатся в ЕГРН.

Масштаб 1:10 000

Схема границ размещения публичного сервитута

Объект: "ВЛ-10 кВ Л-ПС Любытино"

(невыделенный объект)

Лист 6



- Используемые условные знаки и обозначения:
- граница публичного сервитута;
 - граница земельных участков по сведениям ЕГРН;
 - граница кадастровых кварталов по сведениям ЕГРН;
 - характерная точка границ публичного сервитута;
 - 53.07.01.06.701 - номер кадастрового квартала по сведениям ЕГРН;
 - 4 - номер земельного участка по сведениям ЕГРН;
 - 1 - номер поворотной точки границ публичного сервитута.

Масштаб 1:10 000



Схема границ размещения публичного сервитута
 Объект: "ВЛ-10 кВ Л-7ПС Любытино"
 (наименование объекта)

Лист 10

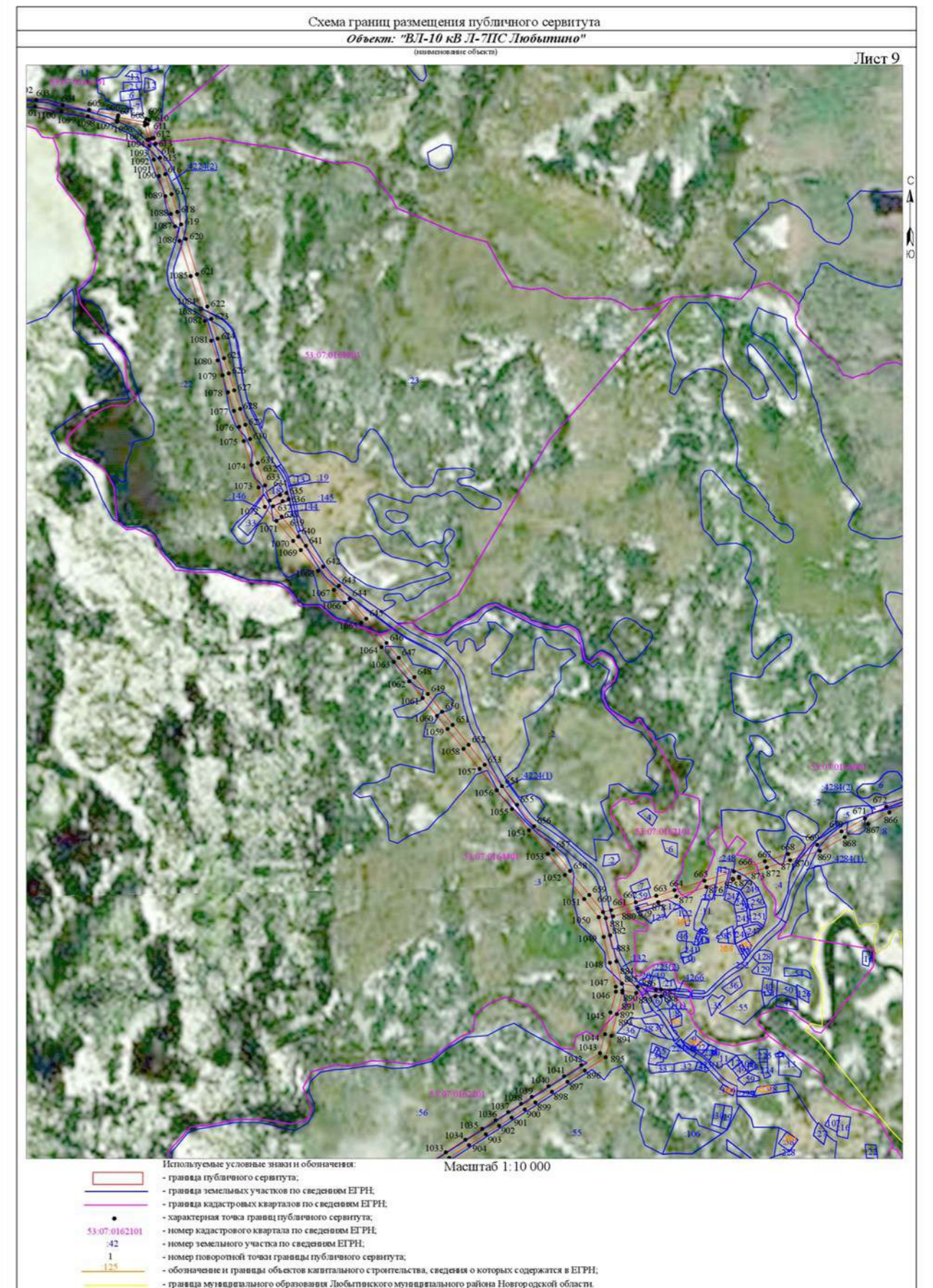
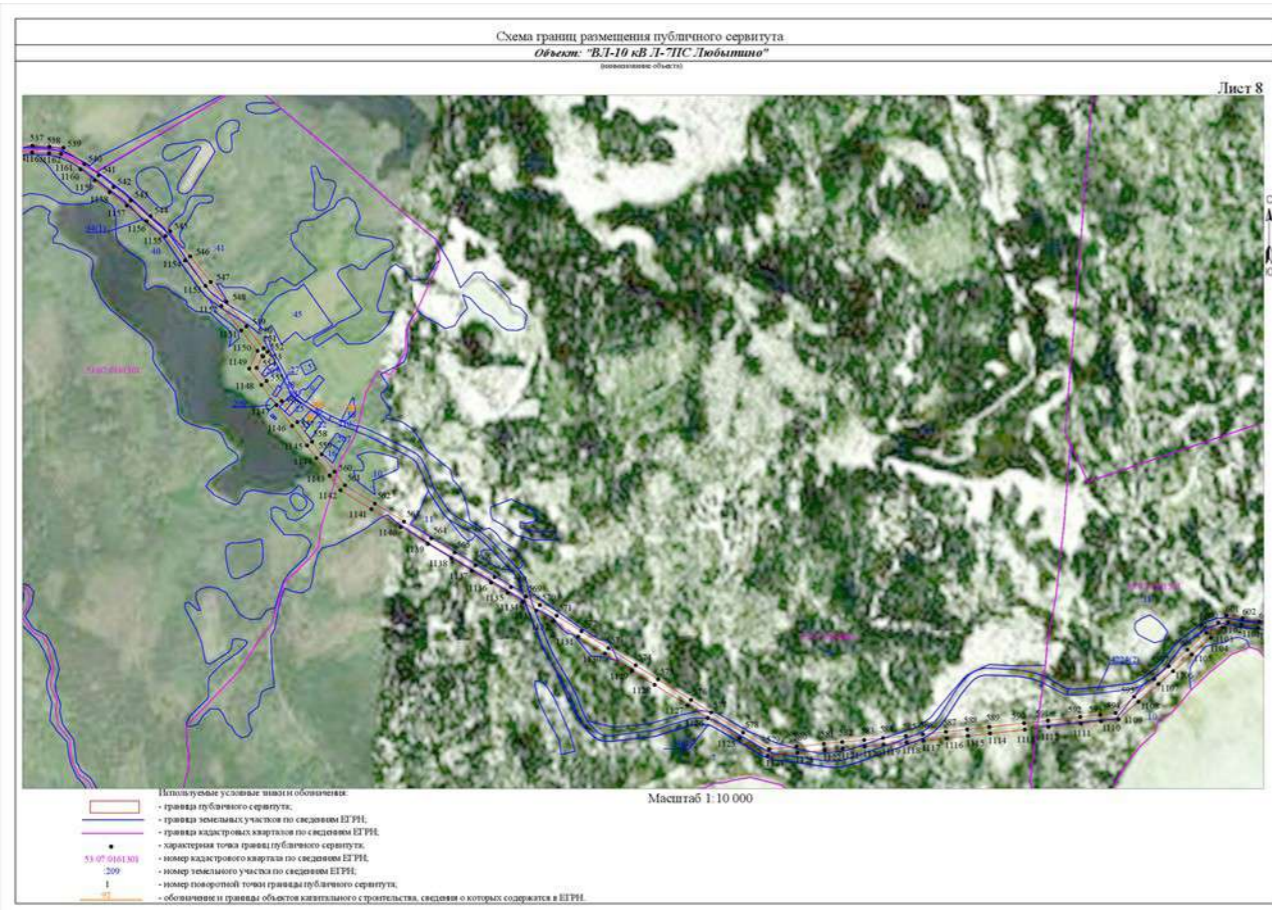
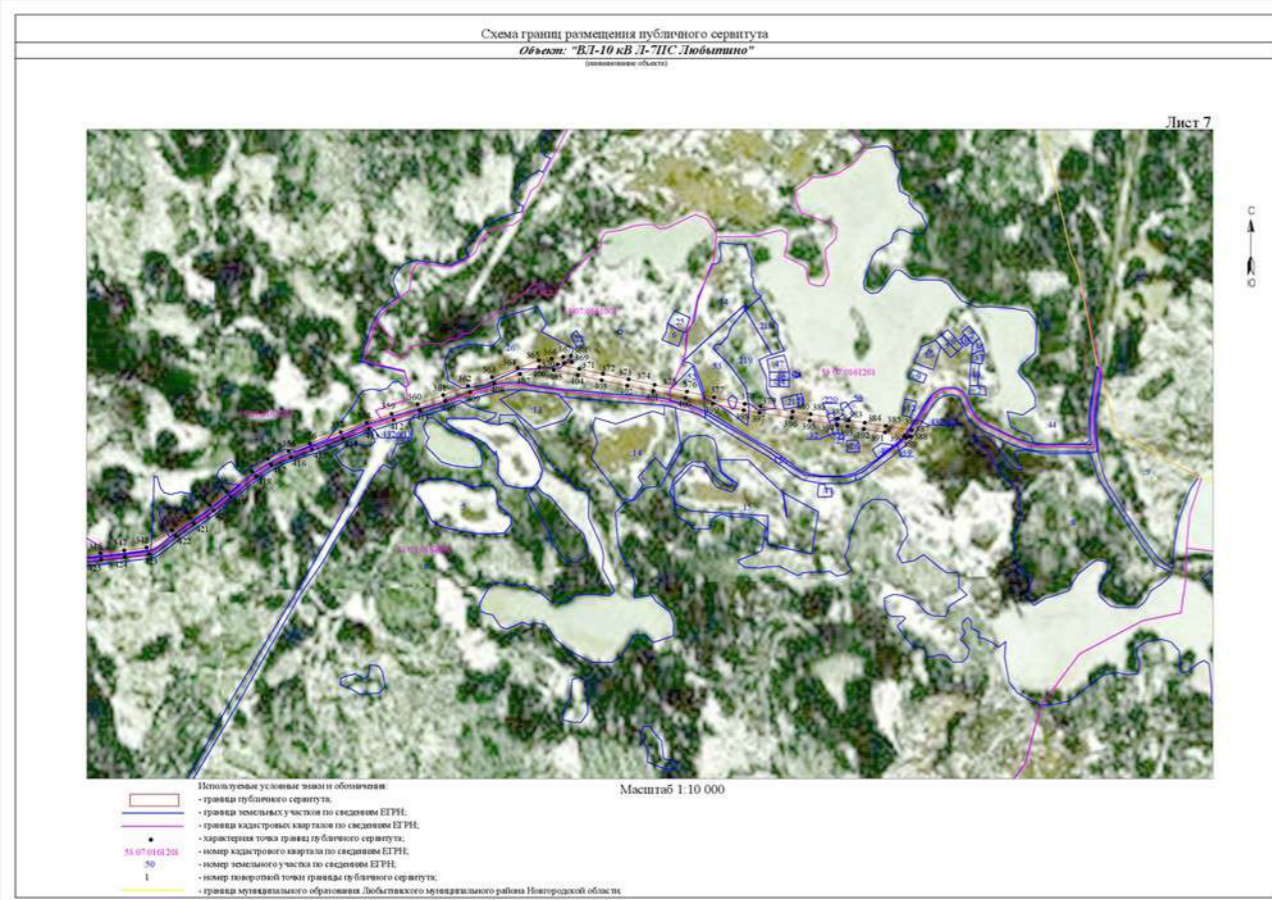

Масштаб 1:10 000

- Используемые условные знаки и обозначения:
- граница публичного сервитута;
 - граница земельных участков по сведениям ЕГРН;
 - граница кадастровых кварталов по сведениям ЕГРН;
 - характеристическая точка границ публичного сервитута;
 - номер кадастрового квартала по сведениям ЕГРН;
 - номер земельного участка по сведениям ЕГРН;
 - номер поворотной точки границ публичного сервитута;
 - обозначение и границы объектов капитального строительства, сведения о которых содержатся в ЕГРН;
 - граница муниципального образования Любытинского муниципального района Новгородской области.

Схема границ размещения публичного сервитута
 Объект: "ВЛ-10 кВ Л-7ПС Любытино"
 (наименование объекта)

Лист 11

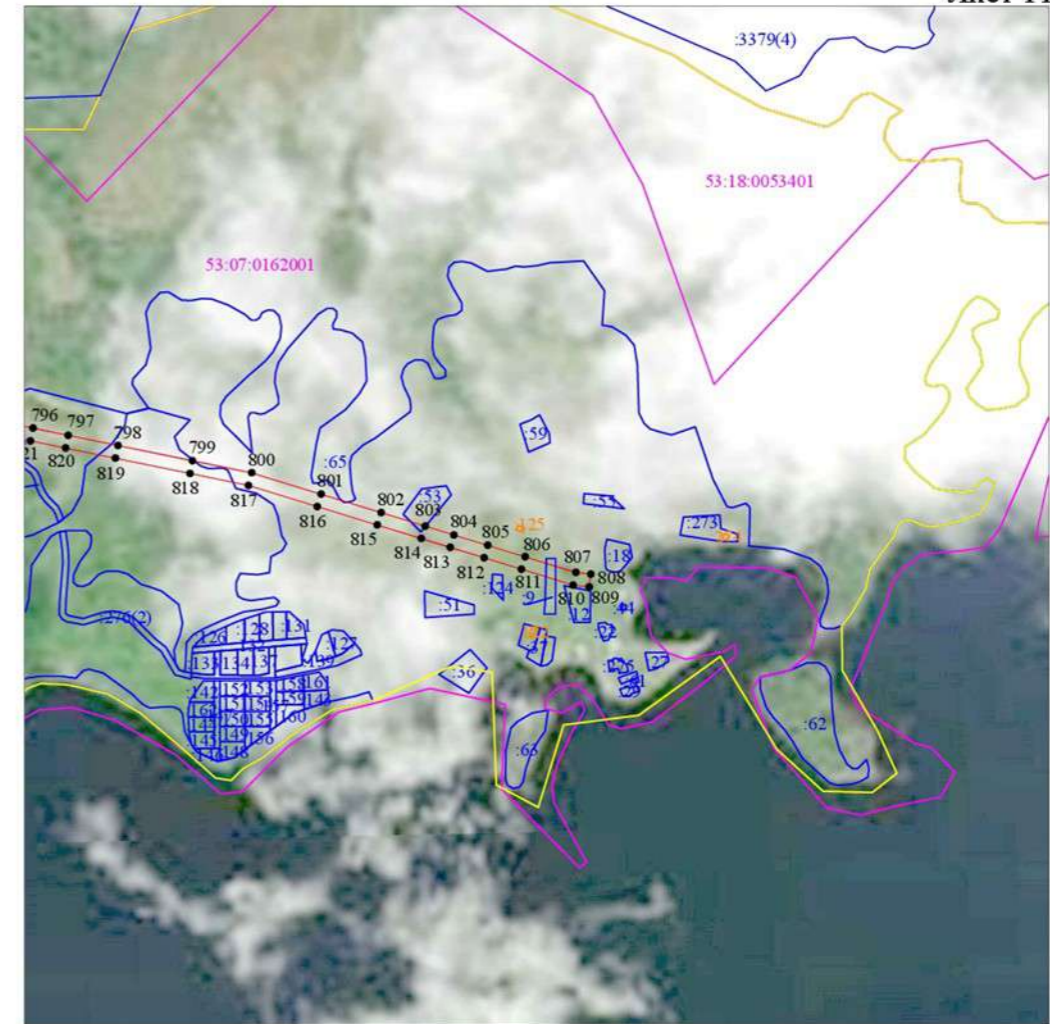

Масштаб 1:10 000

- Используемые условные знаки и обозначения:
- граница публичного сервитута;
 - граница земельных участков по сведениям ЕГРН;
 - граница кадастровых кварталов по сведениям ЕГРН;
 - характеристическая точка границ публичного сервитута;
 - номер кадастрового квартала по сведениям ЕГРН;
 - номер земельного участка по сведениям ЕГРН;
 - номер поворотной точки границ публичного сервитута;
 - обозначение и границы объектов капитального строительства, сведения о которых содержатся в ЕГРН;
 - граница муниципального образования Любытинского муниципального района Новгородской области.

Схема границ размещения публичного сервитута

Объект: "ВЛ-10 кВ Л-7ПС Любытино"

(земельные объекты)

Лист 12



Масштаб 1:10 000

- Используемые условные знаки и обозначения:
- граница публичного сервитута;
 - граница земельных участков по сведениям ЕГРН;
 - граница кадастровых кварталов по сведениям ЕГРН;
 - характерная точка границ публичного сервитута;
 - номер кадастрового квартала по сведениям ЕГРН;
 - номер земельного участка по сведениям ЕГРН;
 - номер поворотной точки границ публичного сервитута.

Официальный вестник поселения
Учредитель,издатель: Совет депутатов Любытинского сельского поселения
Главный редактор: А.Н.Миронов
Распространяется бесплатно

Адрес издателя: 174760, Новгородская область, п.Любытино, ул.Советов,д.29 Телефон: 8(816-68) 62-311, доб.6630

Подписано в печать 06.05.2022