



Официальный вестник поселения

№ 9, понедельник 23 мая 2022 года

В данном номере опубликованы следующие документы:

1. Сообщение о возможном установлении публичного сервитута.
2. Сообщение о возможном установлении публичного сервитута.
3. Сообщение о возможном установлении публичного сервитута.
4. Сообщение о возможном установлении публичного сервитута.
5. Сообщение о возможном установлении публичного сервитута.
6. Сообщение о возможном установлении публичного сервитута.
7. Сообщение о возможном установлении публичного сервитута.
8. Сообщение о возможном установлении публичного сервитута.
9. Сообщение о возможном установлении публичного сервитута.
10. Сообщение о возможном установлении публичного сервитута.
11. Сообщение о возможном установлении публичного сервитута.
12. Сообщение о возможном установлении публичного сервитута.
13. Сообщение о возможном установлении публичного сервитута.
14. Сообщение о возможном установлении публичного сервитута.
15. Сообщение о возможном установлении публичного сервитута.
16. Сообщение о возможном установлении публичного сервитута.

СООБЩЕНИЕ о возможном установлении публичного сервитута

Отдел архитектуры и градостроительства Администрации Любытинского муниципального района в соответствии со ст. 39.42 Земельного кодекса РФ информирует правообладателей земельных участков о возможном установлении публичного сервитута с целью размещения объекта электросетевого хозяйства сроком на 49 лет, площадью 69 757 кв.м, по ходатайству ПАО «Россети Северо-Запад», в отношении следующих земельных участков:

№ п/п	Адрес или иное описание местоположения земельного участка (участков), в отношении которого испрашивается публичный сервитут/ Цель установления публичного сервитута	Кадастровый номер земельного участка (при наличии), в отношении которого испрашивается публичный сервитут; Кадастровый квартал, на территории которого испрашивается публичный сервитут
1	Российская Федерация, Новгородская область, Любытинский район, Любытинское сельское поселение, ЗУ 1 / для размещения объекта электросетевого хозяйства ВЛ-6 кВ Л-ППС Артем	53:07:0000000:3958
2	Российская Федерация, Новгородская область, Любытинский муниципальный район, с/п Любытинское, с Зарубино, ул Пушкинская, з/у 18а / для размещения объекта электросетевого хозяйства ВЛ-6 кВ Л-ППС Артем	53:07:0020101:304
3	Новгородская область, р-н Любытинский, с/п Любытинское, с Зарубино, ул Артема, д 12 / для размещения объекта электросетевого хозяйства ВЛ-6 кВ Л-ППС Артем	53:07:0020106:152
4	Новгородская область, р-н Любытинский, Любытинское сельское поселение, с Зарубино, ул Зеленая/ для размещения объекта электросетевого хозяйства ВЛ-6 кВ Л-ППС Артем	53:07:0020108:160
5	Новгородская область, р-н Любытинский, Любытинское сельское поселение, с Зарубино / для размещения объекта электросетевого хозяйства ВЛ-6 кВ Л-ППС Артем	53:07:0020101
6	Новгородская область, р-н Любытинский, Любытинское сельское поселение, с Зарубино / для размещения объекта электросетевого хозяйства ВЛ-6 кВ Л-ППС Артем	53:07:0020102
7	Новгородская область, р-н Любытинский, Любытинское сельское поселение, с Зарубино / для размещения объекта электросетевого хозяйства ВЛ-6 кВ Л-ППС Артем	53:07:0020103
8	Новгородская область, р-н Любытинский, Любытинское сельское поселение, с	53:07:0020106

9	Новгородская область, р-н Любытинский, Любытинское сельское поселение, с Зарубино / для размещения объекта электросетевого хозяйства ВЛ-6 кВ Л-ППС Артем	53:07:0020107
10	Новгородская область, р-н Любытинский, Любытинское сельское поселение, с Зарубино / для размещения объекта электросетевого хозяйства ВЛ-6 кВ Л-ППС Артем	53:07:0020108
11	Новгородская область, р-н Любытинский, Любытинское сельское поселение, с Зарубино / для размещения объекта электросетевого хозяйства ВЛ-6 кВ Л-ППС Артем	53:07:0020110
12	Новгородская область, р-н Любытинский, Любытинское сельское поселение, с Зарубино / для размещения объекта электросетевого хозяйства ВЛ-6 кВ Л-ППС Артем	53:07:0062301

Адрес, по которому заинтересованные лица могут ознакомиться с поступившими ходатайствами об установлении публичного сервитута и прилагаемым к нему описанием местоположения границ публичного сервитута, подать заявление об учете прав на земельные участки, а также срок подачи указанных заявлений, время приема заинтересованных лиц для ознакомления с поступившими ходатайствами об установлении публичного сервитута:

Администрация Любытинского муниципального района, 174760, Новгородская область, Любытинский район, рп Любытино, ул.Советов, дом 29, кабинет 4, 8(81668)62-310(доб.6611).

в течение 30 дней со дня опубликования сообщения.

Официальные сайты в информационно – телекоммуникационной сети «Интернет», на котором размещается сообщение о поступившем ходатайстве об установлении публичного сервитута:

Сайт Администрации Любытинского района в информационно – телекоммуникационной сети «Интернет»: <http://lubyтино.ru/>;

Правообладатели земельных участков, в отношении которых испрашивается публичный сервитут, если их права не зарегистрированы в Едином государственном реестре недвижимости, в течение тридцати дней со дня опубликования данного сообщения подают в Администрацию Любытинского муниципального района заявление об учете их прав (обременений прав) на земельные участки с приложением копий документов, подтверждающих эти права (обременения прав). В таких заявлениях указывается способ связи с правообладателем земельных участков, в том числе их почтовый адрес и (или) адрес электронной почты.

Правообладатели земельных участков, подавшие такие заявления по истечении указанного срока, несут риски невозможности обеспечения их прав в связи с отсутствием информации о таких лицах и их правах на земельные участки. Такие лица имеют право требовать от обладателя публичного сервитута плату за публичный сервитут не более чем за три года, предшествующие дню направления ими заявления об учете их прав (обременений прав).

ОПИСАНИЕ МЕСТОПОЛОЖЕНИЯ ГРАНИЦ

Публичный сервитут объекта электросетевого хозяйства: ВЛ-6 кВ Л-ППС Артем
(наименование объекта, местоположение границ которого описано (далее - объект))

Система координат МСК-53, зона 2			
Метод определения координат характерных точек границ - аналитический			
Площадь публичного сервитута 69 757 кв. м.			
Обозначение характерных точек границы	Координаты, м		Средняя квадратическая погрешность определения координат характерных точек границ
	X, м	Y, м	

1	601 626,21	2 308 130,03	0,1
2	601 620,28	2 308 125,49	0,1
3	601 612,50	2 308 135,80	0,1
4	601 610,77	2 308 134,55	0,1
5	601 603,82	2 308 143,23	0,1
6	601 601,23	2 308 138,51	0,1
7	601 603,75	2 308 137,13	0,1
8	601 524,24	2 308 095,88	0,1
9	601 454,54	2 308 059,41	0,1
10	601 439,50	2 307 975,09	0,1
11	601 426,18	2 307 900,89	0,1
12	601 445,98	2 307 837,09	0,1
13	601 460,91	2 307 788,37	0,1
14	601 483,25	2 307 714,95	0,1
15	601 472,62	2 307 656,67	0,1
16	601 463,31	2 307 608,90	0,1
17	601 451,93	2 307 554,87	0,1
18	601 438,22	2 307 478,34	0,1
19	601 430,82	2 307 436,64	0,1
20	601 405,73	2 307 401,45	0,1
21	601 375,08	2 307 357,61	0,1
22	601 323,89	2 307 285,16	0,1
23	601 267,53	2 307 306,57	0,1
24	601 206,08	2 307 329,22	0,1
25	601 139,74	2 307 330,26	0,1
26	601 140,27	2 307 360,55	0,1
27	601 163,55	2 307 392,61	0,1
28	601 190,31	2 307 430,65	0,1
29	601 211,80	2 307 460,69	0,1
30	601 238,02	2 307 496,59	0,1
31	601 253,25	2 307 516,33	0,1
32	601 259,74	2 307 512,35	0,1
33	601 270,73	2 307 530,25	0,1
34	601 248,50	2 307 544,55	0,1
35	601 221,22	2 307 509,21	0,1
36	601 194,78	2 307 472,99	0,1
37	601 173,17	2 307 442,81	0,1
38	601 146,47	2 307 404,83	0,1
39	601 127,44	2 307 378,63	0,1
40	601 125,06	2 307 379,64	0,1
41	601 121,47	2 307 371,21	0,1
42	601 108,89	2 307 363,34	0,1
43	601 119,01	2 307 347,15	0,1
44	601 118,66	2 307 328,45	0,1
45	601 113,53	2 307 325,36	0,1
46	601 118,45	2 307 317,19	0,1
47	601 118,31	2 307 309,63	0,1
48	601 202,18	2 307 308,26	0,1
49	601 260,17	2 307 286,89	0,1

50	601 318,60	2 307 264,69	0,1
51	601 327,30	2 307 220,91	0,1
52	601 339,99	2 307 160,94	0,1
53	601 346,27	2 307 109,78	0,1
54	601 323,85	2 307 066,08	0,1
55	601 293,96	2 307 008,57	0,1
56	601 267,78	2 306 957,25	0,1
57	601 202,86	2 306 928,86	0,1
58	601 145,36	2 306 903,90	0,1
59	601 090,60	2 306 880,25	0,1
60	601 034,87	2 306 856,20	0,1
61	600 989,10	2 306 836,43	0,1
62	600 993,53	2 306 888,94	0,1
63	600 994,10	2 306 905,37	0,1
64	600 973,12	2 306 906,09	0,1
65	600 972,57	2 306 890,18	0,1
66	600 966,46	2 306 817,78	0,1
67	600 998,38	2 306 752,76	0,1
68	601 029,55	2 306 689,66	0,1
69	601 054,24	2 306 638,32	0,1
70	601 050,07	2 306 615,72	0,1
71	601 094,51	2 306 565,39	0,1
72	601 141,07	2 306 512,51	0,1
73	601 195,69	2 306 451,95	0,1
74	601 285,60	2 306 471,43	0,1
75	601 359,09	2 306 488,02	0,1
76	601 423,66	2 306 502,55	0,1
77	601 501,41	2 306 520,00	0,1
78	601 578,65	2 306 537,60	0,1
79	601 641,29	2 306 551,88	0,1
80	601 700,15	2 306 565,30	0,1
81	601 729,51	2 306 571,99	0,1
82	601 745,09	2 306 568,23	0,1
83	601 750,02	2 306 588,64	0,1
84	601 729,65	2 306 593,55	0,1
85	601 695,49	2 306 585,77	0,1
86	601 636,63	2 306 572,35	0,1
87	601 573,99	2 306 558,08	0,1
88	601 496,77	2 306 540,48	0,1
89	601 419,06	2 306 523,03	0,1
90	601 354,47	2 306 508,50	0,1
91	601 281,06	2 306 491,93	0,1
92	601 203,13	2 306 475,05	0,1
93	601 156,75	2 306 526,49	0,1
94	601 110,25	2 306 579,27	0,1
95	601 074,17	2 306 620,15	0,1
96	601 086,90	2 306 632,63	0,1
97	601 073,90	2 306 645,90	0,1
98	601 048,43	2 306 698,86	0,1

99	601 017,22	2 306 762,04	0,1
100	600 991,45	2 306 814,57	0,1
101	601 043,19	2 306 836,92	0,1
102	601 098,92	2 306 860,97	0,1
103	601 153,70	2 306 884,64	0,1
104	601 211,24	2 306 909,60	0,1
105	601 283,08	2 306 941,03	0,1
106	601 312,62	2 306 998,95	0,1
107	601 342,51	2 307 056,44	0,1
108	601 367,89	2 307 105,94	0,1
109	601 360,73	2 307 164,40	0,1
110	601 347,86	2 307 225,13	0,1
111	601 338,94	2 307 270,07	0,1
112	601 392,26	2 307 345,53	0,1
113	601 422,89	2 307 389,33	0,1
114	601 443,27	2 307 417,94	0,1
115	601 478,77	2 307 393,32	0,1
116	601 515,55	2 307 368,34	0,1
117	601 528,69	2 307 360,19	0,1
118	601 539,76	2 307 378,03	0,1
119	601 526,99	2 307 385,96	0,1
120	601 490,65	2 307 410,64	0,1
121	601 452,25	2 307 437,26	0,1
122	601 458,90	2 307 474,66	0,1
123	601 472,55	2 307 550,85	0,1
124	601 483,89	2 307 604,72	0,1
125	601 493,26	2 307 652,77	0,1
126	601 504,83	2 307 716,19	0,1
127	601 480,99	2 307 794,51	0,1
128	601 466,04	2 307 843,27	0,1
129	601 450,06	2 307 894,79	0,1
130	601 453,71	2 307 895,98	0,1
131	601 449,14	2 307 909,96	0,1
132	601 460,16	2 307 971,39	0,1
133	601 473,40	2 308 045,59	0,1
134	601 533,94	2 308 077,26	0,1
135	601 622,02	2 308 122,95	0,1
1	601 626,21	2 308 130,03	0,1
Вырез 1			
136	601 130,85	2 307 325,41	0,1
137	601 122,37	2 307 327,92	0,1
138	601 120,30	2 307 320,92	0,1
139	601 128,78	2 307 318,40	0,1
136	601 130,85	2 307 325,41	0,1

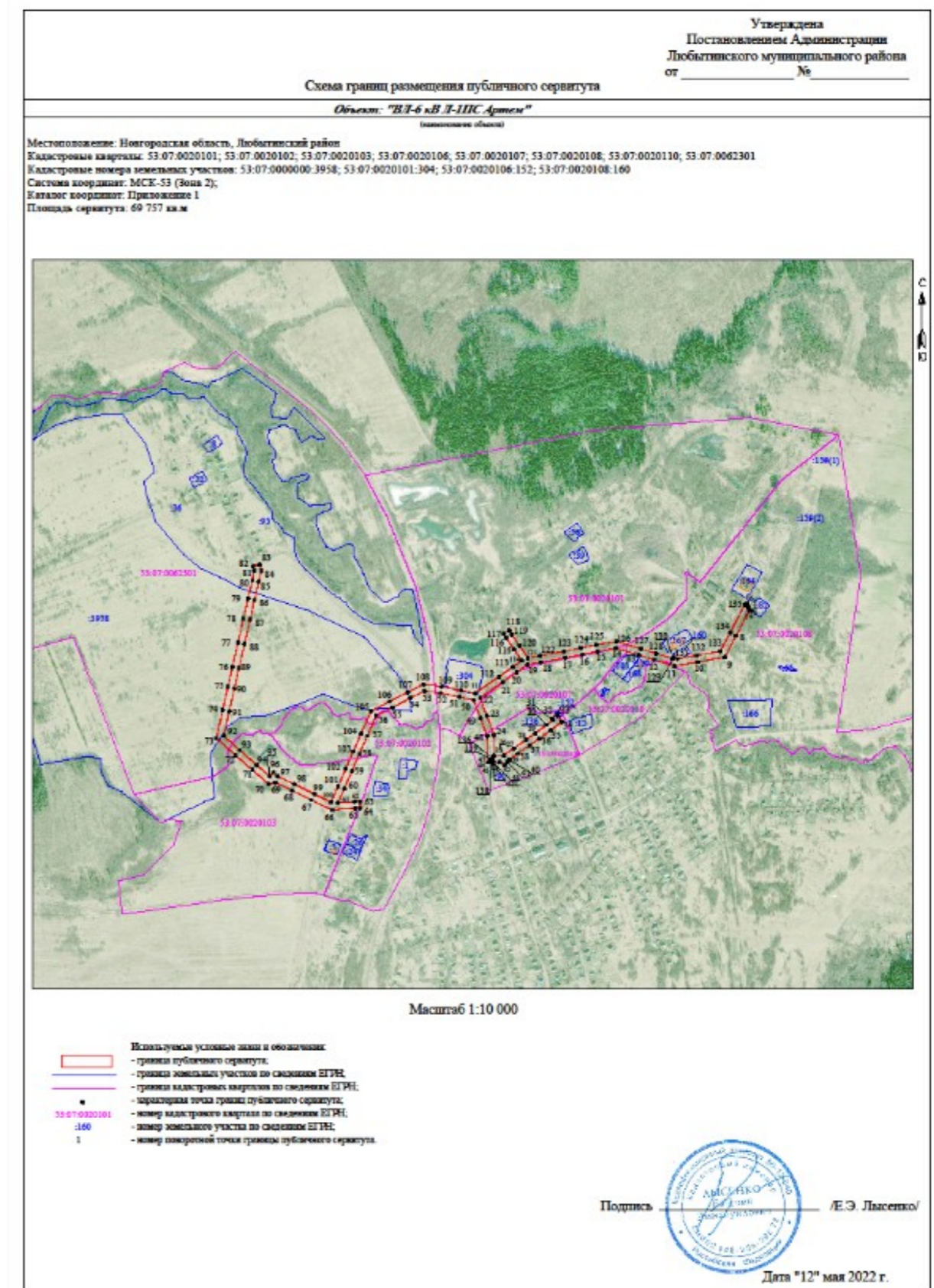

СООБЩЕНИЕ о возможном установлении публичного сервитута

Отдел архитектуры и градостроительства Администрации Любытинского муниципального района в соответствии со ст.39.42 Земельного кодекса РФ информирует правообладателей земельных участков о возможном установлении публичного сервитута с целью размещения объекта электросетевого хозяйства сроком на 49 лет, площадью 59 245 кв.м, по ходатайству ПАО «Россети Северо-Запад», в отношении следующих земельных участков:

№ п/п	Адрес или иное описание местоположения земельного участка (участков), в отношении которого испрашивается публичный сервитут/ Цель установления публичного сервитута	Кадастровый номер земельного участка (при наличии), в отношении которого испрашивается публичный сервитут; Кадастровый квартал, на территории которого испрашивается публичный сервитут
1	Новгородская область, р-н Любытинский, с/п Любытинское, с Зарубино / для размещения объекта электросетевого хозяйства ВЛ-6 кВ Л-2ПС Артем	53:07:0020108:166
2	Новгородская область, р-н Любытинский, с/п Любытинское, с Зарубино, ул Артема, д 13 / для размещения объекта электросетевого хозяйства ВЛ-6 кВ Л-2ПС Артем	53:07:0020110:12
3	Новгородская обл, р-н Любытинский, Любытинское сельское поселение, с Зарубино, ул Шахтерская. На земельном участке расположено здание, жилой дом, 10. / для размещения объекта электросетевого хозяйства ВЛ-6 кВ Л-2ПС Артем	53:07:0020118:6
4	Новгородская область, р-н Любытинский, с/п Любытинское, с Зарубино, ул Шахтерская, д 40 / для размещения объекта электросетевого хозяйства ВЛ-6 кВ Л-2ПС Артем	53:07:0020118:29
5	Новгородская обл, р-н Любытинский, с/п Любытинское, с Зарубино, Любытинское лесничество, Зарубинское участковое лесничество / для размещения объекта электросетевого хозяйства ВЛ-6 кВ Л-2ПС Артем	53:07:0020118:46
6	Новгородская область, р-н Любытинский, с/п Любытинское, с Зарубино, ул Рудничная / для размещения объекта электросетевого хозяйства ВЛ-6 кВ Л-2ПС Артем	53:07:0020122:135
7	Новгородская область, р-н Любытинский, с/п Любытинское, с Зарубино, ул Рудничная / для размещения объекта электросетевого хозяйства ВЛ-6 кВ Л-2ПС Артем	53:07:0020122:136
8	Новгородская область, р-н Любытинский, с/п Любытинское, с Зарубино, ул Рудничная / для размещения объекта электросетевого хозяйства ВЛ-6 кВ Л-2ПС Артем	53:07:0020122:137
9	Российская Федерация, Новгородская область, Любытинский район, Любытинское сельское поселение, с.Зарубино, ул.Рудничная/ для размещения объекта электросетевого хозяйства ВЛ-6 кВ Л-2ПС Артем	53:07:0020122:138
10	Новгородская область, Любытинский район, Любытинское сельское поселение, с.Зарубино, ул.Рудничная/ для размещения объекта электросетевого хозяйства ВЛ-6 кВ Л-2ПС Артем	53:07:0020107
11	Новгородская область, Любытинский район, Любытинское сельское поселение, с.Зарубино, ул.Рудничная/ для размещения объекта электросетевого хозяйства ВЛ-6 кВ Л-2ПС Артем	53:07:0020108
12	Новгородская область, Любытинский район, Любытинское сельское поселение, с.Зарубино, ул.Рудничная/ для размещения объекта электросетевого хозяйства ВЛ-6 кВ Л-2ПС Артем	53:07:0020109
13	Новгородская область, Любытинский район, Любытинское сельское поселение, с.Зарубино, ул.Рудничная/ для размещения объекта электросетевого хозяйства ВЛ-6 кВ Л-2ПС Артем	53:07:0020110
14	Новгородская область, Любытинский район, Любытинское сельское поселение, с.Зарубино, ул.Рудничная/ для размещения объекта электросетевого хозяйства ВЛ-6 кВ Л-2ПС Артем	53:07:0020111
15	Новгородская область, Любытинский район, Любытинское сельское поселение, с.Зарубино, ул.Рудничная/ для размещения объекта электросетевого хозяйства ВЛ-6 кВ Л-2ПС Артем	53:07:0020118

Адрес, по которому заинтересованные лица могут ознакомиться с поступившими ходатайствами об установлении публичного сервитута и прилагаемым к нему описанием местоположения границ публичного сервитута, подать заявление об учете прав на земельные участки, а также срок подачи указанных заявлений, время приема заинтересованных лиц для ознакомления с поступившими ходатайствами об установлении публичного сервитута:

Администрация Любытинского муниципального района, 174760, Новгородская область, Любытинский район, рп Любытино, ул.Советов, дом 29, кабинет 4, 8(81668)62-310(доб.6611).

в течение 30 дней со дня опубликования сообщения.

Официальные сайты в информационно – телекоммуникационной сети «Интернет», на котором размещается сообщение о поступившем ходатайстве об установлении публичного сервитута:

Сайт Администрации Любытинского района в информационно – телекоммуникационной сети «Интернет»: <http://lubyтино.ru/>;

Правообладатели земельных участков, в отношении которых испрашивается публичный сервитут, если их права не зарегистрированы в Едином государственном реестре недвижимости, в течение тридцати дней со дня опубликования данного сообщения подают в Администрацию

Любытинского муниципального района заявление об учете их прав (обременений прав) на земельные участки с приложением копий документов, подтверждающих эти права (обременения прав). В таких заявлениях указывается способ связи с правообладателем земельных участков, в том числе их почтовый адрес и (или) адрес электронной почты.

Правообладатели земельных участков, подавшие такие заявления по истечении указанного срока, несут риски невозможности обеспечения их прав в связи с отсутствием информации о таких лицах и их правах на земельные участки. Такие лица имеют право требовать от обладателя публичного сервитута плату за публичный сервитут не более чем за три года, предшествующие дню направления ими заявления об учете их прав (обременений прав).

ОПИСАНИЕ МЕСТОПОЛОЖЕНИЯ ГРАНИЦ
 Публичный сервитут объекта электросетевого хозяйства: ВЛ-6 кВ Л-2ПС Артем
 (наименование объекта, местоположение границ которого описано (далее - объект))

Система координат МСК-53, зона 2			
Метод определения координат характерных точек границ - аналитический			
Площадь публичного сервитута 59 245 кв. м.			
Обозначение характерных точек границы	Координаты, м		Средняя квадратическая погрешность определения координат характерных точек границ
	X, м	Y, м	
1	601 610,39	2 308 135,02	0,1
2	601 604,03	2 308 142,95	0,1
3	601 597,80	2 308 150,97	0,1
4	601 592,33	2 308 152,04	0,1
5	601 590,22	2 308 141,28	0,1
6	601 539,73	2 308 138,53	0,1
7	601 483,82	2 308 134,61	0,1
8	601 414,64	2 308 128,80	0,1
9	601 349,69	2 308 124,06	0,1
10	601 290,84	2 308 119,47	0,1
11	601 240,01	2 308 115,99	0,1
12	601 238,88	2 308 118,80	0,1
13	601 228,99	2 308 128,58	0,1
14	601 218,79	2 308 118,46	0,1
15	601 172,32	2 308 127,45	0,1
16	601 101,99	2 308 111,76	0,1
17	601 052,99	2 308 100,65	0,1
18	601 013,89	2 308 091,78	0,1
19	600 992,46	2 308 128,40	0,1
20	600 986,68	2 308 140,17	0,1
21	600 967,84	2 308 130,92	0,1
22	600 973,96	2 308 118,46	0,1
23	600 992,37	2 308 086,99	0,1
24	600 946,02	2 308 076,75	0,1
25	600 881,94	2 308 062,11	0,1
26	600 823,26	2 308 048,98	0,1
27	600 751,10	2 308 032,81	0,1
28	600 684,58	2 308 039,35	0,1
29	600 625,42	2 308 045,19	0,1
30	600 566,02	2 308 051,05	0,1
31	600 497,62	2 308 057,81	0,1
32	600 439,66	2 308 063,39	0,1
33	600 373,17	2 308 069,75	0,1

34	600 310,98	2 308 075,92	0,1
35	600 248,84	2 308 081,64	0,1
36	600 237,22	2 308 019,81	0,1
37	600 225,46	2 307 958,72	0,1
38	600 213,44	2 307 896,24	0,1
39	600 200,98	2 307 830,57	0,1
40	600 187,44	2 307 755,49	0,1
41	600 175,18	2 307 690,51	0,1
42	600 165,83	2 307 640,11	0,1
43	600 153,28	2 307 576,07	0,1
44	600 142,36	2 307 518,16	0,1
45	600 128,89	2 307 448,13	0,1
46	600 123,49	2 307 432,64	0,1
47	600 143,35	2 307 425,72	0,1
48	600 149,62	2 307 444,71	0,1
49	600 162,98	2 307 514,24	0,1
50	600 173,90	2 307 572,11	0,1
51	600 186,45	2 307 636,17	0,1
52	600 193,77	2 307 675,60	0,1
53	600 195,38	2 307 675,18	0,1
54	600 200,64	2 307 695,50	0,1
55	600 197,64	2 307 696,28	0,1
56	600 208,10	2 307 751,69	0,1
57	600 221,62	2 307 826,75	0,1
58	600 234,06	2 307 892,30	0,1
59	600 246,08	2 307 954,76	0,1
60	600 257,84	2 308 015,89	0,1
61	600 265,94	2 308 058,98	0,1
62	600 308,98	2 308 055,02	0,1
63	600 371,13	2 308 048,85	0,1
64	600 437,66	2 308 042,49	0,1
65	600 495,58	2 308 036,91	0,1
66	600 563,95	2 308 030,16	0,1
67	600 623,36	2 308 024,29	0,1
68	600 682,52	2 308 018,45	0,1
69	600 736,68	2 308 013,13	0,1
70	600 723,70	2 307 981,52	0,1
71	600 704,95	2 307 937,98	0,1
72	600 698,44	2 307 923,25	0,1
73	600 717,64	2 307 914,76	0,1
74	600 725,69	2 307 933,07	0,1
75	600 743,06	2 307 973,38	0,1
76	600 759,38	2 308 013,15	0,1
77	600 827,84	2 308 028,48	0,1
78	600 886,58	2 308 041,63	0,1
79	600 950,62	2 308 056,27	0,1
80	601 011,13	2 308 069,62	0,1
81	601 057,63	2 308 080,17	0,1
82	601 106,59	2 308 091,28	0,1

83	601 172,62	2 308 106,01	0,1
84	601 232,47	2 308 094,42	0,1
85	601 292,38	2 308 098,53	0,1
86	601 351,27	2 308 103,12	0,1
87	601 402,76	2 308 106,88	0,1
88	601 393,76	2 308 066,58	0,1
89	601 384,29	2 308 020,47	0,1
90	601 374,35	2 307 975,66	0,1
91	601 361,80	2 307 916,54	0,1
92	601 339,37	2 307 893,10	0,1
93	601 309,91	2 307 862,15	0,1
94	601 292,34	2 307 843,16	0,1
95	601 268,06	2 307 808,62	0,1
96	601 242,23	2 307 771,63	0,1
97	601 216,01	2 307 734,83	0,1
98	601 232,60	2 307 701,13	0,1
99	601 251,68	2 307 661,97	0,1
100	601 285,33	2 307 592,57	0,1
101	601 301,90	2 307 558,58	0,1
102	601 307,65	2 307 546,06	0,1
103	601 326,79	2 307 554,85	0,1
104	601 318,27	2 307 572,95	0,1
105	601 304,23	2 307 601,75	0,1
106	601 270,58	2 307 671,15	0,1
107	601 251,48	2 307 710,37	0,1
108	601 240,41	2 307 732,85	0,1
109	601 259,41	2 307 759,53	0,1
110	601 285,26	2 307 796,56	0,1
111	601 308,72	2 307 829,92	0,1
112	601 325,23	2 307 847,77	0,1
113	601 354,57	2 307 878,60	0,1
114	601 381,12	2 307 906,32	0,1
115	601 394,89	2 307 971,20	0,1
116	601 404,83	2 308 016,09	0,1
117	601 414,30	2 308 062,18	0,1
118	601 424,59	2 308 108,19	0,1
119	601 485,44	2 308 113,67	0,1
120	601 541,03	2 308 117,57	0,1
121	601 607,68	2 308 121,20	0,1
1	601 610,39	2 308 135,02	0,1

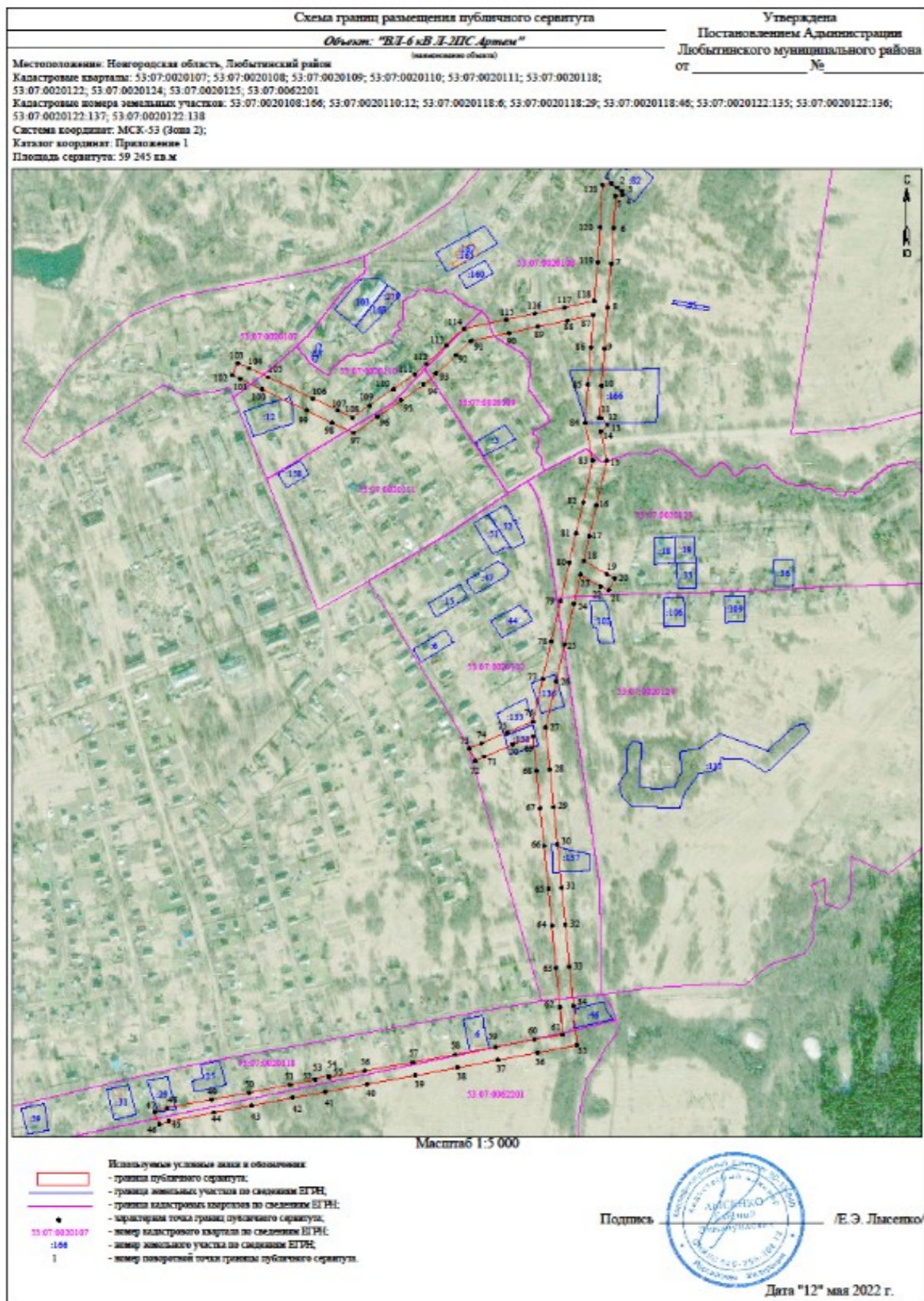

СООБЩЕНИЕ о возможном установлении публичного сервитута

Отдел архитектуры и градостроительства Администрации Любытинского муниципального района в соответствии со ст.39.42 Земельного кодекса РФ информирует правообладателей земельных участков о возможном установлении публичного сервитута с целью размещения объекта электросетевого хозяйства сроком на 49 лет, площадью 68 062 кв.м, по ходатайству ПАО «Россети Северо-Запад», в отношении следующих земельных участков:

№ п/п	Адрес или иное описание местоположения земельного участка (участков), в отношении которого испрашивается публичный сервитут/ Цель установления публичного сервитута	Кадастровый номер земельного участка (при наличии), в отношении которого испрашивается публичный сервитут; Кадастровый квартал, на территории которого испрашивается публичный сервитут
1	Новгородская область, р-н Любытинский, с/п Любытинское, на земельном участке расположено сооружение, автодорога Спасская Полясть-М.Вишера-Любытино-Боровичи / для размещения объекта электросетевого хозяйства ВЛ-6 кВ Л-4ПС Артем	53:07:000000:63
2	Российская Федерация, Новгородская область, р-н Любытинский, с/п Любытинское, с Зарубино, ул Обломовка, 2 / для размещения объекта электросетевого хозяйства ВЛ-6 кВ Л-4ПС Артем	53:07:0020126:46
3	Российская Федерация, Новгородская область, р-н Любытинский, с/п Любытинское, с Зарубино, ул Обломовка, 4 / для размещения объекта электросетевого хозяйства ВЛ-6 кВ Л-4ПС Артем	53:07:0020126:50
4	Новгородская область, р-н Любытинский, Любытинское лесничество, Зарубинское участковое лесничество, лесной квартал № 134 / для размещения объекта электросетевого хозяйства ВЛ-6 кВ Л-4ПС Артем	53:07:0020127:85
5	Новгородская обл, р-н Любытинский, Любытинское лесничество, Зарубинское участковое лесничество / для размещения объекта электросетевого хозяйства ВЛ-6 кВ Л-4ПС Артем	53:07:0060101:80
6	Новгородская область, р-н Любытинский, с/п Любытинское / для размещения объекта электросетевого хозяйства ВЛ-6 кВ Л-4ПС Артем	53:07:0060102:70
7	Российская Федерация, Новгородская область, Любытинский муниципальный район, Любытинское сельское поселение, земельный участок 36 / для размещения объекта электросетевого хозяйства ВЛ-6 кВ Л-4ПС Артем	53:07:0060102:
8	Новгородская область, р-н Любытинский / для размещения объекта электросетевого хозяйства ВЛ-6 кВ Л-4ПС Артем	53:07:0063601:
9	Новгородская область, р-н Любытинский, с/п Любытинское / для размещения объекта электросетевого хозяйства ВЛ-6 кВ Л-4ПС Артем	53:07:0063601:5
10	Новгородская область, р-н Любытинский, с/п Любытинское / для размещения объекта электросетевого хозяйства ВЛ-6 кВ Л-4ПС Артем	53:07:0063601:6
11	Российская Федерация, Новгородская область, Любытинский муниципальный район, Любытинское сельское поселение, д. Козляева Горка, земельный участок 31 / для размещения объекта электросетевого хозяйства ВЛ-6 кВ Л-4ПС Артем	53:07:0063601:122
12	Новгородская область, Любытинский муниципальный район, Любытинское сельское поселение / для размещения объекта электросетевого хозяйства ВЛ-6 кВ Л-4ПС Артем	53:07:0020108
13	Новгородская область, Любытинский муниципальный район, Любытинское сельское поселение / для размещения объекта электросетевого хозяйства ВЛ-6 кВ Л-4ПС Артем	53:07:0020126
14	Новгородская область, Любытинский муниципальный район, Любытинское сельское поселение / для размещения объекта электросетевого хозяйства ВЛ-6 кВ Л-4ПС Артем	53:07:0020127

Адрес, по которому заинтересованные лица могут ознакомиться с поступившими ходатайствами об установлении публичного сервитута и прилагаемым к нему описанием местоположения границ публичного сервитута, подать заявление об учете прав на земельные участки, а также срок подачи указанных заявлений, время приема заинтересованных лиц для ознакомления с поступившими ходатайствами об установлении публичного сервитута:

Администрация Любытинского муниципального района, 174760, Новгородская область, Любытинский район, рп Любытино, ул.Советов, дом 29, кабинет 4, 8(81668)62-310(доб.6611).

в течение 30 дней со дня опубликования сообщения.

Официальные сайты в информационно – телекоммуникационной сети «Интернет», на котором размещается сообщение о поступившем ходатайстве об установлении публичного сервитута:

Сайт Администрации Любытинского района в информационно – телекоммуникационной сети «Интернет»: <http://lubyтино.ru/>;

Правообладатели земельных участков, в отношении которых испрашивается публичный сервитут, если их права не зарегистрированы в Едином государственном реестре недвижимости, в течение тридцати дней со дня опубликования данного сообщения подают в Администрацию Любытинского муниципального района заявление об учете их прав (обременений прав) на земельные участки с приложением копий документов, подтверждающих эти права (обременения прав). В таких заявлениях указывается способ связи с правообладателем земельных участков, в том числе их почтовый адрес и (или) адрес электронной почты.

Правообладатели земельных участков, подавшие такие заявления по истечении указанного срока, несут риски невозможности обеспечения их прав в связи с отсутствием информации о таких лицах и их правах на земельные участки. Такие лица имеют право требовать от обладателя публичного сервитута плату за публичный сервитут не более чем за три года, предшествующие дню направления ими заявления об учете их прав (обременений прав).

ОПИСАНИЕ МЕСТОПОЛОЖЕНИЯ ГРАНИЦ

Публичный сервитут объекта электросетевого хозяйства: ВЛ-6 кВ Л-4ПС Артем
(наименование объекта, местоположение границ которого описано (далее - объект))

Система координат МСК-53, зона 2			
Метод определения координат характерных точек границ - аналитический			
Площадь публичного сервитута 68 062 кв. м.			
Обозначение характерных точек границы	Координаты, м		Средняя квадратическая погрешность определения координат характерных точек границ
	X, м	Y, м	
1	601 675,16	2 308 209,54	0,1
2	601 670,65	2 308 221,81	0,1
3	601 648,22	2 308 254,56	0,1
4	601 610,71	2 308 309,15	0,1
5	601 584,72	2 308 350,53	0,1
6	601 553,97	2 308 395,86	0,1
7	601 522,39	2 308 442,73	0,1
8	601 492,46	2 308 487,01	0,1
9	601 461,57	2 308 532,60	0,1
10	601 433,28	2 308 573,94	0,1
11	601 485,64	2 308 597,08	0,1
12	601 540,42	2 308 622,62	0,1
13	601 590,69	2 308 645,33	0,1
14	601 641,38	2 308 668,46	0,1
15	601 686,87	2 308 689,25	0,1
16	601 726,18	2 308 707,21	0,1
17	601 739,65	2 308 752,68	0,1
18	601 752,06	2 308 795,26	0,1
19	601 761,84	2 308 829,55	0,1
20	601 765,37	2 308 840,82	0,1
21	601 755,83	2 308 843,81	0,1
22	601 752,26	2 308 832,43	0,1
23	601 742,44	2 308 798,04	0,1
24	601 730,05	2 308 755,50	0,1
25	601 717,88	2 308 714,42	0,1
26	601 682,71	2 308 698,35	0,1
27	601 637,22	2 308 677,56	0,1
28	601 586,55	2 308 654,45	0,1
29	601 536,24	2 308 631,72	0,1
30	601 481,50	2 308 606,20	0,1
31	601 427,58	2 308 582,36	0,1
32	601 402,60	2 308 619,86	0,1
33	601 373,78	2 308 661,98	0,1
34	601 333,80	2 308 693,36	0,1
35	601 293,25	2 308 725,56	0,1
36	601 282,92	2 308 733,76	0,1
37	601 294,60	2 308 768,23	0,1
38	601 307,27	2 308 804,12	0,1
39	601 316,13	2 308 828,56	0,1

40	601 329,70	2 308 867,72	0,1
41	601 347,92	2 308 918,43	0,1
42	601 362,77	2 308 960,06	0,1
43	601 378,94	2 309 005,92	0,1
44	601 378,95	2 309 069,53	0,1
45	601 379,08	2 309 114,00	0,1
46	601 379,33	2 309 167,69	0,1
47	601 353,93	2 309 230,12	0,1
48	601 319,92	2 309 264,74	0,1
49	601 271,61	2 309 312,32	0,1
50	601 243,43	2 309 339,74	0,1
51	601 202,17	2 309 380,64	0,1
52	601 157,13	2 309 425,57	0,1
53	601 124,73	2 309 457,57	0,1
54	601 087,13	2 309 511,78	0,1
55	601 049,00	2 309 566,77	0,1
56	601 001,04	2 309 636,58	0,1
57	600 961,34	2 309 694,80	0,1
58	600 915,27	2 309 761,69	0,1
59	600 876,00	2 309 819,89	0,1
60	600 835,10	2 309 880,50	0,1
61	600 797,16	2 309 936,05	0,1
62	600 758,51	2 309 992,79	0,1
63	600 724,32	2 310 043,41	0,1
64	600 688,16	2 310 096,35	0,1
65	600 640,29	2 310 165,82	0,1
66	600 589,09	2 310 241,17	0,1
67	600 562,65	2 310 279,98	0,1
68	600 554,05	2 310 344,13	0,1
69	600 549,89	2 310 364,34	0,1
70	600 529,34	2 310 360,06	0,1
71	600 533,36	2 310 340,81	0,1
72	600 542,51	2 310 272,28	0,1
73	600 571,73	2 310 229,37	0,1
74	600 622,97	2 310 153,96	0,1
75	600 670,86	2 310 084,47	0,1
76	600 706,96	2 310 031,61	0,1
77	600 741,13	2 309 981,01	0,1
78	600 779,82	2 309 924,23	0,1
79	600 817,73	2 309 868,71	0,1
80	600 858,60	2 309 808,15	0,1
81	600 897,93	2 309 749,87	0,1
82	600 944,02	2 309 682,94	0,1
83	600 983,72	2 309 624,72	0,1
84	601 031,72	2 309 554,85	0,1
85	601 069,89	2 309 499,82	0,1
86	601 108,59	2 309 444,01	0,1
87	601 142,35	2 309 410,67	0,1
88	601 183,03	2 309 370,08	0,1

89	601 168,86	2 309 318,19	0,1
90	601 151,71	2 309 255,38	0,1
91	601 142,16	2 309 218,59	0,1
92	601 132,63	2 309 181,81	0,1
93	601 087,78	2 309 149,13	0,1
94	601 058,64	2 309 127,96	0,1
95	601 046,85	2 309 118,89	0,1
96	601 059,66	2 309 102,24	0,1
97	601 071,22	2 309 111,14	0,1
98	601 100,14	2 309 132,15	0,1
99	601 151,07	2 309 169,26	0,1
100	601 162,50	2 309 213,31	0,1
101	601 172,00	2 309 249,98	0,1
102	601 189,12	2 309 312,65	0,1
103	601 200,16	2 309 353,08	0,1
104	601 228,73	2 309 324,76	0,1
105	601 256,93	2 309 297,32	0,1
106	601 305,06	2 309 249,90	0,1
107	601 336,05	2 309 218,36	0,1
108	601 358,31	2 309 163,63	0,1
109	601 358,08	2 309 114,08	0,1
110	601 357,95	2 309 069,57	0,1
111	601 357,94	2 309 009,52	0,1
112	601 342,99	2 308 967,08	0,1
113	601 328,16	2 308 925,51	0,1
114	601 309,90	2 308 874,70	0,1
115	601 298,90	2 308 842,93	0,1
116	601 273,95	2 308 859,45	0,1
117	601 238,35	2 308 885,60	0,1
118	601 241,87	2 308 889,81	0,1
119	601 230,59	2 308 899,27	0,1
120	601 217,10	2 308 883,17	0,1
121	601 228,39	2 308 873,71	0,1
122	601 231,93	2 308 877,92	0,1
123	601 268,23	2 308 851,25	0,1
124	601 295,48	2 308 833,20	0,1
125	601 287,51	2 308 811,20	0,1
126	601 274,76	2 308 775,09	0,1
127	601 265,42	2 308 747,53	0,1
128	601 247,16	2 308 761,83	0,1
129	601 221,03	2 308 782,16	0,1
130	601 196,92	2 308 794,29	0,1
131	601 187,48	2 308 775,53	0,1
132	601 209,75	2 308 764,32	0,1
133	601 234,24	2 308 745,27	0,1
134	601 264,10	2 308 721,88	0,1
135	601 280,19	2 308 709,10	0,1
136	601 320,78	2 308 676,88	0,1
137	601 358,26	2 308 647,46	0,1

138	601 385,18	2 308 608,10	0,1
139	601 412,41	2 308 567,24	0,1
140	601 444,21	2 308 520,78	0,1
141	601 475,06	2 308 475,23	0,1
142	601 504,97	2 308 430,97	0,1
143	601 536,57	2 308 384,10	0,1
144	601 567,12	2 308 339,05	0,1
145	601 593,15	2 308 297,61	0,1
146	601 630,90	2 308 242,68	0,1
147	601 651,83	2 308 212,11	0,1
148	601 655,44	2 308 202,30	0,1
1	601 675,16	2 308 209,54	0,1

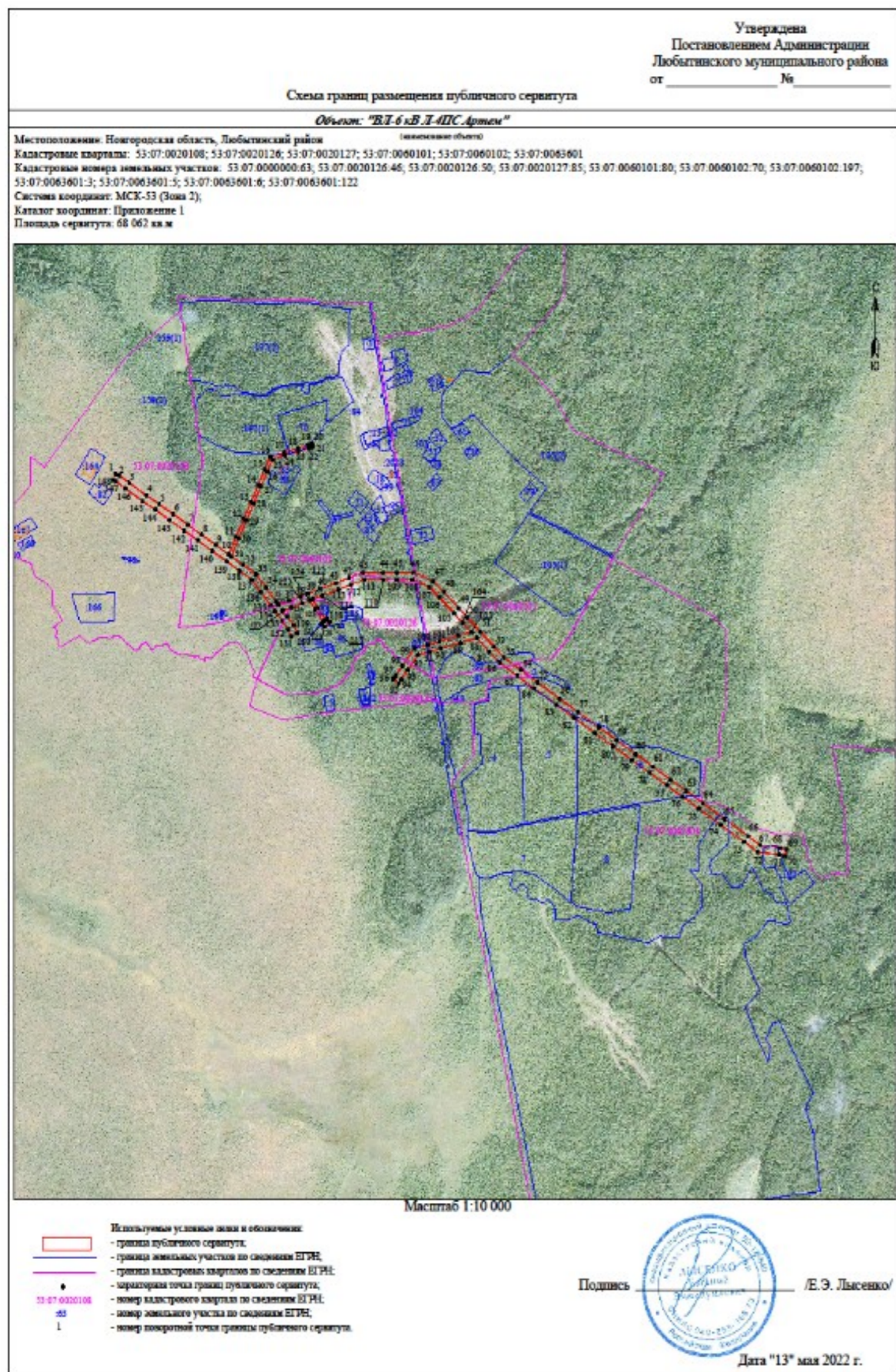

СООБЩЕНИЕ о возможном установлении публичного сервитута

Отдел архитектуры и градостроительства Администрации Любытинского муниципального района в соответствии со ст.39.42 Земельного кодекса РФ информирует правообладателей земельных участков о возможном установлении публичного сервитута с целью размещения объекта электросетевого хозяйства сроком на 49 лет, площадью 90 565 кв.м, по ходатайству ПАО «Россети Северо-Запад», в отношении следующих земельных участков:

№ п/п	Адрес или иное описание местоположения земельного участка (участков), в отношении которого испрашивается публичный сервитут/ Цель установления публичного сервитута	Кадастровый номер земельного участка (при наличии), в отношении которого испрашивается публичный сервитут; Кадастровый квартал, на территории которого испрашивается публичный сервитут
1	Новгородская область, р-н Любытинский, с/п Любытинское, рп Любытино / для размещения объекта электросетевого хозяйства ВЛ-10 кВ Л-3ПС Любытино	53-07-0000000:3907
2	Российская Федерация, Новгородская область, Любытинский муниципальный район, Любытинское сельское поселение, рабочий посёлок Любытино, земельный участок 14 / для размещения объекта электросетевого хозяйства ВЛ-10 кВ Л-3ПС Любытино	53-07-0000000:4318
3	Российская Федерация, Новгородская область, Любытинский муниципальный район, Любытинское сельское поселение, рабочий посёлок Любытино, земельный участок 15 / для размещения объекта электросетевого хозяйства ВЛ-10 кВ Л-3ПС Любытино	53-07-0000000:4319
4	Новгородская область, р-н Любытинский, с/п Любытинское, рп Любытино, ул Советов, д.101 / для размещения объекта электросетевого хозяйства ВЛ-10 кВ Л-3ПС Любытино	53-07-0010301:41
5	Новгородская область, р-н Любытинский, с/п Любытинское, рп Любытино, ул Советов, д.105 / для размещения объекта электросетевого хозяйства ВЛ-10 кВ Л-3ПС Любытино	53-07-0010301:43
6	Новгородская обл, р-н Любытинский, Любытинское сельское поселение, рп Любытино, ул Красных Зорь, д 4 / для размещения объекта электросетевого хозяйства ВЛ-10 кВ Л-3ПС Любытино	53-07-0010301:59
7	Новгородская область, р-н Любытинский, с/п Любытинское, рп Любытино, ул Советов/ для размещения объекта электросетевого хозяйства ВЛ-10 кВ Л-3ПС Любытино	53-07-0010301:64
8	Новгородская обл, р-н Любытинский, с/п Любытинское, рп Любытино, ул Советов / для размещения объекта электросетевого хозяйства ВЛ-10 кВ Л-3ПС Любытино	53-07-0010301:69
9	обл. Новгородская, р-н Любытинский, рп. Любытино, ул. Советов / для размещения объекта электросетевого хозяйства ВЛ-10 кВ Л-3ПС Любытино	53-07-0010301:70
10	Российская Федерация, Новгородская область, Любытинский муниципальный район, сельское поселение Любытинское, рабочий посёлок Любытино, улица Советов, земельный участок 121а / для размещения объекта электросетевого хозяйства ВЛ-10 кВ Л-3ПС Любытино	53-07-0010301:303
11	обл. Новгородская, р-н Любытинский, рп. Любытино, ул. Белореченская, д.7 / для размещения объекта электросетевого хозяйства ВЛ-10 кВ Л-3ПС Любытино	53-07-0010303:7
12	обл. Новгородская, р-н Любытинский, рп. Любытино, ул. Советов, дом 132 / для размещения объекта электросетевого хозяйства ВЛ-10 кВ Л-3ПС Любытино	53-07-0010303:9
13	Российская Федерация, Новгородская область, Любытинский муниципальный район, с/п Любытинское, рп Любытино, ул Советов, з/у 144 / для размещения объекта электросетевого хозяйства ВЛ-10 кВ Л-3ПС Любытино	53-07-0010303:64
14	Российская Федерация, Новгородская область, Любытинский муниципальный район, Сельское Поселение Любытинское, рабочий посёлок Любытино, ул. Белореченская, земельный участок 7а / для размещения объекта электросетевого хозяйства ВЛ-10 кВ Л-3ПС Любытино	53-07-0010303:219
15	Новгородская область, р-н Любытинский, с/п Любытинское, рп Любытино, ул Советов/ для размещения объекта электросетевого хозяйства ВЛ-10 кВ Л-3ПС Любытино	53-07-0010304:13
16	Российская Федерация, Новгородская область, Любытинский район, Любытинское сельское поселение, р.п. Любытино, ул. Советов / для размещения объекта электросетевого хозяйства ВЛ-10 кВ Л-3ПС Любытино	53-07-0010304:485
17	Российская Федерация, Новгородская область, Любытинский муниципальный район, Любытинское сельское поселение, рп Любытино, ул Советов, земельный участок 133а / для размещения объекта электросетевого хозяйства ВЛ-10 кВ Л-3ПС Любытино	53-07-0010304:505
18	Российская Федерация, Новгородская область, Любытинский муниципальный район, сельское поселение Любытинское, рабочий посёлок Любытино, ул. Советов, земельный участок 143а / для размещения объекта электросетевого хозяйства ВЛ-10 кВ Л-3ПС Любытино	53-07-0010304:615
19	Российская Федерация, Новгородская область, Любытинский муниципальный район, Любытинское сельское поселение, рп.Любытино, ул.Советов, земельный участок 127а / для размещения объекта электросетевого хозяйства ВЛ-10 кВ Л-3ПС Любытино	53-07-0010304:630
20	Новгородская область, р-н Любытинский, с/п Любытинское, рп Любытино, ул Советов, д.122 / для размещения объекта электросетевого хозяйства ВЛ-10 кВ Л-3ПС Любытино	53-07-0010306:30
21	Новгородская область, р-н Любытинский, с/п Любытинское, рп Любытино, ул Советов, д.124 / для размещения объекта электросетевого хозяйства ВЛ-10 кВ Л-3ПС Любытино	53-07-0010306:31
22	Российская Федерация, Новгородская область, Любытинский муниципальный район, Любытинское сельское поселение, р.п. Любытино, ул. Советов, земельный участок 130а / для размещения объекта электросетевого хозяйства ВЛ-10 кВ Л-3ПС Любытино	53-07-0010306:219
23	Новгородская обл, р-н Любытинский, с/п Любытинское, рп Любытино, ул В.Иванова / для размещения объекта электросетевого хозяйства ВЛ-10 кВ Л-3ПС Любытино	53-07-0010307:35

24	Новгородская обл, р-н Любытинский/ для размещения объекта электросетевого хозяйства ВЛ-10 кВ Л-ЗПС Любытино	53:07:0010307:43
25	Новгородская обл, р-н Любытинский/ для размещения объекта электросетевого хозяйства ВЛ-10 кВ Л-ЗПС Любытино	53:07:0010307:44
26	Новгородская обл, р-н Любытинский/ для размещения объекта электросетевого хозяйства ВЛ-10 кВ Л-ЗПС Любытино	53:07:0010307:45
27	Новгородская обл, р-н Любытинский/ для размещения объекта электросетевого хозяйства ВЛ-10 кВ Л-ЗПС Любытино	53:07:0010307:46
28	Новгородская обл, р-н Любытинский/ для размещения объекта электросетевого хозяйства ВЛ-10 кВ Л-ЗПС Любытино	53:07:0010307:47
29	Новгородская обл, р-н Любытинский/ для размещения объекта электросетевого хозяйства ВЛ-10 кВ Л-ЗПС Любытино	53:07:0010307:48
30	Новгородская обл, р-н Любытинский/ для размещения объекта электросетевого хозяйства ВЛ-10 кВ Л-ЗПС Любытино	53:07:0010307:54
31	Новгородская обл, р-н Любытинский/ для размещения объекта электросетевого хозяйства ВЛ-10 кВ Л-ЗПС Любытино	53:07:0010307:55
32	Новгородская обл, р-н Любытинский, Любытинское сельское поселение, Любытинское лесничество, Любытинское участковое лесничество, лесной квартал №154 / для размещения объекта электросетевого хозяйства ВЛ-10 кВ Л-ЗПС Любытино	53:07:0110102:94
33	Новгородская область, р-н Любытинский, Любытинское лесничество Любытинское участковое лесничество, лесной квартал № 68 / для размещения объекта электросетевого хозяйства ВЛ-10 кВ Л-ЗПС Любытино	53:07:0110102:96
34	Новгородская область, р-н Любытинский, с/п Любытинское, д Большой Городок / для размещения объекта электросетевого хозяйства ВЛ-10 кВ Л-ЗПС Любытино	53:07:0110104:2
35	Российская Федерация, Новгородская область, Любытинский муниципальный район, Любытинское сельское поселение, деревня Брод, земельный участок 31 / для размещения объекта электросетевого хозяйства ВЛ-10 кВ Л-ЗПС Любытино	53:07:0111001:318
36	Новгородская область, р-н Любытинский, с/п Любытинское, рп.Любытино / для размещения объекта электросетевого хозяйства ВЛ-10 кВ Л-ЗПС Любытино	53:07:0010307
37	Новгородская область, р-н Любытинский, с/п Любытинское, рп.Любытино / для размещения объекта электросетевого хозяйства ВЛ-10 кВ Л-ЗПС Любытино	53:07:0010301
38	Новгородская область, р-н Любытинский, с/п Любытинское, рп.Любытино / для размещения объекта электросетевого хозяйства ВЛ-10 кВ Л-ЗПС Любытино	53:07:0010304
39	Новгородская область, р-н Любытинский, с/п Любытинское, рп.Любытино / для размещения объекта электросетевого хозяйства ВЛ-10 кВ Л-ЗПС Любытино	53:07:0010303
40	Новгородская область, р-н Любытинский, с/п Любытинское, рп.Любытино / для размещения объекта электросетевого хозяйства ВЛ-10 кВ Л-ЗПС Любытино	53:07:0010305

Адрес, по которому заинтересованные лица могут ознакомиться с поступившими ходатайствами об установлении публичного сервитута и прилагаемым к нему описанием местоположения границ публичного сервитута, подать заявление об учете прав на земельные участки, а также срок подачи указанных заявлений, время приема заинтересованных лиц для ознакомления с поступившими ходатайствами об установлении публичного сервитута:

Администрация Любытинского муниципального района, 174760, Новгородская область, Любытинский район, рп Любытино, ул.Советов, дом 29, кабинет 4, 8(81668)62-310(доб.6611).

в течение 30 дней со дня опубликования сообщения.

Официальные сайты в информационно – телекоммуникационной сети «Интернет», на котором размещается сообщение о поступившем ходатайстве об установлении публичного сервитута:

Сайт Администрации Любытинского района в информационно – телекоммуникационной сети «Интернет»: <http://lubyтино.ru/>;

Правообладатели земельных участков, в отношении которых испрашивается публичный сервитут, если их права не зарегистрированы в Едином государственном реестре недвижимости, в течение тридцати дней со дня опубликования данного сообщения подают в Администрацию Любытинского муниципального района заявление об учете их прав (обременений прав) на земельные участки с приложением копий документов, подтверждающих эти права (обременения прав). В таких заявлениях указывается способ связи с правообладателем земельных участков, в том числе их почтовый адрес и (или) адрес электронной почты.

Правообладатели земельных участков, подавшие такие заявления по истечении указанного срока, несут риски невозможности обеспечения их прав в связи с отсутствием информации о таких лицах и их правах на земельные участки. Такие лица имеют право требовать от обладателя публичного сервитута плату за публичный сервитут не более чем за три года, предшествующие дню направления ими заявления об учете их прав (обременений прав).

ОПИСАНИЕ МЕСТОПОЛОЖЕНИЯ ГРАНИЦ

Публичный сервитут объекта электросетевого хозяйства: ВЛ-10 кВ Л-ЗПС Любытино

(наименование объекта, местоположение границ которого описано (далее - объект))

Система координат МСК-53, зона 2		
Метод определения координат характерных точек границ - аналитический		
Площадь публичного сервитута 90 565 кв. м.		
Обозначение	Координаты, м	Средняя квадратическая погрешность

характерных точек границы	X, м	Y, м	определения координат характерных точек границ
1	610 972,35	2 303 385,69	0,1
2	610 979,88	2 303 379,12	0,1
3	610 988,24	2 303 388,70	0,1
4	611 022,93	2 303 430,36	0,1
5	611 053,47	2 303 466,40	0,1
6	611 079,82	2 303 497,67	0,1
7	611 107,04	2 303 529,69	0,1
8	611 138,16	2 303 566,30	0,1
9	611 150,27	2 303 629,93	0,1
10	611 161,56	2 303 693,69	0,1
11	611 165,76	2 303 695,45	0,1
12	611 156,48	2 303 717,57	0,1
13	611 089,41	2 303 794,60	0,1
14	611 049,70	2 303 837,97	0,1
15	611 026,53	2 303 864,35	0,1
16	610 994,77	2 303 900,12	0,1
17	610 963,08	2 303 935,65	0,1
18	610 935,27	2 303 967,28	0,1
19	610 898,37	2 304 009,03	0,1
20	610 841,48	2 304 033,39	0,1
21	610 803,02	2 304 049,86	0,1
22	610 738,24	2 304 077,60	0,1
23	610 677,43	2 304 103,64	0,1
24	610 618,68	2 304 128,80	0,1
25	610 550,62	2 304 157,93	0,1
26	610 466,17	2 304 194,11	0,1
27	610 380,89	2 304 230,62	0,1
28	610 309,48	2 304 261,21	0,1
29	610 218,06	2 304 304,58	0,1
30	610 215,51	2 304 299,69	0,1
31	610 176,03	2 304 316,40	0,1
32	610 135,92	2 304 333,23	0,1
33	610 096,93	2 304 349,50	0,1
34	610 109,01	2 304 382,92	0,1
35	610 119,77	2 304 412,31	0,1
36	610 131,90	2 304 445,28	0,1
37	610 136,36	2 304 457,49	0,1
38	610 158,65	2 304 495,73	0,1
39	610 189,70	2 304 549,84	0,1
40	610 220,14	2 304 603,49	0,1
41	610 233,94	2 304 645,93	0,1
42	610 253,38	2 304 705,67	0,1
43	610 270,23	2 304 757,48	0,1
44	610 288,66	2 304 814,12	0,1
45	610 307,05	2 304 870,67	0,1
46	610 309,89	2 304 882,89	0,1

47	610 300,15	2 304 885,15	0,1
48	610 297,41	2 304 873,35	0,1
49	610 279,15	2 304 817,21	0,1
50	610 260,72	2 304 760,57	0,1
51	610 243,87	2 304 708,77	0,1
52	610 224,43	2 304 649,02	0,1
53	610 210,94	2 304 607,55	0,1
54	610 181,02	2 304 554,80	0,1
55	610 149,99	2 304 500,73	0,1
56	610 142,26	2 304 487,46	0,1
57	610 125,00	2 304 491,91	0,1
58	610 121,18	2 304 477,11	0,1
59	610 112,20	2 304 452,50	0,1
60	610 100,07	2 304 419,55	0,1
61	610 089,29	2 304 390,10	0,1
62	610 077,60	2 304 357,79	0,1
63	610 058,71	2 304 366,08	0,1
64	610 017,02	2 304 383,94	0,1
65	609 975,53	2 304 401,43	0,1
66	609 992,43	2 304 453,97	0,1
67	609 998,41	2 304 518,06	0,1
68	609 999,41	2 304 526,62	0,1
69	609 989,48	2 304 527,78	0,1
70	609 988,47	2 304 519,10	0,1
71	609 982,57	2 304 455,99	0,1
72	609 966,30	2 304 405,39	0,1
73	609 935,50	2 304 418,75	0,1
74	609 891,79	2 304 437,33	0,1
75	609 844,05	2 304 457,23	0,1
76	609 846,06	2 304 472,76	0,1
77	609 861,99	2 304 513,03	0,1
78	609 875,29	2 304 547,14	0,1
79	609 895,58	2 304 597,97	0,1
80	609 911,75	2 304 638,78	0,1
81	609 921,60	2 304 664,46	0,1
82	609 946,57	2 304 634,53	0,1
83	609 961,45	2 304 624,07	0,1
84	609 973,52	2 304 641,25	0,1
85	609 960,91	2 304 650,11	0,1
86	609 925,92	2 304 692,06	0,1
87	609 919,65	2 304 695,11	0,1
88	609 913,86	2 304 694,16	0,1
89	609 909,28	2 304 689,95	0,1
90	609 905,04	2 304 679,92	0,1
91	609 892,19	2 304 646,40	0,1
92	609 876,08	2 304 605,73	0,1
93	609 855,77	2 304 554,84	0,1
94	609 842,45	2 304 520,71	0,1
95	609 825,58	2 304 478,06	0,1

96	609 822,93	2 304 457,63	0,1
97	609 826,65	2 304 457,15	0,1
98	609 803,18	2 304 437,21	0,1
99	609 752,96	2 304 394,18	0,1
100	609 709,66	2 304 357,27	0,1
101	609 687,72	2 304 338,22	0,1
102	609 646,52	2 304 303,21	0,1
103	609 617,71	2 304 278,54	0,1
104	609 599,02	2 304 276,16	0,1
105	609 593,78	2 304 286,07	0,1
106	609 579,55	2 304 278,56	0,1
107	609 581,96	2 304 274,01	0,1
108	609 536,19	2 304 268,76	0,1
109	609 512,37	2 304 293,85	0,1
110	609 495,81	2 304 311,30	0,1
111	609 483,12	2 304 324,69	0,1
112	609 445,63	2 304 342,20	0,1
113	609 409,25	2 304 359,14	0,1
114	609 382,20	2 304 371,87	0,1
115	609 383,81	2 304 377,24	0,1
116	609 367,10	2 304 385,06	0,1
117	609 321,23	2 304 406,11	0,1
118	609 289,83	2 304 420,52	0,1
119	609 256,88	2 304 436,20	0,1
120	609 197,08	2 304 463,18	0,1
121	609 161,13	2 304 453,44	0,1
122	609 127,44	2 304 444,25	0,1
123	609 082,03	2 304 431,83	0,1
124	609 037,24	2 304 419,42	0,1
125	609 003,67	2 304 409,98	0,1
126	608 966,90	2 304 399,99	0,1
127	608 930,33	2 304 389,86	0,1
128	608 900,01	2 304 381,35	0,1
129	608 839,22	2 304 364,51	0,1
130	608 808,25	2 304 355,74	0,1
131	608 793,00	2 304 402,02	0,1
132	608 791,40	2 304 389,13	0,1
133	608 776,96	2 304 432,44	0,1
134	608 758,57	2 304 488,23	0,1
135	608 717,90	2 304 472,56	0,1
136	608 691,50	2 304 464,09	0,1
137	608 694,56	2 304 454,55	0,1
138	608 721,24	2 304 463,10	0,1
139	608 752,35	2 304 475,09	0,1
140	608 767,46	2 304 429,28	0,1
141	608 788,59	2 304 365,34	0,1
142	608 787,05	2 304 352,96	0,1
143	608 788,63	2 304 348,16	0,1
144	608 780,10	2 304 343,82	0,1

145	608 789,62	2 304 325,09	0,1
146	608 805,27	2 304 333,06	0,1
147	608 844,88	2 304 344,27	0,1
148	608 905,65	2 304 361,11	0,1
149	608 935,97	2 304 369,62	0,1
150	608 972,46	2 304 379,73	0,1
151	609 009,27	2 304 389,72	0,1
152	609 042,88	2 304 399,18	0,1
153	609 087,61	2 304 411,57	0,1
154	609 132,98	2 304 423,99	0,1
155	609 166,65	2 304 433,16	0,1
156	609 195,30	2 304 440,94	0,1
157	609 248,04	2 304 417,14	0,1
158	609 280,93	2 304 401,48	0,1
159	609 312,47	2 304 387,01	0,1
160	609 358,25	2 304 366,01	0,1
161	609 378,02	2 304 356,70	0,1
162	609 379,34	2 304 362,13	0,1
163	609 405,01	2 304 350,06	0,1
164	609 441,39	2 304 333,12	0,1
165	609 477,16	2 304 316,41	0,1
166	609 488,56	2 304 304,42	0,1
167	609 505,13	2 304 286,97	0,1
168	609 532,37	2 304 258,28	0,1
169	609 586,97	2 304 264,55	0,1
170	609 589,39	2 304 259,98	0,1
171	609 601,53	2 304 266,41	0,1
172	609 618,50	2 304 268,57	0,1
173	609 662,81	2 304 236,80	0,1
174	609 702,41	2 304 209,92	0,1
175	609 685,21	2 304 135,54	0,1
176	609 673,60	2 304 083,81	0,1
177	609 662,16	2 304 033,75	0,1
178	609 651,48	2 303 987,02	0,1
179	609 679,52	2 303 960,22	0,1
180	609 695,09	2 303 944,29	0,1
181	609 682,68	2 303 889,92	0,1
182	609 680,18	2 303 875,06	0,1
183	609 700,88	2 303 871,58	0,1
184	609 703,28	2 303 885,84	0,1
185	609 718,11	2 303 950,77	0,1
186	609 694,28	2 303 975,14	0,1
187	609 674,60	2 303 993,96	0,1
188	609 682,62	2 304 029,08	0,1
189	609 694,07	2 304 079,18	0,1
190	609 705,67	2 304 130,88	0,1
191	609 720,33	2 304 194,23	0,1
192	609 731,55	2 304 189,42	0,1
193	609 732,81	2 304 193,92	0,1

194	609 738,92	2 304 192,15	0,1
195	609 737,40	2 304 186,91	0,1
196	609 749,53	2 304 181,72	0,1
197	609 770,76	2 304 172,60	0,1
198	609 773,20	2 304 157,61	0,1
199	609 793,92	2 304 160,97	0,1
200	609 789,64	2 304 187,34	0,1
201	609 757,81	2 304 201,02	0,1
202	609 717,06	2 304 218,47	0,1
203	609 714,93	2 304 213,50	0,1
204	609 668,53	2 304 245,00	0,1
205	609 627,91	2 304 274,12	0,1
206	609 653,00	2 304 295,61	0,1
207	609 694,22	2 304 330,64	0,1
208	609 716,18	2 304 349,69	0,1
209	609 759,44	2 304 386,58	0,1
210	609 809,66	2 304 429,61	0,1
211	609 834,24	2 304 450,49	0,1
212	609 887,91	2 304 428,13	0,1
213	609 931,56	2 304 409,57	0,1
214	609 967,41	2 304 394,02	0,1
215	610 013,12	2 304 374,74	0,1
216	610 054,73	2 304 356,92	0,1
217	610 074,11	2 304 348,41	0,1
218	610 070,97	2 304 340,30	0,1
219	610 043,20	2 304 273,02	0,1
220	610 004,24	2 304 178,63	0,1
221	609 977,27	2 304 112,53	0,1
222	609 951,18	2 304 048,60	0,1
223	609 928,15	2 303 990,18	0,1
224	609 905,12	2 303 931,17	0,1
225	609 879,64	2 303 874,51	0,1
226	609 878,18	2 303 860,75	0,1
227	609 899,06	2 303 858,55	0,1
228	609 900,16	2 303 868,97	0,1
229	609 924,48	2 303 923,05	0,1
230	609 947,69	2 303 982,52	0,1
231	609 970,66	2 304 040,78	0,1
232	609 996,71	2 304 104,59	0,1
233	610 023,66	2 304 170,66	0,1
234	610 062,60	2 304 265,00	0,1
235	610 090,51	2 304 332,62	0,1
236	610 093,42	2 304 340,14	0,1
237	610 132,06	2 304 324,01	0,1
238	610 172,15	2 304 307,20	0,1
239	610 200,66	2 304 295,13	0,1
240	610 195,28	2 304 287,64	0,1
241	610 190,39	2 304 288,60	0,1
242	610 178,90	2 304 269,59	0,1

Метод определения координат характерных точек границ - аналитический			
Площадь публичного сервитута 948 184 кв. м.			
Обозначение характерных точек границы	Координаты, м		Средняя квадратическая погрешность определения координат характерных точек границ
	X, м	Y, м	
1	608 724,19	2 304 471,80	0,1
2	608 726,68	2 304 468,81	0,1
3	608 723,73	2 304 461,14	0,1
4	608 724,69	2 304 461,41	0,1
5	608 743,13	2 304 467,64	0,1
6	608 761,28	2 304 411,82	0,1
7	608 781,03	2 304 348,69	0,1
8	608 753,28	2 304 326,18	0,1
9	608 710,64	2 304 291,53	0,1
10	608 733,34	2 304 237,19	0,1
11	608 750,86	2 304 193,95	0,1
12	608 772,04	2 304 141,71	0,1
13	608 791,26	2 304 094,35	0,1
14	608 782,88	2 304 038,78	0,1
15	608 774,14	2 303 980,67	0,1
16	608 770,09	2 303 953,95	0,1
17	608 763,57	2 303 958,35	0,1
18	608 751,82	2 303 940,96	0,1
19	608 766,60	2 303 930,98	0,1
20	608 754,91	2 303 854,68	0,1
21	608 748,49	2 303 808,24	0,1
22	608 740,46	2 303 757,17	0,1
23	608 732,32	2 303 702,05	0,1
24	608 726,83	2 303 663,68	0,1
25	608 714,56	2 303 582,18	0,1
26	608 711,27	2 303 562,20	0,1
27	608 737,12	2 303 513,63	0,1
28	608 701,21	2 303 475,65	0,1
29	608 663,17	2 303 434,73	0,1
30	608 636,41	2 303 405,95	0,1
31	608 597,27	2 303 364,72	0,1
32	608 555,27	2 303 319,62	0,1
33	608 535,15	2 303 298,17	0,1
34	608 530,76	2 303 350,63	0,1
35	608 526,50	2 303 406,33	0,1
36	608 523,83	2 303 445,46	0,1
37	608 519,27	2 303 461,20	0,1
38	608 499,10	2 303 455,37	0,1
39	608 503,03	2 303 441,78	0,1
40	608 505,56	2 303 404,81	0,1
41	608 509,82	2 303 348,95	0,1
42	608 514,91	2 303 288,15	0,1
43	608 515,92	2 303 277,62	0,1

44	608 471,90	2 303 230,26	0,1
45	608 450,92	2 303 168,07	0,1
46	608 429,83	2 303 109,49	0,1
47	608 408,45	2 303 047,13	0,1
48	608 387,66	2 302 987,99	0,1
49	608 369,53	2 302 935,30	0,1
50	608 351,63	2 302 884,62	0,1
51	608 330,06	2 302 823,17	0,1
52	608 309,65	2 302 764,84	0,1
53	608 289,15	2 302 704,60	0,1
54	608 266,68	2 302 641,77	0,1
55	608 249,43	2 302 592,79	0,1
56	608 245,74	2 302 592,77	0,1
57	608 245,77	2 302 585,03	0,1
58	608 165,96	2 302 555,70	0,1
59	608 094,54	2 302 527,68	0,1
60	608 017,61	2 302 498,42	0,1
61	607 950,42	2 302 473,75	0,1
62	607 934,90	2 302 463,45	0,1
63	607 940,43	2 302 455,12	0,1
64	607 954,96	2 302 464,77	0,1
65	608 021,11	2 302 489,06	0,1
66	608 098,14	2 302 518,36	0,1
67	608 169,50	2 302 546,36	0,1
68	608 244,41	2 302 573,89	0,1
69	608 231,21	2 302 495,81	0,1
70	608 225,02	2 302 458,65	0,1
71	608 217,46	2 302 413,27	0,1
72	608 202,20	2 302 343,86	0,1
73	608 165,82	2 302 160,39	0,1
74	608 154,51	2 302 093,71	0,1
75	608 206,70	2 302 056,44	0,1
76	608 254,59	2 302 022,77	0,1
77	608 266,06	2 302 022,87	0,1
78	608 310,82	2 302 004,52	0,1
79	608 350,34	2 301 987,90	0,1
80	608 410,46	2 301 962,26	0,1
81	608 458,16	2 301 944,26	0,1
82	608 506,45	2 301 924,57	0,1
83	608 535,54	2 301 888,31	0,1
84	608 569,02	2 301 856,24	0,1
85	608 566,34	2 301 783,60	0,1
86	608 570,42	2 301 737,52	0,1
87	608 574,68	2 301 682,33	0,1
88	608 580,63	2 301 614,72	0,1
89	608 586,65	2 301 544,80	0,1
90	608 592,58	2 301 477,37	0,1
91	608 598,26	2 301 410,98	0,1
92	608 603,84	2 301 343,35	0,1

93	608 608,24	2 301 288,22	0,1
94	608 613,22	2 301 224,95	0,1
95	608 617,19	2 301 176,13	0,1
96	608 613,52	2 301 175,95	0,1
97	608 614,00	2 301 165,96	0,1
98	608 618,04	2 301 166,15	0,1
99	608 622,72	2 301 114,11	0,1
100	608 626,17	2 301 061,57	0,1
101	608 630,26	2 301 008,05	0,1
102	608 634,73	2 300 952,17	0,1
103	608 638,82	2 300 898,82	0,1
104	608 644,08	2 300 843,70	0,1
105	608 647,24	2 300 805,37	0,1
106	608 651,84	2 300 752,30	0,1
107	608 655,93	2 300 702,75	0,1
108	608 650,40	2 300 702,91	0,1
109	608 654,39	2 300 654,59	0,1
110	608 658,23	2 300 605,27	0,1
111	608 662,83	2 300 546,26	0,1
112	608 667,33	2 300 488,41	0,1
113	608 671,50	2 300 430,27	0,1
114	608 676,35	2 300 367,69	0,1
115	608 673,66	2 300 319,27	0,1
116	608 671,71	2 300 276,71	0,1
117	608 668,41	2 300 204,23	0,1
118	608 665,15	2 300 127,52	0,1
119	608 661,18	2 300 041,41	0,1
120	608 657,42	2 299 959,70	0,1
121	608 653,91	2 299 883,53	0,1
122	608 650,46	2 299 808,66	0,1
123	608 646,85	2 299 730,44	0,1
124	608 643,32	2 299 653,86	0,1
125	608 639,99	2 299 581,48	0,1
126	608 633,91	2 299 580,69	0,1
127	608 636,62	2 299 559,90	0,1
128	608 647,27	2 299 561,29	0,1
129	608 700,93	2 299 522,49	0,1
130	608 749,39	2 299 487,69	0,1
131	608 801,39	2 299 450,33	0,1
132	608 861,92	2 299 406,84	0,1
133	608 920,24	2 299 363,80	0,1
134	609 021,99	2 299 262,96	0,1
135	609 069,18	2 299 205,77	0,1
136	609 098,25	2 299 169,13	0,1
137	609 151,74	2 299 101,73	0,1
138	609 207,72	2 299 031,20	0,1
139	609 304,43	2 298 909,36	0,1
140	609 351,46	2 298 850,11	0,1
141	609 401,45	2 298 787,13	0,1

142	609 405,55	2 298 773,98	0,1
143	609 410,60	2 298 775,55	0,1
144	609 448,05	2 298 728,18	0,1
145	609 476,88	2 298 692,08	0,1
146	609 501,11	2 298 661,19	0,1
147	609 524,16	2 298 631,75	0,1
148	609 546,57	2 298 603,78	0,1
149	609 571,14	2 298 572,83	0,1
150	609 595,21	2 298 542,26	0,1
151	609 620,46	2 298 510,92	0,1
152	609 646,79	2 298 477,54	0,1
153	609 679,92	2 298 460,61	0,1
154	609 710,38	2 298 445,18	0,1
155	609 775,07	2 298 412,36	0,1
156	609 801,50	2 298 399,34	0,1
157	609 829,81	2 298 385,81	0,1
158	609 844,03	2 298 358,26	0,1
159	609 860,85	2 298 327,08	0,1
160	609 880,55	2 298 290,31	0,1
161	609 864,19	2 298 216,58	0,1
162	609 856,51	2 298 181,84	0,1
163	609 847,88	2 298 142,74	0,1
164	609 840,71	2 298 110,29	0,1
165	609 831,68	2 298 069,40	0,1
166	609 821,92	2 298 025,21	0,1
167	609 812,38	2 297 982,05	0,1
168	609 796,71	2 297 911,11	0,1
169	609 781,16	2 297 841,26	0,1
170	609 765,78	2 297 771,06	0,1
171	609 746,61	2 297 684,26	0,1
172	609 682,13	2 297 646,00	0,1
173	609 620,59	2 297 608,96	0,1
174	609 562,06	2 297 572,24	0,1
175	609 501,21	2 297 534,77	0,1
176	609 434,21	2 297 493,33	0,1
177	609 429,73	2 297 486,08	0,1
178	609 432,72	2 297 477,18	0,1
179	609 442,08	2 297 467,52	0,1
180	609 457,19	2 297 482,06	0,1
181	609 512,24	2 297 516,90	0,1
182	609 573,15	2 297 554,40	0,1
183	609 631,59	2 297 591,06	0,1
184	609 692,92	2 297 627,98	0,1
185	609 740,14	2 297 656,12	0,1
186	609 727,91	2 297 603,26	0,1
187	609 718,37	2 297 560,97	0,1
188	609 709,48	2 297 520,66	0,1
189	609 699,60	2 297 477,14	0,1
190	609 691,13	2 297 439,87	0,1

191	609 681,43	2 297 397,16	0,1
192	609 671,91	2 297 355,23	0,1
193	609 662,68	2 297 315,35	0,1
194	609 656,05	2 297 285,39	0,1
195	609 641,49	2 297 221,29	0,1
196	609 624,71	2 297 147,39	0,1
197	609 606,76	2 297 068,36	0,1
198	609 592,20	2 297 004,28	0,1
199	609 578,09	2 296 942,13	0,1
200	609 578,08	2 296 942,12	0,1
201	609 547,13	2 296 804,13	0,1
202	609 544,30	2 296 718,42	0,1
203	609 541,74	2 296 640,66	0,1
204	609 539,17	2 296 557,37	0,1
205	609 536,38	2 296 480,43	0,1
206	609 534,11	2 296 409,58	0,1
207	609 526,30	2 296 405,19	0,1
208	609 533,53	2 296 392,35	0,1
209	609 531,93	2 296 353,06	0,1
210	609 529,27	2 296 290,95	0,1
211	609 525,36	2 296 206,97	0,1
212	609 522,74	2 296 147,56	0,1
213	609 500,18	2 296 072,79	0,1
214	609 469,40	2 295 970,76	0,1
215	609 459,71	2 295 938,67	0,1
216	609 449,14	2 295 903,62	0,1
217	609 440,25	2 295 874,16	0,1
218	609 425,20	2 295 824,27	0,1
219	609 409,00	2 295 770,59	0,1
220	609 399,49	2 295 739,07	0,1
221	609 389,53	2 295 706,08	0,1
222	609 379,45	2 295 672,65	0,1
223	609 370,14	2 295 641,79	0,1
224	609 358,70	2 295 604,02	0,1
225	609 347,17	2 295 565,66	0,1
226	609 325,72	2 295 494,56	0,1
227	609 302,87	2 295 418,85	0,1
228	609 282,85	2 295 352,48	0,1
229	609 256,89	2 295 266,46	0,1
230	609 290,49	2 295 224,86	0,1
231	609 339,39	2 295 165,12	0,1
232	609 389,30	2 295 104,47	0,1
233	609 441,49	2 295 040,65	0,1
234	609 489,67	2 294 981,73	0,1
235	609 542,57	2 294 917,03	0,1
236	609 562,56	2 294 892,58	0,1
237	609 592,15	2 294 856,39	0,1
238	609 616,63	2 294 826,45	0,1
239	609 643,42	2 294 793,69	0,1

240	609 677,29	2 294 751,67	0,1
241	609 707,55	2 294 714,13	0,1
242	609 748,24	2 294 663,65	0,1
243	609 773,08	2 294 632,84	0,1
244	609 800,70	2 294 598,58	0,1
245	609 852,88	2 294 533,84	0,1
246	609 911,80	2 294 460,75	0,1
247	609 963,75	2 294 396,09	0,1
248	610 015,03	2 294 332,68	0,1
249	610 064,44	2 294 271,38	0,1
250	610 118,77	2 294 203,98	0,1
251	610 165,50	2 294 146,02	0,1
252	610 202,45	2 294 100,17	0,1
253	610 249,60	2 294 041,68	0,1
254	610 301,97	2 293 976,72	0,1
255	610 351,10	2 293 915,68	0,1
256	610 405,98	2 293 847,32	0,1
257	610 457,67	2 293 783,55	0,1
258	610 483,32	2 293 734,47	0,1
259	610 519,19	2 293 665,82	0,1
260	610 562,13	2 293 583,63	0,1
261	610 600,18	2 293 511,09	0,1
262	610 638,81	2 293 437,23	0,1
263	610 683,35	2 293 352,02	0,1
264	610 720,26	2 293 280,86	0,1
265	610 756,21	2 293 212,77	0,1
266	610 788,08	2 293 132,88	0,1
267	610 821,38	2 293 049,48	0,1
268	610 847,48	2 292 983,59	0,1
269	610 885,44	2 292 888,21	0,1
270	610 909,06	2 292 828,85	0,1
271	610 943,62	2 292 742,00	0,1
272	610 977,28	2 292 657,41	0,1
273	611 006,83	2 292 584,26	0,1
274	611 036,44	2 292 508,18	0,1
275	611 087,32	2 292 380,87	0,1
276	611 113,03	2 292 316,26	0,1
277	611 139,36	2 292 250,09	0,1
278	611 171,96	2 292 168,18	0,1
279	611 204,06	2 292 087,50	0,1
280	611 248,80	2 291 975,08	0,1
281	611 186,43	2 291 917,50	0,1
282	611 129,63	2 291 865,07	0,1
283	611 063,42	2 291 803,93	0,1
284	611 015,38	2 291 759,58	0,1
285	610 983,89	2 291 730,51	0,1
286	610 937,88	2 291 688,02	0,1
287	610 907,18	2 291 659,69	0,1
288	610 879,02	2 291 633,69	0,1

289	610 863,24	2 291 617,61	0,1
290	610 878,22	2 291 602,91	0,1
291	610 893,64	2 291 618,61	0,1
292	610 921,42	2 291 644,26	0,1
293	610 952,11	2 291 672,60	0,1
294	610 998,13	2 291 715,09	0,1
295	611 029,61	2 291 744,15	0,1
296	611 077,65	2 291 788,51	0,1
297	611 143,87	2 291 849,65	0,1
298	611 200,67	2 291 902,08	0,1
299	611 257,09	2 291 954,17	0,1
300	611 284,56	2 291 884,78	0,1
301	611 313,33	2 291 860,87	0,1
302	611 340,99	2 291 837,87	0,1
303	611 367,26	2 291 816,03	0,1
304	611 398,22	2 291 790,30	0,1
305	611 422,77	2 291 769,89	0,1
306	611 448,68	2 291 748,35	0,1
307	611 475,50	2 291 726,05	0,1
308	611 505,56	2 291 701,06	0,1
309	611 565,80	2 291 650,99	0,1
310	611 626,70	2 291 600,36	0,1
311	611 684,01	2 291 552,69	0,1
312	611 745,91	2 291 501,26	0,1
313	611 795,58	2 291 459,97	0,1
314	611 847,41	2 291 416,89	0,1
315	611 896,76	2 291 375,86	0,1
316	611 915,68	2 291 333,05	0,1
317	611 928,82	2 291 303,30	0,1
318	611 952,56	2 291 249,56	0,1
319	611 978,31	2 291 191,27	0,1
320	612 008,85	2 291 122,16	0,1
321	612 003,27	2 291 060,12	0,1
322	611 995,74	2 290 978,06	0,1
323	611 989,40	2 290 910,40	0,1
324	611 982,57	2 290 829,49	0,1
325	612 008,62	2 290 768,33	0,1
326	612 034,31	2 290 708,02	0,1
327	612 064,80	2 290 636,44	0,1
328	612 093,80	2 290 568,36	0,1
329	612 135,27	2 290 471,00	0,1
330	612 154,42	2 290 425,78	0,1
331	612 171,33	2 290 386,35	0,1
332	612 190,09	2 290 342,43	0,1
333	612 208,45	2 290 299,22	0,1
334	612 230,88	2 290 246,56	0,1
335	612 250,27	2 290 201,04	0,1
336	612 268,93	2 290 157,24	0,1
337	612 288,10	2 290 112,22	0,1

338	612 305,34	2 290 071,75	0,1
339	612 321,27	2 290 034,37	0,1
340	612 350,72	2 289 965,21	0,1
341	612 386,80	2 289 880,52	0,1
342	612 414,10	2 289 816,42	0,1
343	612 449,66	2 289 732,95	0,1
344	612 481,10	2 289 659,13	0,1
345	612 517,68	2 289 573,26	0,1
346	612 535,28	2 289 531,96	0,1
347	612 513,37	2 289 526,61	0,1
348	612 518,31	2 289 506,20	0,1
349	612 535,30	2 289 510,31	0,1
350	612 544,90	2 289 509,73	0,1
351	612 572,48	2 289 448,74	0,1
352	612 613,67	2 289 358,18	0,1
353	612 642,14	2 289 294,65	0,1
354	612 657,67	2 289 260,51	0,1
355	612 614,99	2 289 234,61	0,1
356	612 555,75	2 289 198,65	0,1
357	612 474,64	2 289 149,42	0,1
358	612 390,49	2 289 098,35	0,1
359	612 311,60	2 289 050,46	0,1
360	612 188,64	2 288 970,37	0,1
361	611 960,43	2 288 829,54	0,1
362	611 896,15	2 288 786,89	0,1
363	611 885,46	2 288 787,30	0,1
364	611 853,62	2 288 765,27	0,1
365	611 826,60	2 288 746,53	0,1
366	611 775,16	2 288 811,43	0,1
367	611 678,37	2 288 933,59	0,1
368	611 648,89	2 288 970,80	0,1
369	611 597,55	2 289 063,17	0,1
370	611 552,19	2 289 144,81	0,1
371	611 528,59	2 289 187,26	0,1
372	611 529,41	2 289 233,56	0,1
373	611 530,74	2 289 334,55	0,1
374	611 531,52	2 289 387,08	0,1
375	611 532,37	2 289 445,03	0,1
376	611 533,12	2 289 491,74	0,1
377	611 533,48	2 289 520,39	0,1
378	611 532,34	2 289 535,75	0,1
379	611 511,42	2 289 534,33	0,1
380	611 512,46	2 289 519,52	0,1
381	611 512,12	2 289 492,04	0,1
382	611 511,37	2 289 445,35	0,1
383	611 510,52	2 289 387,39	0,1
384	611 509,75	2 289 334,84	0,1
385	611 508,41	2 289 233,88	0,1
386	611 507,49	2 289 181,98	0,1

387	611 533,83	2 289 134,61	0,1
388	611 579,20	2 289 052,97	0,1
389	611 631,37	2 288 959,10	0,1
390	611 661,91	2 288 920,55	0,1
391	611 758,70	2 288 798,39	0,1
392	611 822,36	2 288 718,06	0,1
393	611 865,58	2 288 748,01	0,1
394	611 891,68	2 288 766,06	0,1
395	611 901,97	2 288 765,66	0,1
396	611 964,21	2 288 804,46	0,1
397	612 013,75	2 288 736,44	0,1
398	612 064,23	2 288 667,14	0,1
399	612 116,56	2 288 595,30	0,1
400	612 166,06	2 288 527,35	0,1
401	612 210,55	2 288 466,27	0,1
402	612 253,03	2 288 407,96	0,1
403	612 289,96	2 288 357,26	0,1
404	612 264,62	2 288 322,52	0,1
405	612 221,32	2 288 263,13	0,1
406	612 176,06	2 288 201,06	0,1
407	612 117,65	2 288 121,01	0,1
408	612 059,51	2 288 041,22	0,1
409	612 017,71	2 287 983,89	0,1
410	611 961,57	2 287 906,90	0,1
411	611 967,08	2 287 820,93	0,1
412	611 971,75	2 287 740,63	0,1
413	611 975,97	2 287 671,64	0,1
414	611 980,43	2 287 598,73	0,1
415	611 986,18	2 287 504,65	0,1
416	611 991,10	2 287 424,20	0,1
417	611 995,77	2 287 347,83	0,1
418	612 003,74	2 287 217,57	0,1
419	612 009,15	2 287 129,10	0,1
420	611 998,60	2 287 128,56	0,1
421	611 999,68	2 287 107,58	0,1
422	612 010,56	2 287 108,14	0,1
423	612 012,68	2 287 079,18	0,1
424	612 020,90	2 286 949,30	0,1
425	612 025,58	2 286 860,11	0,1
426	612 029,87	2 286 778,08	0,1
427	612 034,10	2 286 697,34	0,1
428	612 038,32	2 286 616,90	0,1
429	612 042,32	2 286 535,57	0,1
430	612 046,05	2 286 461,99	0,1
431	612 051,08	2 286 376,04	0,1
432	612 056,42	2 286 271,34	0,1
433	612 060,38	2 286 195,77	0,1
434	612 064,52	2 286 116,69	0,1
435	612 070,07	2 286 010,81	0,1

436	612 082,10	2 285 925,17	0,1
437	612 085,30	2 285 837,51	0,1
438	612 088,30	2 285 755,10	0,1
439	612 091,41	2 285 670,07	0,1
440	612 094,38	2 285 588,46	0,1
441	612 097,25	2 285 510,03	0,1
442	612 100,97	2 285 407,94	0,1
443	612 104,08	2 285 322,84	0,1
444	612 106,73	2 285 249,27	0,1
445	612 107,60	2 285 240,75	0,1
446	612 113,04	2 285 234,84	0,1
447	612 120,13	2 285 233,72	0,1
448	612 141,01	2 285 239,82	0,1
449	612 135,19	2 285 260,06	0,1
450	612 127,45	2 285 257,84	0,1
451	612 125,06	2 285 323,60	0,1
452	612 121,95	2 285 408,70	0,1
453	612 118,23	2 285 510,79	0,1
454	612 115,36	2 285 589,22	0,1
455	612 112,39	2 285 670,84	0,1
456	612 109,28	2 285 755,86	0,1
457	612 106,28	2 285 838,28	0,1
458	612 103,04	2 285 927,01	0,1
459	612 090,99	2 286 012,83	0,1
460	612 085,49	2 286 117,78	0,1
461	612 081,35	2 286 196,87	0,1
462	612 077,39	2 286 272,42	0,1
463	612 072,04	2 286 377,18	0,1
464	612 067,01	2 286 463,13	0,1
465	612 063,28	2 286 536,61	0,1
466	612 059,29	2 286 617,96	0,1
467	612 055,07	2 286 698,44	0,1
468	612 050,84	2 286 779,18	0,1
469	612 046,54	2 286 861,21	0,1
470	612 041,86	2 286 950,62	0,1
471	612 033,64	2 287 080,62	0,1
472	612 030,76	2 287 119,88	0,1
473	612 024,70	2 287 218,85	0,1
474	612 016,74	2 287 349,11	0,1
475	612 012,07	2 287 425,48	0,1
476	612 007,14	2 287 505,93	0,1
477	612 001,39	2 287 600,01	0,1
478	611 996,93	2 287 672,93	0,1
479	611 992,71	2 287 741,88	0,1
480	611 988,04	2 287 822,21	0,1
481	611 983,01	2 287 900,66	0,1
482	612 034,68	2 287 971,51	0,1
483	612 076,48	2 288 028,85	0,1
484	612 134,61	2 288 108,63	0,1

485	612 193,03	2 288 188,69	0,1
486	612 238,29	2 288 250,75	0,1
487	612 281,59	2 288 310,15	0,1
488	612 315,94	2 288 357,26	0,1
489	612 270,01	2 288 420,32	0,1
490	612 227,53	2 288 478,64	0,1
491	612 183,03	2 288 539,72	0,1
492	612 133,54	2 288 607,66	0,1
493	612 081,21	2 288 679,50	0,1
494	612 030,73	2 288 748,81	0,1
495	611 982,09	2 288 815,57	0,1
496	612 200,97	2 288 951,21	0,1
497	612 263,93	2 288 993,24	0,1
498	612 322,78	2 289 032,68	0,1
499	612 401,39	2 289 080,39	0,1
500	612 485,54	2 289 131,46	0,1
501	612 566,65	2 289 180,69	0,1
502	612 625,90	2 289 216,64	0,1
503	612 666,33	2 289 241,18	0,1
504	612 675,79	2 289 219,77	0,1
505	612 694,58	2 289 177,68	0,1
506	612 713,41	2 289 136,26	0,1
507	612 731,89	2 289 095,03	0,1
508	612 749,77	2 289 055,13	0,1
509	612 767,87	2 289 014,72	0,1
510	612 790,60	2 288 964,12	0,1
511	612 814,59	2 288 910,47	0,1
512	612 824,09	2 288 853,93	0,1
513	612 854,91	2 288 807,00	0,1
514	612 888,68	2 288 755,58	0,1
515	612 919,84	2 288 708,12	0,1
516	612 912,60	2 288 643,28	0,1
517	612 905,20	2 288 573,17	0,1
518	612 898,86	2 288 514,24	0,1
519	612 892,56	2 288 455,02	0,1
520	612 900,44	2 288 409,16	0,1
521	612 908,99	2 288 358,06	0,1
522	612 916,74	2 288 314,32	0,1
523	612 924,75	2 288 267,70	0,1
524	612 935,82	2 288 202,02	0,1
525	612 951,19	2 288 114,69	0,1
526	612 960,29	2 288 061,99	0,1
527	612 970,62	2 288 002,54	0,1
528	612 977,33	2 287 963,32	0,1
529	612 982,77	2 287 931,12	0,1
530	612 989,08	2 287 892,92	0,1
531	612 995,66	2 287 854,70	0,1
532	613 003,85	2 287 806,15	0,1
533	613 011,66	2 287 759,83	0,1

534	613 019,45	2 287 713,64	0,1
535	613 026,79	2 287 670,16	0,1
536	613 034,83	2 287 622,45	0,1
537	613 043,23	2 287 571,98	0,1
538	613 052,06	2 287 517,62	0,1
539	613 061,74	2 287 462,93	0,1
540	613 078,42	2 287 364,08	0,1
541	613 099,33	2 287 240,12	0,1
542	613 111,87	2 287 165,78	0,1
543	613 127,68	2 287 071,72	0,1
544	613 140,79	2 286 993,99	0,1
545	613 078,06	2 286 968,17	0,1
546	613 077,85	2 286 962,07	0,1
547	613 033,71	2 286 944,41	0,1
548	612 979,07	2 286 946,71	0,1
549	612 935,78	2 286 947,67	0,1
550	612 872,68	2 286 949,39	0,1
551	612 811,10	2 286 951,18	0,1
552	612 797,85	2 286 951,88	0,1
553	612 797,32	2 286 941,90	0,1
554	612 810,68	2 286 941,18	0,1
555	612 872,40	2 286 939,39	0,1
556	612 935,54	2 286 937,67	0,1
557	612 978,75	2 286 936,71	0,1
558	613 035,43	2 286 934,33	0,1
559	613 077,53	2 286 951,25	0,1
560	613 077,34	2 286 945,18	0,1
561	613 144,41	2 286 972,77	0,1
562	613 153,37	2 286 920,90	0,1
563	613 161,67	2 286 872,89	0,1
564	613 144,68	2 286 868,47	0,1
565	613 125,47	2 286 862,86	0,1
566	613 131,67	2 286 842,80	0,1
567	613 143,44	2 286 846,44	0,1
568	613 166,71	2 286 852,51	0,1
569	613 191,02	2 286 777,18	0,1
570	613 211,01	2 286 715,71	0,1
571	613 238,16	2 286 631,49	0,1
572	613 260,57	2 286 563,96	0,1
573	613 286,99	2 286 482,37	0,1
574	613 315,15	2 286 397,32	0,1
575	613 259,75	2 286 375,24	0,1
576	613 203,78	2 286 353,46	0,1
577	613 127,98	2 286 323,67	0,1
578	613 070,58	2 286 301,50	0,1
579	613 023,57	2 286 283,36	0,1
580	612 963,12	2 286 265,06	0,1
581	612 923,91	2 286 253,19	0,1
582	612 913,52	2 286 281,37	0,1

583	612 894,72	2 286 332,33	0,1
584	612 853,32	2 286 376,31	0,1
585	612 815,40	2 286 416,61	0,1
586	612 870,41	2 286 483,63	0,1
587	612 912,02	2 286 521,27	0,1
588	612 948,27	2 286 552,61	0,1
589	612 961,15	2 286 562,86	0,1
590	612 948,07	2 286 579,30	0,1
591	612 934,85	2 286 568,77	0,1
592	612 898,10	2 286 537,01	0,1
593	612 855,17	2 286 498,17	0,1
594	612 800,88	2 286 432,03	0,1
595	612 749,11	2 286 486,96	0,1
596	612 723,95	2 286 489,99	0,1
597	612 721,43	2 286 469,15	0,1
598	612 739,05	2 286 467,02	0,1
599	612 793,79	2 286 408,94	0,1
600	612 838,04	2 286 361,93	0,1
601	612 876,50	2 286 321,05	0,1
602	612 893,82	2 286 274,10	0,1
603	612 911,07	2 286 227,37	0,1
604	612 969,21	2 286 244,97	0,1
605	613 030,39	2 286 263,50	0,1
606	613 078,14	2 286 281,92	0,1
607	613 135,60	2 286 304,11	0,1
608	613 211,42	2 286 333,91	0,1
609	613 267,45	2 286 355,70	0,1
610	613 321,70	2 286 377,34	0,1
611	613 334,44	2 286 352,19	0,1
612	613 347,11	2 286 316,92	0,1
613	613 367,59	2 286 259,45	0,1
614	613 387,88	2 286 203,13	0,1
615	613 408,47	2 286 145,10	0,1
616	613 430,41	2 286 083,72	0,1
617	613 451,45	2 286 024,85	0,1
618	613 472,88	2 285 964,90	0,1
619	613 496,54	2 285 898,72	0,1
620	613 517,82	2 285 839,16	0,1
621	613 541,14	2 285 773,92	0,1
622	613 571,85	2 285 719,69	0,1
623	613 603,97	2 285 662,98	0,1
624	613 639,95	2 285 599,44	0,1
625	613 677,27	2 285 533,53	0,1
626	613 709,08	2 285 477,11	0,1
627	613 741,86	2 285 419,47	0,1
628	613 776,02	2 285 359,14	0,1
629	613 768,49	2 285 297,56	0,1
630	613 760,51	2 285 232,41	0,1
631	613 752,89	2 285 170,17	0,1

632	613 708,85	2 285 084,93	0,1
633	613 680,13	2 285 029,35	0,1
634	613 639,01	2 284 949,76	0,1
635	613 621,75	2 284 916,93	0,1
636	613 603,17	2 284 880,41	0,1
637	613 582,53	2 284 840,46	0,1
638	613 556,39	2 284 789,88	0,1
639	613 538,50	2 284 755,24	0,1
640	613 513,13	2 284 706,16	0,1
641	613 479,23	2 284 640,54	0,1
642	613 426,21	2 284 537,92	0,1
643	613 397,65	2 284 482,65	0,1
644	613 373,16	2 284 435,25	0,1
645	613 335,52	2 284 362,42	0,1
646	613 286,81	2 284 268,15	0,1
647	613 258,67	2 284 213,69	0,1
648	613 236,57	2 284 170,92	0,1
649	613 211,39	2 284 122,18	0,1
650	613 188,61	2 284 078,09	0,1
651	613 147,94	2 283 999,39	0,1
652	613 099,70	2 283 906,02	0,1
653	613 070,23	2 283 849,00	0,1
654	613 056,44	2 283 846,28	0,1
655	613 060,51	2 283 825,68	0,1
656	613 070,99	2 283 827,75	0,1
657	613 109,06	2 283 740,42	0,1
658	613 136,76	2 283 676,53	0,1
659	613 174,90	2 283 588,77	0,1
660	613 209,63	2 283 509,89	0,1
661	613 243,64	2 283 432,91	0,1
662	613 268,00	2 283 374,66	0,1
663	613 314,55	2 283 267,60	0,1
664	613 357,00	2 283 170,01	0,1
665	613 435,85	2 283 117,53	0,1
666	613 535,27	2 283 122,30	0,1
667	613 619,67	2 283 126,04	0,1
668	613 701,35	2 283 130,28	0,1
669	613 795,69	2 283 134,81	0,1
670	613 895,61	2 283 139,60	0,1
671	613 948,26	2 283 142,13	0,1
672	614 055,72	2 283 147,29	0,1
673	614 145,87	2 283 151,62	0,1
674	614 229,77	2 283 110,92	0,1
675	614 295,67	2 283 078,96	0,1
676	614 376,56	2 283 039,73	0,1
677	614 438,84	2 283 009,52	0,1
678	614 485,09	2 282 987,09	0,1
679	614 533,17	2 282 963,77	0,1
680	614 615,25	2 282 922,26	0,1

681	614 701,11	2 282 878,84	0,1
682	614 771,32	2 282 843,33	0,1
683	614 845,91	2 282 805,61	0,1
684	614 919,54	2 282 768,37	0,1
685	614 995,94	2 282 729,73	0,1
686	615 093,09	2 282 680,60	0,1
687	615 175,55	2 282 638,90	0,1
688	615 274,75	2 282 588,73	0,1
689	615 369,55	2 282 540,78	0,1
690	615 463,94	2 282 493,05	0,1
691	615 546,29	2 282 451,40	0,1
692	615 642,20	2 282 402,89	0,1
693	615 674,94	2 282 360,61	0,1
694	615 717,09	2 282 306,18	0,1
695	615 785,79	2 282 217,46	0,1
696	615 862,37	2 282 118,57	0,1
697	615 924,52	2 282 038,30	0,1
698	615 986,67	2 281 958,03	0,1
699	616 036,15	2 281 895,05	0,1
700	615 985,14	2 281 868,44	0,1
701	615 914,88	2 281 831,79	0,1
702	615 841,83	2 281 793,69	0,1
703	615 744,32	2 281 742,83	0,1
704	615 647,08	2 281 692,11	0,1
705	615 562,68	2 281 648,08	0,1
706	615 474,99	2 281 602,35	0,1
707	615 392,86	2 281 559,27	0,1
708	615 292,75	2 281 506,77	0,1
709	615 206,85	2 281 461,73	0,1
710	615 130,41	2 281 421,53	0,1
711	615 057,61	2 281 383,19	0,1
712	615 009,79	2 281 357,87	0,1
713	614 931,77	2 281 263,97	0,1
714	614 869,22	2 281 188,68	0,1
715	614 824,80	2 281 135,22	0,1
716	614 769,85	2 281 069,08	0,1
717	614 723,67	2 281 013,50	0,1
718	614 675,25	2 280 955,22	0,1
719	614 632,89	2 280 904,23	0,1
720	614 575,46	2 280 835,11	0,1
721	614 520,97	2 280 769,68	0,1
722	614 509,88	2 280 751,94	0,1
723	614 527,69	2 280 740,81	0,1
724	614 538,02	2 280 757,34	0,1
725	614 591,61	2 280 821,67	0,1
726	614 649,04	2 280 890,81	0,1
727	614 691,41	2 280 941,80	0,1
728	614 739,82	2 281 000,07	0,1
729	614 786,01	2 281 055,66	0,1

730	614 840,96	2 281 121,80	0,1
731	614 885,37	2 281 175,26	0,1
732	614 947,93	2 281 250,55	0,1
733	615 023,29	2 281 341,25	0,1
734	615 067,42	2 281 364,61	0,1
735	615 140,19	2 281 402,94	0,1
736	615 216,61	2 281 443,13	0,1
737	615 302,50	2 281 488,17	0,1
738	615 402,61	2 281 540,67	0,1
739	615 484,73	2 281 583,73	0,1
740	615 572,39	2 281 629,46	0,1
741	615 656,79	2 281 673,49	0,1
742	615 754,03	2 281 724,21	0,1
743	615 851,54	2 281 775,07	0,1
744	615 924,59	2 281 813,17	0,1
745	615 994,85	2 281 849,82	0,1
746	616 058,36	2 281 882,94	0,1
747	616 130,02	2 281 950,26	0,1
748	616 204,37	2 282 019,52	0,1
749	616 248,43	2 282 059,52	0,1
750	616 299,79	2 282 107,61	0,1
751	616 396,50	2 282 138,32	0,1
752	616 508,65	2 282 173,76	0,1
753	616 585,92	2 282 197,46	0,1
754	616 699,71	2 282 233,53	0,1
755	616 795,87	2 282 263,64	0,1
756	616 885,79	2 282 291,81	0,1
757	616 957,98	2 282 313,61	0,1
758	616 959,28	2 282 306,99	0,1
759	616 979,88	2 282 311,02	0,1
760	616 978,15	2 282 319,84	0,1
761	617 079,95	2 282 352,19	0,1
762	617 185,44	2 282 385,71	0,1
763	617 244,56	2 282 404,50	0,1
764	617 404,41	2 282 453,12	0,1
765	617 533,67	2 282 492,68	0,1
766	617 639,66	2 282 524,12	0,1
767	617 762,22	2 282 561,28	0,1
768	617 859,86	2 282 591,19	0,1
769	617 957,32	2 282 621,65	0,1
770	618 061,09	2 282 653,02	0,1
771	618 162,38	2 282 684,58	0,1
772	618 186,75	2 282 722,34	0,1
773	618 226,76	2 282 784,46	0,1
774	618 290,99	2 282 884,12	0,1
775	618 341,17	2 282 961,97	0,1
776	618 385,09	2 283 029,14	0,1
777	618 441,28	2 283 117,50	0,1
778	618 488,36	2 283 190,35	0,1

779	618 539,10	2 283 272,46	0,1
780	618 595,06	2 283 363,04	0,1
781	618 648,93	2 283 450,21	0,1
782	618 696,09	2 283 526,54	0,1
783	618 727,82	2 283 577,88	0,1
784	618 760,68	2 283 631,07	0,1
785	618 767,82	2 283 651,37	0,1
786	618 748,00	2 283 658,33	0,1
787	618 741,62	2 283 640,17	0,1
788	618 709,95	2 283 588,92	0,1
789	618 678,22	2 283 537,58	0,1
790	618 631,06	2 283 461,25	0,1
791	618 577,19	2 283 374,08	0,1
792	618 521,23	2 283 283,50	0,1
793	618 470,60	2 283 201,57	0,1
794	618 423,60	2 283 128,84	0,1
795	618 367,43	2 283 040,52	0,1
796	618 323,55	2 282 973,41	0,1
797	618 273,34	2 282 895,50	0,1
798	618 209,10	2 282 795,84	0,1
799	618 169,09	2 282 733,72	0,1
800	618 148,86	2 282 702,36	0,1
801	618 054,93	2 282 673,10	0,1
802	617 951,14	2 282 641,73	0,1
803	617 853,66	2 282 611,25	0,1
804	617 756,10	2 282 581,38	0,1
805	617 633,62	2 282 544,24	0,1
806	617 527,61	2 282 512,80	0,1
807	617 398,28	2 282 473,21	0,1
808	617 238,32	2 282 424,56	0,1
809	617 179,08	2 282 405,73	0,1
810	617 073,58	2 282 372,21	0,1
811	616 962,87	2 282 337,02	0,1
812	616 879,62	2 282 311,88	0,1
813	616 789,59	2 282 283,68	0,1
814	616 693,41	2 282 253,55	0,1
815	616 579,66	2 282 217,50	0,1
816	616 502,41	2 282 193,80	0,1
817	616 390,16	2 282 158,34	0,1
818	616 288,91	2 282 126,19	0,1
819	616 234,19	2 282 074,96	0,1
820	616 190,15	2 282 034,98	0,1
821	616 115,68	2 281 965,60	0,1
822	616 066,18	2 281 919,11	0,1
823	616 064,60	2 281 922,86	0,1
824	616 046,87	2 281 915,39	0,1
825	616 003,23	2 281 970,95	0,1
826	615 941,12	2 282 051,16	0,1
827	615 878,97	2 282 131,42	0,1

828	615 802,38	2 282 230,32	0,1
829	615 733,69	2 282 319,03	0,1
830	615 691,54	2 282 373,46	0,1
831	615 655,90	2 282 419,49	0,1
832	615 555,76	2 282 470,13	0,1
833	615 473,41	2 282 511,78	0,1
834	615 379,02	2 282 559,52	0,1
835	615 284,22	2 282 607,46	0,1
836	615 185,02	2 282 657,63	0,1
837	615 102,57	2 282 699,33	0,1
838	615 005,41	2 282 748,47	0,1
839	614 929,01	2 282 787,10	0,1
840	614 855,39	2 282 824,34	0,1
841	614 780,79	2 282 862,07	0,1
842	614 710,58	2 282 897,57	0,1
843	614 624,72	2 282 941,00	0,1
844	614 542,49	2 282 982,59	0,1
845	614 494,25	2 283 005,98	0,1
846	614 448,00	2 283 028,41	0,1
847	614 385,72	2 283 058,62	0,1
848	614 304,83	2 283 097,85	0,1
849	614 238,93	2 283 129,81	0,1
850	614 150,21	2 283 172,84	0,1
851	614 054,71	2 283 168,26	0,1
852	613 947,25	2 283 163,10	0,1
853	613 894,60	2 283 160,57	0,1
854	613 794,68	2 283 155,77	0,1
855	613 700,30	2 283 151,24	0,1
856	613 618,67	2 283 147,00	0,1
857	613 534,30	2 283 143,27	0,1
858	613 441,73	2 283 138,83	0,1
859	613 373,78	2 283 184,05	0,1
860	613 333,81	2 283 275,98	0,1
861	613 287,31	2 283 382,90	0,1
862	613 262,92	2 283 441,21	0,1
863	613 228,83	2 283 518,37	0,1
864	613 194,14	2 283 597,18	0,1
865	613 156,02	2 283 684,89	0,1
866	613 128,32	2 283 748,80	0,1
867	613 088,86	2 283 839,29	0,1
868	613 118,36	2 283 896,38	0,1
869	613 166,60	2 283 989,75	0,1
870	613 207,27	2 284 068,45	0,1
871	613 230,05	2 284 112,54	0,1
872	613 255,23	2 284 161,27	0,1
873	613 277,33	2 284 204,05	0,1
874	613 305,47	2 284 258,50	0,1
875	613 354,19	2 284 352,78	0,1
876	613 391,82	2 284 425,61	0,1

877	613 416,31	2 284 473,01	0,1
878	613 444,87	2 284 528,28	0,1
879	613 497,89	2 284 630,89	0,1
880	613 531,80	2 284 696,51	0,1
881	613 557,16	2 284 745,60	0,1
882	613 575,06	2 284 780,24	0,1
883	613 601,20	2 284 830,82	0,1
884	613 621,87	2 284 870,82	0,1
885	613 640,41	2 284 907,28	0,1
886	613 657,64	2 284 940,05	0,1
887	613 698,79	2 285 019,70	0,1
888	613 727,51	2 285 075,29	0,1
889	613 768,17	2 285 153,98	0,1
890	613 790,34	2 285 144,91	0,1
891	613 798,74	2 285 164,16	0,1
892	613 774,53	2 285 174,01	0,1
893	613 781,36	2 285 229,86	0,1
894	613 789,34	2 285 295,01	0,1
895	613 797,72	2 285 363,46	0,1
896	613 760,13	2 285 429,84	0,1
897	613 727,36	2 285 487,47	0,1
898	613 695,56	2 285 543,87	0,1
899	613 658,23	2 285 609,80	0,1
900	613 622,25	2 285 673,33	0,1
901	613 590,13	2 285 730,04	0,1
902	613 560,32	2 285 782,70	0,1
903	613 537,60	2 285 846,24	0,1
904	613 516,32	2 285 905,79	0,1
905	613 492,66	2 285 971,97	0,1
906	613 471,23	2 286 031,92	0,1
907	613 450,19	2 286 090,79	0,1
908	613 428,26	2 286 152,15	0,1
909	613 407,66	2 286 210,21	0,1
910	613 387,37	2 286 266,54	0,1
911	613 366,89	2 286 324,00	0,1
912	613 353,78	2 286 360,51	0,1
913	613 342,42	2 286 382,97	0,1
914	613 338,15	2 286 394,69	0,1
915	613 306,95	2 286 488,91	0,1
916	613 280,53	2 286 570,50	0,1
917	613 258,12	2 286 638,03	0,1
918	613 230,99	2 286 722,19	0,1
919	613 211,00	2 286 783,66	0,1
920	613 183,88	2 286 867,69	0,1
921	613 174,07	2 286 924,48	0,1
922	613 162,88	2 286 989,24	0,1
923	613 162,87	2 286 989,24	0,1
924	613 148,38	2 287 075,20	0,1
925	613 132,57	2 287 169,27	0,1

926	613 120,02	2 287 243,61	0,1
927	613 099,11	2 287 367,57	0,1
928	613 082,42	2 287 466,51	0,1
929	613 072,76	2 287 521,14	0,1
930	613 063,95	2 287 575,38	0,1
931	613 055,53	2 287 625,92	0,1
932	613 047,48	2 287 673,65	0,1
933	613 040,15	2 287 717,14	0,1
934	613 032,36	2 287 763,32	0,1
935	613 024,54	2 287 809,64	0,1
936	613 016,35	2 287 858,22	0,1
937	613 009,78	2 287 896,42	0,1
938	613 003,47	2 287 934,58	0,1
939	612 998,03	2 287 966,84	0,1
940	612 991,30	2 288 006,10	0,1
941	612 980,97	2 288 065,57	0,1
942	612 971,86	2 288 118,29	0,1
943	612 956,50	2 288 205,58	0,1
944	612 945,45	2 288 271,22	0,1
945	612 937,42	2 288 317,92	0,1
946	612 929,67	2 288 361,62	0,1
947	612 921,13	2 288 412,67	0,1
948	612 913,74	2 288 455,70	0,1
949	612 919,74	2 288 512,00	0,1
950	612 926,08	2 288 570,95	0,1
951	612 933,46	2 288 641,02	0,1
952	612 941,54	2 288 713,32	0,1
953	612 906,22	2 288 767,10	0,1
954	612 872,45	2 288 818,52	0,1
955	612 844,05	2 288 861,77	0,1
956	612 834,85	2 288 916,59	0,1
957	612 809,76	2 288 972,70	0,1
958	612 787,03	2 289 023,32	0,1
959	612 768,92	2 289 063,71	0,1
960	612 751,04	2 289 103,62	0,1
961	612 732,54	2 289 144,89	0,1
962	612 713,72	2 289 186,30	0,1
963	612 694,97	2 289 228,29	0,1
964	612 680,71	2 289 260,59	0,1
965	612 661,28	2 289 303,29	0,1
966	612 632,81	2 289 366,82	0,1
967	612 591,60	2 289 457,42	0,1
968	612 561,48	2 289 524,04	0,1
969	612 537,00	2 289 581,49	0,1
970	612 500,43	2 289 667,36	0,1
971	612 468,98	2 289 741,18	0,1
972	612 433,43	2 289 824,65	0,1
973	612 406,12	2 289 888,75	0,1
974	612 370,05	2 289 973,44	0,1

975	612 340,59	2 290 042,60	0,1
976	612 324,66	2 290 079,98	0,1
977	612 307,43	2 290 120,45	0,1
978	612 288,25	2 290 165,47	0,1
979	612 269,59	2 290 209,27	0,1
980	612 250,20	2 290 254,79	0,1
981	612 227,77	2 290 307,44	0,1
982	612 209,41	2 290 350,67	0,1
983	612 190,64	2 290 394,61	0,1
984	612 173,74	2 290 434,02	0,1
985	612 154,60	2 290 479,21	0,1
986	612 113,12	2 290 576,59	0,1
987	612 084,12	2 290 644,67	0,1
988	612 053,64	2 290 716,25	0,1
989	612 027,94	2 290 776,56	0,1
990	612 003,93	2 290 832,93	0,1
991	612 010,32	2 290 908,54	0,1
992	612 016,66	2 290 976,12	0,1
993	612 024,19	2 291 058,22	0,1
994	612 030,25	2 291 125,68	0,1
995	611 997,53	2 291 199,76	0,1
996	611 971,77	2 291 258,05	0,1
997	611 948,03	2 291 311,79	0,1
998	611 934,89	2 291 341,53	0,1
999	611 913,98	2 291 388,86	0,1
1000	611 860,84	2 291 433,04	0,1
1001	611 809,01	2 291 476,12	0,1
1002	611 759,34	2 291 517,41	0,1
1003	611 697,43	2 291 568,85	0,1
1004	611 640,13	2 291 616,51	0,1
1005	611 579,23	2 291 667,14	0,1
1006	611 518,99	2 291 717,21	0,1
1007	611 488,93	2 291 742,20	0,1
1008	611 462,10	2 291 764,50	0,1
1009	611 436,20	2 291 786,04	0,1
1010	611 411,64	2 291 806,45	0,1
1011	611 380,69	2 291 832,18	0,1
1012	611 354,42	2 291 854,02	0,1
1013	611 326,76	2 291 877,02	0,1
1014	611 302,12	2 291 897,50	0,1
1015	611 270,98	2 291 976,14	0,1
1016	611 223,58	2 292 095,27	0,1
1017	611 191,48	2 292 175,94	0,1
1018	611 158,88	2 292 257,86	0,1
1019	611 132,55	2 292 324,03	0,1
1020	611 106,83	2 292 388,65	0,1
1021	611 055,98	2 292 515,88	0,1
1022	611 026,35	2 292 592,00	0,1
1023	610 996,77	2 292 665,23	0,1

1024	610 963,13	2 292 749,77	0,1
1025	610 928,57	2 292 836,62	0,1
1026	610 904,95	2 292 895,97	0,1
1027	610 867,01	2 292 991,34	0,1
1028	610 840,90	2 293 057,24	0,1
1029	610 807,59	2 293 140,66	0,1
1030	610 776,44	2 293 218,93	0,1
1031	610 771,08	2 293 235,56	0,1
1032	610 768,39	2 293 234,69	0,1
1033	610 738,86	2 293 290,60	0,1
1034	610 701,97	2 293 361,72	0,1
1035	610 657,43	2 293 446,96	0,1
1036	610 618,79	2 293 520,84	0,1
1037	610 580,73	2 293 593,37	0,1
1038	610 537,81	2 293 675,54	0,1
1039	610 501,94	2 293 744,19	0,1
1040	610 475,31	2 293 795,15	0,1
1041	610 422,32	2 293 860,50	0,1
1042	610 367,46	2 293 928,84	0,1
1043	610 318,32	2 293 989,89	0,1
1044	610 265,95	2 294 054,86	0,1
1045	610 218,80	2 294 113,35	0,1
1046	610 181,85	2 294 159,20	0,1
1047	610 135,13	2 294 217,16	0,1
1048	610 080,79	2 294 284,56	0,1
1049	610 031,37	2 294 345,87	0,1
1050	609 980,10	2 294 409,28	0,1
1051	609 928,16	2 294 473,91	0,1
1052	609 869,23	2 294 547,02	0,1
1053	609 817,05	2 294 611,76	0,1
1054	609 789,43	2 294 646,02	0,1
1055	609 764,59	2 294 676,83	0,1
1056	609 723,90	2 294 727,31	0,1
1057	609 693,64	2 294 764,85	0,1
1058	609 670,96	2 294 792,99	0,1
1059	609 697,61	2 294 797,72	0,1
1060	609 754,26	2 294 806,08	0,1
1061	609 815,46	2 294 816,00	0,1
1062	609 875,36	2 294 825,57	0,1
1063	609 939,93	2 294 835,79	0,1
1064	609 991,08	2 294 844,93	0,1
1065	610 050,10	2 294 853,96	0,1
1066	610 180,28	2 294 874,74	0,1
1067	610 240,43	2 294 884,33	0,1
1068	610 298,17	2 294 893,54	0,1
1069	610 359,56	2 294 903,61	0,1
1070	610 412,15	2 294 911,73	0,1
1071	610 473,46	2 294 921,47	0,1
1072	610 531,43	2 294 930,73	0,1

1073	610 583,24	2 294 939,03	0,1
1074	610 652,37	2 294 950,06	0,1
1075	610 707,17	2 294 958,37	0,1
1076	610 771,50	2 294 969,06	0,1
1077	610 826,17	2 294 973,13	0,1
1078	610 880,73	2 294 976,82	0,1
1079	610 938,64	2 294 981,03	0,1
1080	610 986,04	2 294 985,02	0,1
1081	611 039,23	2 294 988,98	0,1
1082	611 090,30	2 294 992,77	0,1
1083	611 149,25	2 294 997,16	0,1
1084	611 202,74	2 295 001,14	0,1
1085	611 256,55	2 295 005,14	0,1
1086	611 307,09	2 295 008,90	0,1
1087	611 365,97	2 295 013,28	0,1
1088	611 416,80	2 295 017,06	0,1
1089	611 470,65	2 295 021,07	0,1
1090	611 517,68	2 295 024,56	0,1
1091	611 579,62	2 295 029,17	0,1
1092	611 628,85	2 295 032,83	0,1
1093	611 684,86	2 295 037,00	0,1
1094	611 732,50	2 295 040,54	0,1
1095	611 792,16	2 295 044,98	0,1
1096	611 839,45	2 295 048,43	0,1
1097	611 898,97	2 295 052,93	0,1
1098	611 955,67	2 295 056,91	0,1
1099	612 007,26	2 295 060,98	0,1
1100	612 065,54	2 295 065,46	0,1
1101	612 125,41	2 295 069,77	0,1
1102	612 176,18	2 295 073,30	0,1
1103	612 230,59	2 295 077,59	0,1
1104	612 286,39	2 295 081,74	0,1
1105	612 348,21	2 295 086,34	0,1
1106	612 396,60	2 295 089,94	0,1
1107	612 505,79	2 295 098,06	0,1
1108	612 611,43	2 295 105,92	0,1
1109	612 666,90	2 295 110,05	0,1
1110	612 722,77	2 295 114,20	0,1
1111	612 773,60	2 295 117,98	0,1
1112	612 829,21	2 295 122,12	0,1
1113	612 949,55	2 295 185,28	0,1
1114	613 044,25	2 295 243,34	0,1
1115	613 142,97	2 295 303,86	0,1
1116	613 224,74	2 295 353,99	0,1
1117	613 300,63	2 295 400,52	0,1
1118	613 393,03	2 295 457,17	0,1
1119	613 471,04	2 295 504,99	0,1
1120	613 546,13	2 295 550,99	0,1
1121	613 619,59	2 295 596,06	0,1

1122	613 716,49	2 295 655,54	0,1
1123	613 787,33	2 295 698,89	0,1
1124	613 880,16	2 295 704,82	0,1
1125	613 982,35	2 295 711,05	0,1
1126	614 079,21	2 295 717,58	0,1
1127	614 164,04	2 295 722,93	0,1
1128	614 169,16	2 295 716,52	0,1
1129	614 178,71	2 295 701,88	0,1
1130	614 195,96	2 295 713,13	0,1
1131	614 239,75	2 295 697,80	0,1
1132	614 295,39	2 295 678,28	0,1
1133	614 347,50	2 295 660,10	0,1
1134	614 427,26	2 295 632,18	0,1
1135	614 534,06	2 295 594,81	0,1
1136	614 599,72	2 295 571,83	0,1
1137	614 718,91	2 295 530,12	0,1
1138	614 812,42	2 295 497,40	0,1
1139	614 939,83	2 295 452,81	0,1
1140	614 949,20	2 295 439,77	0,1
1141	614 958,43	2 295 446,40	0,1
1142	614 981,96	2 295 438,33	0,1
1143	615 000,84	2 295 431,74	0,1
1144	615 007,71	2 295 451,77	0,1
1145	614 988,77	2 295 458,19	0,1
1146	614 949,71	2 295 471,60	0,1
1147	614 819,35	2 295 517,22	0,1
1148	614 725,85	2 295 549,95	0,1
1149	614 606,66	2 295 591,65	0,1
1150	614 541,00	2 295 614,63	0,1
1151	614 434,20	2 295 652,01	0,1
1152	614 354,43	2 295 679,92	0,1
1153	614 302,33	2 295 698,10	0,1
1154	614 246,70	2 295 717,63	0,1
1155	614 170,29	2 295 744,36	0,1
1156	614 077,85	2 295 738,54	0,1
1157	613 981,01	2 295 732,01	0,1
1158	613 878,86	2 295 725,78	0,1
1159	613 780,81	2 295 719,51	0,1
1160	613 705,51	2 295 673,44	0,1
1161	613 608,61	2 295 613,96	0,1
1162	613 535,15	2 295 568,89	0,1
1163	613 460,07	2 295 522,89	0,1
1164	613 382,05	2 295 475,07	0,1
1165	613 289,65	2 295 418,42	0,1
1166	613 213,77	2 295 371,90	0,1
1167	613 131,99	2 295 321,77	0,1
1168	613 033,28	2 295 261,25	0,1
1169	612 939,17	2 295 203,56	0,1
1170	612 823,31	2 295 142,74	0,1

1171	612 772,04	2 295 138,93	0,1
1172	612 721,22	2 295 135,15	0,1
1173	612 665,34	2 295 130,99	0,1
1174	612 609,87	2 295 126,87	0,1
1175	612 504,23	2 295 119,01	0,1
1176	612 395,04	2 295 110,89	0,1
1177	612 346,65	2 295 107,29	0,1
1178	612 284,83	2 295 102,69	0,1
1179	612 228,98	2 295 098,53	0,1
1180	612 174,62	2 295 094,25	0,1
1181	612 123,93	2 295 090,72	0,1
1182	612 063,98	2 295 086,40	0,1
1183	612 005,63	2 295 081,92	0,1
1184	611 954,11	2 295 077,85	0,1
1185	611 897,44	2 295 073,87	0,1
1186	611 837,90	2 295 069,38	0,1
1187	611 790,61	2 295 065,93	0,1
1188	611 730,94	2 295 061,49	0,1
1189	611 683,30	2 295 057,95	0,1
1190	611 627,30	2 295 053,78	0,1
1191	611 578,06	2 295 050,12	0,1
1192	611 516,12	2 295 045,51	0,1
1193	611 469,09	2 295 042,01	0,1
1194	611 415,24	2 295 038,01	0,1
1195	611 364,41	2 295 034,23	0,1
1196	611 305,53	2 295 029,85	0,1
1197	611 254,99	2 295 026,09	0,1
1198	611 201,18	2 295 022,08	0,1
1199	611 147,69	2 295 018,11	0,1
1200	611 088,74	2 295 013,72	0,1
1201	611 037,67	2 295 009,92	0,1
1202	610 984,38	2 295 005,96	0,1
1203	610 937,00	2 295 001,97	0,1
1204	610 879,25	2 294 997,78	0,1
1205	610 824,68	2 294 994,08	0,1
1206	610 769,00	2 294 989,94	0,1
1207	610 703,87	2 294 979,11	0,1
1208	610 649,14	2 294 970,81	0,1
1209	610 579,92	2 294 959,77	0,1
1210	610 528,11	2 294 951,47	0,1
1211	610 470,15	2 294 942,22	0,1
1212	610 408,90	2 294 932,48	0,1
1213	610 356,25	2 294 924,36	0,1
1214	610 294,81	2 294 914,28	0,1
1215	610 237,12	2 294 905,07	0,1
1216	610 176,97	2 294 895,48	0,1
1217	610 046,86	2 294 874,72	0,1
1218	609 987,64	2 294 865,65	0,1
1219	609 936,45	2 294 856,51	0,1

1220	609 872,06	2 294 846,31	0,1
1221	609 812,12	2 294 836,74	0,1
1222	609 751,04	2 294 826,84	0,1
1223	609 694,23	2 294 818,46	0,1
1224	609 669,30	2 294 814,01	0,1
1225	609 655,82	2 294 811,70	0,1
1226	609 632,89	2 294 839,74	0,1
1227	609 608,41	2 294 869,68	0,1
1228	609 578,82	2 294 905,87	0,1
1229	609 558,83	2 294 930,32	0,1
1230	609 505,93	2 294 995,02	0,1
1231	609 457,74	2 295 053,95	0,1
1232	609 405,54	2 295 117,79	0,1
1233	609 355,63	2 295 178,44	0,1
1234	609 306,79	2 295 238,10	0,1
1235	609 280,21	2 295 271,02	0,1
1236	609 302,95	2 295 346,41	0,1
1237	609 322,98	2 295 412,78	0,1
1238	609 345,82	2 295 488,50	0,1
1239	609 367,28	2 295 559,61	0,1
1240	609 378,81	2 295 597,95	0,1
1241	609 390,24	2 295 635,71	0,1
1242	609 399,56	2 295 666,59	0,1
1243	609 409,64	2 295 700,01	0,1
1244	609 419,60	2 295 733,01	0,1
1245	609 429,11	2 295 764,53	0,1
1246	609 445,30	2 295 818,20	0,1
1247	609 460,36	2 295 868,10	0,1
1248	609 469,25	2 295 897,56	0,1
1249	609 479,82	2 295 932,60	0,1
1250	609 489,50	2 295 964,70	0,1
1251	609 520,29	2 296 066,72	0,1
1252	609 543,61	2 296 144,01	0,1
1253	609 546,34	2 296 206,02	0,1
1254	609 550,26	2 296 290,01	0,1
1255	609 552,91	2 296 352,18	0,1
1256	609 554,63	2 296 394,44	0,1
1257	609 557,38	2 296 479,71	0,1
1258	609 560,17	2 296 556,67	0,1
1259	609 562,73	2 296 639,99	0,1
1260	609 565,29	2 296 717,73	0,1
1261	609 568,05	2 296 801,46	0,1
1262	609 582,73	2 296 866,61	0,1
1263	609 597,58	2 296 933,11	0,1
1264	609 612,69	2 296 999,63	0,1
1265	609 627,24	2 297 063,71	0,1
1266	609 645,19	2 297 142,74	0,1
1267	609 661,97	2 297 216,63	0,1
1268	609 676,54	2 297 280,80	0,1

1269	609 683,16	2 297 310,72	0,1
1270	609 692,38	2 297 350,54	0,1
1271	609 701,91	2 297 392,51	0,1
1272	609 711,61	2 297 435,22	0,1
1273	609 720,08	2 297 472,49	0,1
1274	609 729,98	2 297 516,07	0,1
1275	609 738,87	2 297 556,40	0,1
1276	609 748,38	2 297 598,58	0,1
1277	609 766,07	2 297 675,01	0,1
1278	609 786,29	2 297 766,55	0,1
1279	609 801,66	2 297 836,73	0,1
1280	609 817,22	2 297 906,56	0,1
1281	609 832,89	2 297 977,52	0,1
1282	609 842,43	2 298 020,68	0,1
1283	609 852,19	2 298 064,87	0,1
1284	609 861,22	2 298 105,76	0,1
1285	609 868,39	2 298 138,21	0,1
1286	609 877,02	2 298 177,31	0,1
1287	609 884,69	2 298 212,04	0,1
1288	609 902,75	2 298 293,37	0,1
1289	609 879,35	2 298 337,02	0,1
1290	609 862,61	2 298 368,06	0,1
1291	609 849,11	2 298 394,21	0,1
1292	609 860,51	2 298 421,15	0,1
1293	609 875,87	2 298 456,04	0,1
1294	609 906,44	2 298 526,05	0,1
1295	609 962,61	2 298 654,74	0,1
1296	609 953,75	2 298 732,74	0,1
1297	609 945,18	2 298 808,17	0,1
1298	609 938,10	2 298 870,47	0,1
1299	609 931,02	2 298 932,77	0,1
1300	609 923,94	2 298 995,07	0,1
1301	609 916,35	2 299 061,92	0,1
1302	609 916,24	2 299 078,81	0,1
1303	609 895,34	2 299 078,70	0,1
1304	609 895,35	2 299 060,68	0,1
1305	609 903,08	2 298 992,70	0,1
1306	609 910,16	2 298 930,40	0,1
1307	609 917,23	2 298 868,10	0,1
1308	609 924,31	2 298 805,80	0,1
1309	609 932,88	2 298 730,37	0,1
1310	609 941,11	2 298 657,97	0,1
1311	609 887,19	2 298 534,46	0,1
1312	609 856,64	2 298 464,47	0,1
1313	609 841,23	2 298 429,47	0,1
1314	609 832,14	2 298 407,99	0,1
1315	609 810,68	2 298 418,24	0,1
1316	609 784,47	2 298 431,16	0,1
1317	609 719,88	2 298 463,92	0,1

1318	609 689,44	2 298 479,33	0,1
1319	609 660,45	2 298 494,16	0,1
1320	609 636,90	2 298 524,02	0,1
1321	609 611,65	2 298 555,36	0,1
1322	609 587,62	2 298 585,87	0,1
1323	609 563,00	2 298 616,88	0,1
1324	609 540,64	2 298 644,80	0,1
1325	609 517,65	2 298 674,16	0,1
1326	609 493,35	2 298 705,12	0,1
1327	609 464,51	2 298 741,26	0,1
1328	609 420,40	2 298 797,03	0,1
1329	609 367,92	2 298 863,17	0,1
1330	609 320,89	2 298 922,42	0,1
1331	609 224,18	2 299 044,26	0,1
1332	609 168,20	2 299 114,80	0,1
1333	609 114,71	2 299 182,19	0,1
1334	609 085,67	2 299 218,77	0,1
1335	609 039,18	2 299 278,14	0,1
1336	608 934,09	2 299 382,01	0,1
1337	608 873,94	2 299 424,05	0,1
1338	608 813,64	2 299 467,38	0,1
1339	608 761,63	2 299 504,73	0,1
1340	608 713,21	2 299 539,53	0,1
1341	608 660,82	2 299 577,40	0,1
1342	608 664,30	2 299 652,89	0,1
1343	608 667,82	2 299 729,48	0,1
1344	608 671,43	2 299 807,69	0,1
1345	608 674,88	2 299 882,56	0,1
1346	608 678,39	2 299 958,74	0,1
1347	608 682,16	2 300 040,44	0,1
1348	608 686,13	2 300 126,59	0,1
1349	608 689,38	2 300 203,30	0,1
1350	608 692,69	2 300 275,75	0,1
1351	608 694,62	2 300 318,23	0,1
1352	608 697,30	2 300 366,42	0,1
1353	608 692,42	2 300 431,89	0,1
1354	608 688,27	2 300 489,97	0,1
1355	608 683,75	2 300 547,90	0,1
1356	608 679,16	2 300 606,90	0,1
1357	608 675,31	2 300 656,27	0,1
1358	608 671,52	2 300 702,30	0,1
1359	608 665,98	2 300 702,46	0,1
1360	608 661,80	2 300 753,14	0,1
1361	608 657,20	2 300 806,21	0,1
1362	608 654,93	2 300 833,73	0,1
1363	608 699,21	2 300 834,67	0,1
1364	608 719,20	2 300 835,53	0,1
1365	608 718,07	2 300 856,54	0,1
1366	608 703,91	2 300 855,78	0,1

1367	608 653,07	2 300 854,70	0,1
1368	608 648,78	2 300 899,68	0,1
1369	608 644,71	2 300 952,95	0,1
1370	608 640,24	2 301 008,83	0,1
1371	608 636,15	2 301 062,27	0,1
1372	608 632,70	2 301 114,89	0,1
1373	608 628,69	2 301 159,43	0,1
1374	608 640,48	2 301 157,02	0,1
1375	608 660,25	2 301 154,07	0,1
1376	608 663,35	2 301 174,75	0,1
1377	608 643,75	2 301 177,79	0,1
1378	608 626,81	2 301 181,26	0,1
1379	608 623,20	2 301 225,75	0,1
1380	608 618,22	2 301 289,01	0,1
1381	608 613,81	2 301 344,16	0,1
1382	608 608,24	2 301 411,82	0,1
1383	608 602,54	2 301 478,23	0,1
1384	608 596,61	2 301 545,66	0,1
1385	608 590,60	2 301 615,59	0,1
1386	608 584,66	2 301 683,15	0,1
1387	608 580,40	2 301 738,34	0,1
1388	608 576,51	2 301 782,14	0,1
1389	608 606,14	2 301 818,47	0,1
1390	608 630,07	2 301 848,10	0,1
1391	608 640,55	2 301 861,41	0,1
1392	608 632,68	2 301 867,60	0,1
1393	608 622,25	2 301 854,34	0,1
1394	608 598,36	2 301 824,77	0,1
1395	608 576,90	2 301 798,46	0,1
1396	608 579,18	2 301 860,36	0,1
1397	608 542,94	2 301 895,09	0,1
1398	608 512,63	2 301 932,85	0,1
1399	608 461,82	2 301 953,58	0,1
1400	608 414,20	2 301 971,54	0,1
1401	608 354,24	2 301 997,12	0,1
1402	608 314,66	2 302 013,76	0,1
1403	608 268,00	2 302 032,89	0,1
1404	608 257,71	2 302 032,81	0,1
1405	608 212,48	2 302 064,60	0,1
1406	608 165,56	2 302 098,11	0,1
1407	608 179,24	2 302 157,66	0,1
1408	608 216,57	2 302 342,04	0,1
1409	608 227,31	2 302 411,57	0,1
1410	608 234,88	2 302 457,01	0,1
1411	608 241,07	2 302 494,15	0,1
1412	608 255,63	2 302 580,27	0,1
1413	608 276,10	2 302 638,43	0,1
1414	608 298,59	2 302 701,30	0,1
1415	608 319,11	2 302 761,58	0,1

1416	608 339,50	2 302 819,87	0,1
1417	608 361,07	2 302 881,30	0,1
1418	608 376,34	2 302 924,56	0,1
1419	608 407,85	2 302 893,45	0,1
1420	608 444,65	2 302 856,70	0,1
1421	608 482,23	2 302 819,32	0,1
1422	608 503,14	2 302 797,93	0,1
1423	608 558,36	2 302 743,56	0,1
1424	608 597,39	2 302 704,18	0,1
1425	608 592,78	2 302 701,51	0,1
1426	608 600,65	2 302 687,92	0,1
1427	608 618,83	2 302 698,42	0,1
1428	608 611,49	2 302 711,08	0,1
1429	608 631,71	2 302 737,35	0,1
1430	608 666,45	2 302 782,46	0,1
1431	608 713,67	2 302 843,78	0,1
1432	608 722,43	2 302 849,79	0,1
1433	608 716,78	2 302 858,03	0,1
1434	608 706,72	2 302 851,13	0,1
1435	608 658,53	2 302 788,56	0,1
1436	608 623,79	2 302 743,45	0,1
1437	608 601,39	2 302 714,35	0,1
1438	608 565,42	2 302 750,64	0,1
1439	608 510,22	2 302 804,99	0,1
1440	608 489,33	2 302 826,36	0,1
1441	608 451,71	2 302 863,78	0,1
1442	608 414,89	2 302 900,55	0,1
1443	608 380,00	2 302 934,99	0,1
1444	608 397,12	2 302 984,71	0,1
1445	608 417,91	2 303 043,85	0,1
1446	608 439,27	2 303 106,17	0,1
1447	608 460,36	2 303 164,77	0,1
1448	608 480,70	2 303 225,02	0,1
1449	608 529,79	2 303 277,84	0,1
1450	608 562,57	2 303 312,78	0,1
1451	608 604,55	2 303 357,86	0,1
1452	608 643,71	2 303 399,09	0,1
1453	608 670,49	2 303 427,91	0,1
1454	608 708,51	2 303 468,81	0,1
1455	608 749,34	2 303 511,99	0,1
1456	608 721,69	2 303 563,92	0,1
1457	608 724,44	2 303 580,62	0,1
1458	608 736,73	2 303 662,22	0,1
1459	608 742,22	2 303 700,61	0,1
1460	608 750,36	2 303 755,67	0,1
1461	608 758,39	2 303 806,78	0,1
1462	608 764,81	2 303 853,24	0,1
1463	608 777,89	2 303 938,61	0,1
1464	608 778,32	2 303 941,42	0,1

1465	608 774,17	2 303 941,92	0,1
1466	608 775,80	2 303 955,42	0,1
1467	608 780,36	2 303 954,87	0,1
1468	608 784,04	2 303 979,17	0,1
1469	608 792,78	2 304 037,30	0,1
1470	608 801,56	2 304 095,57	0,1
1471	608 781,32	2 304 145,47	0,1
1472	608 760,14	2 304 197,71	0,1
1473	608 742,60	2 304 240,99	0,1
1474	608 722,76	2 304 288,49	0,1
1475	608 759,58	2 304 318,42	0,1
1476	608 792,61	2 304 345,19	0,1
1477	608 770,82	2 304 414,86	0,1
1478	608 749,51	2 304 480,36	0,1
1	608 724,19	2 304 471,80	0,1
Вырез 1 из 1			
1479	608 515,63	2 303 457,04	0,1
1480	608 506,83	2 303 453,84	0,1
1481	608 509,82	2 303 445,60	0,1
1482	608 518,62	2 303 448,80	0,1
1479	608 515,63	2 303 457,04	0,1



Схема границ размещения публичного сервитута
 Объект: "ВЛ-10 кВ Л-ПС Любытино"
 (наименование объекта)

Лист 3

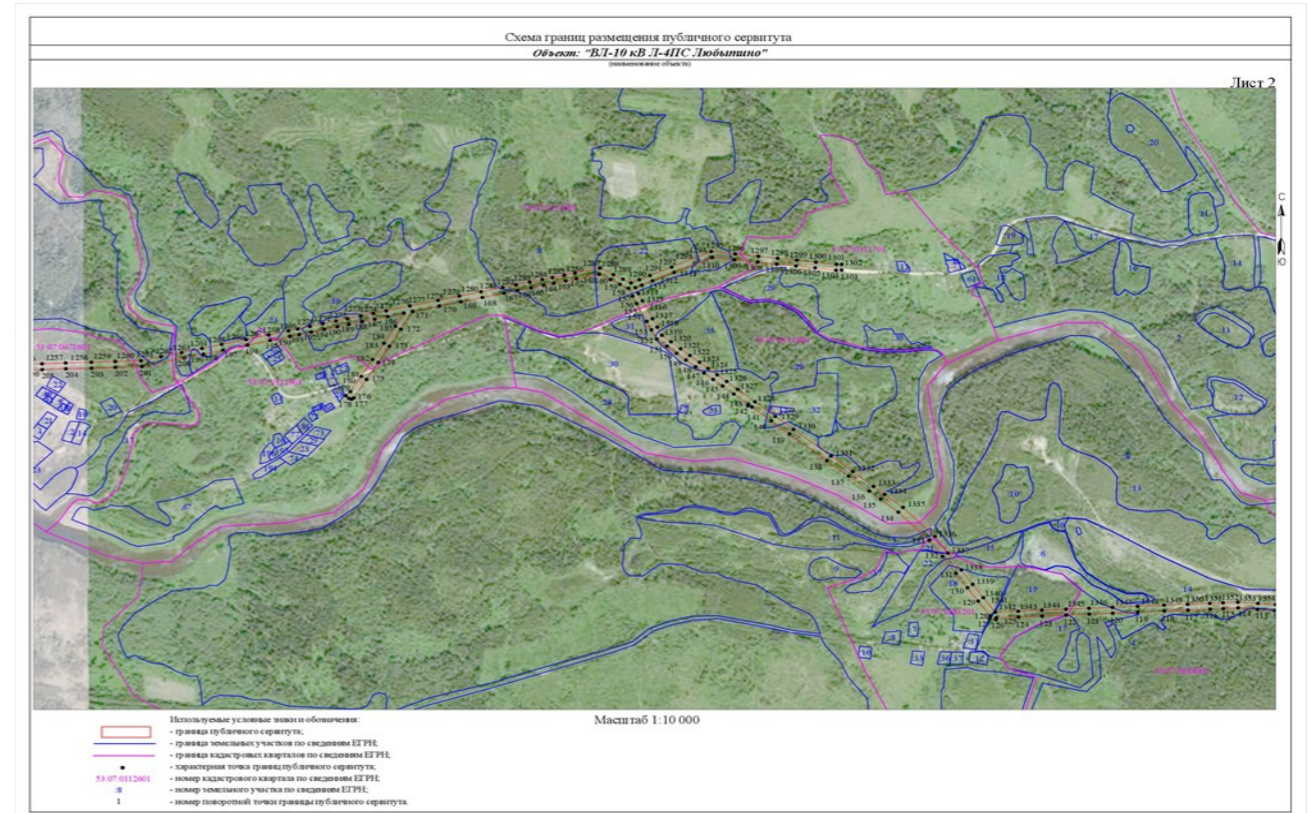
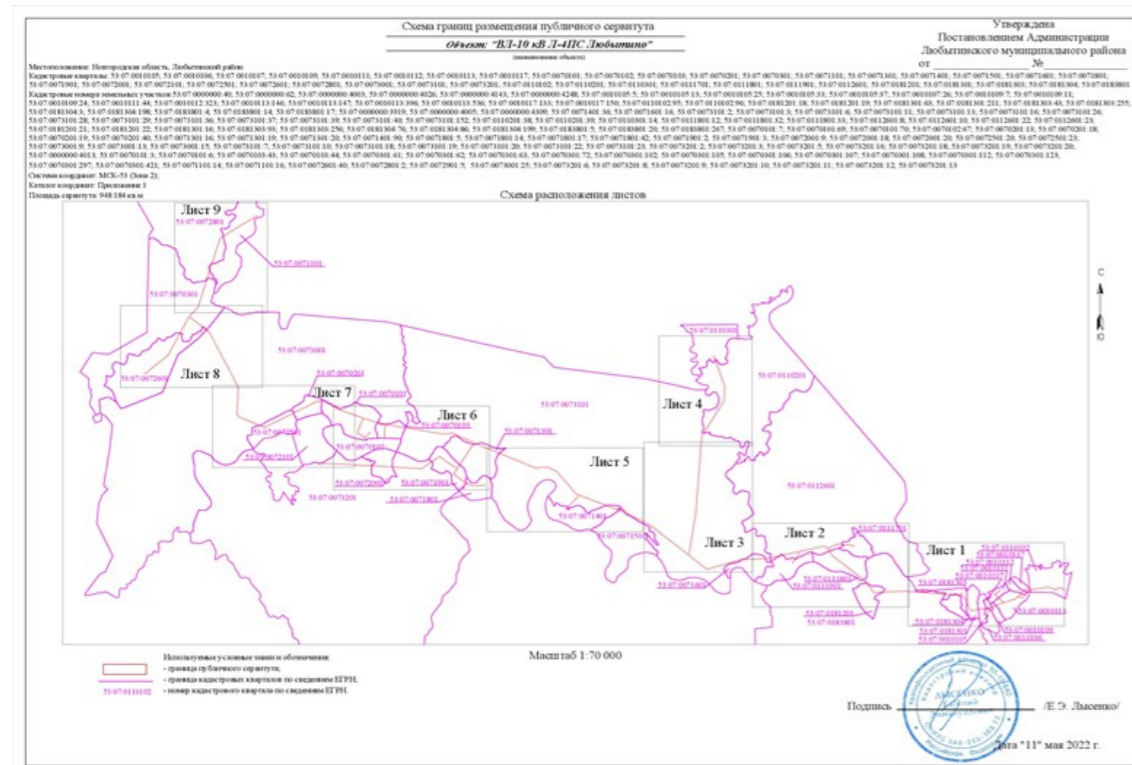
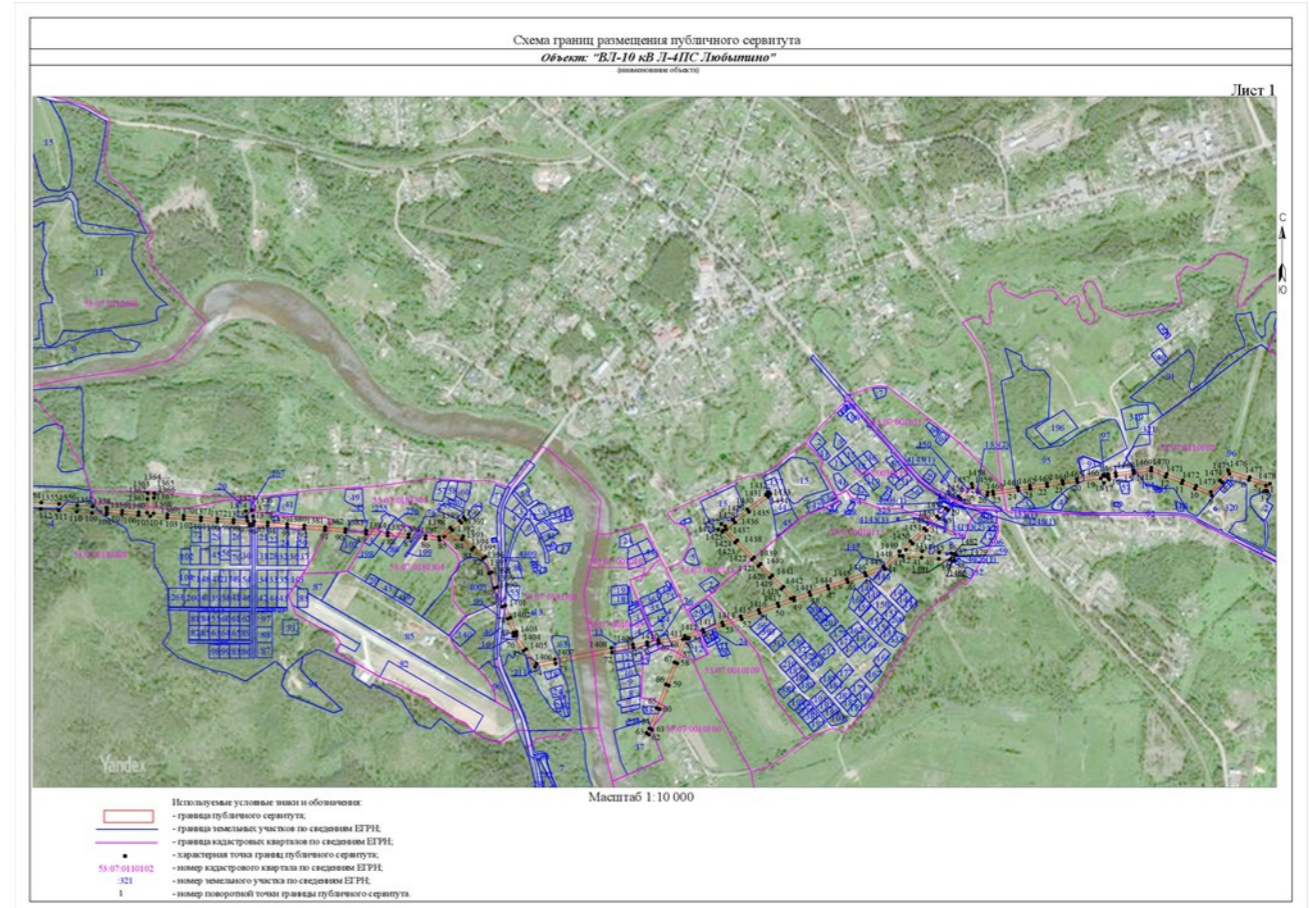
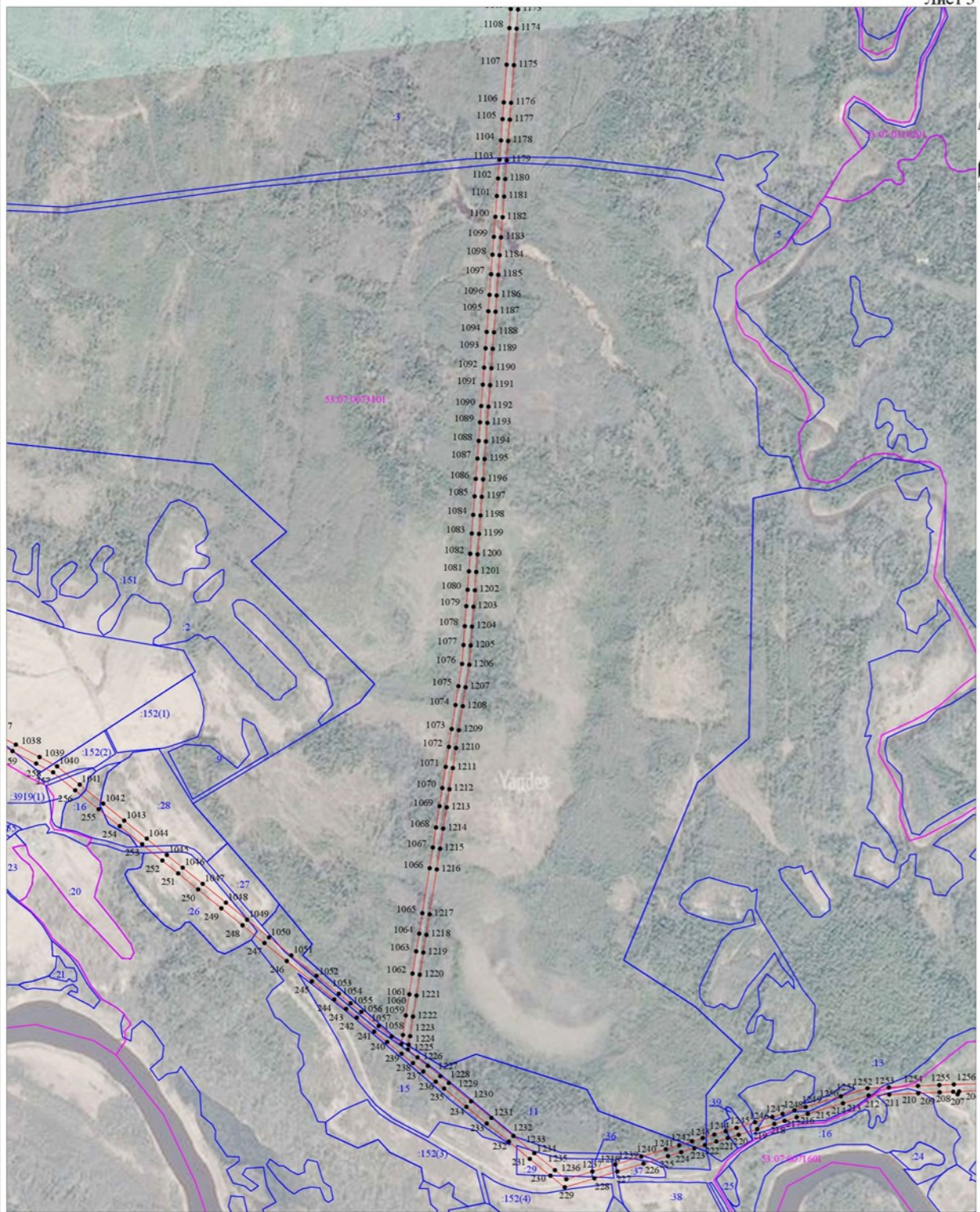

- Используемые условные знаки и обозначения:
- граница публичного сервитута;
 - граница земельных участков по сведениям ЕГРН;
 - граница кадастровых кварталов по сведениям ЕГРН;
 - - характерная точка границ публичного сервитута;
 - 53:07:0073101 - номер кадастрового квартала по сведениям ЕГРН;
 - :29 - номер земельного участка по сведениям ЕГРН;
 - 1 - номер поворотной точки границы публичного сервитута.

Масштаб 1:10 000

Схема границ размещения публичного сервитута
 Объект: "ВЛ-10 кВ Л-ПС Любытино"
 (наименование объекта)

Лист 4

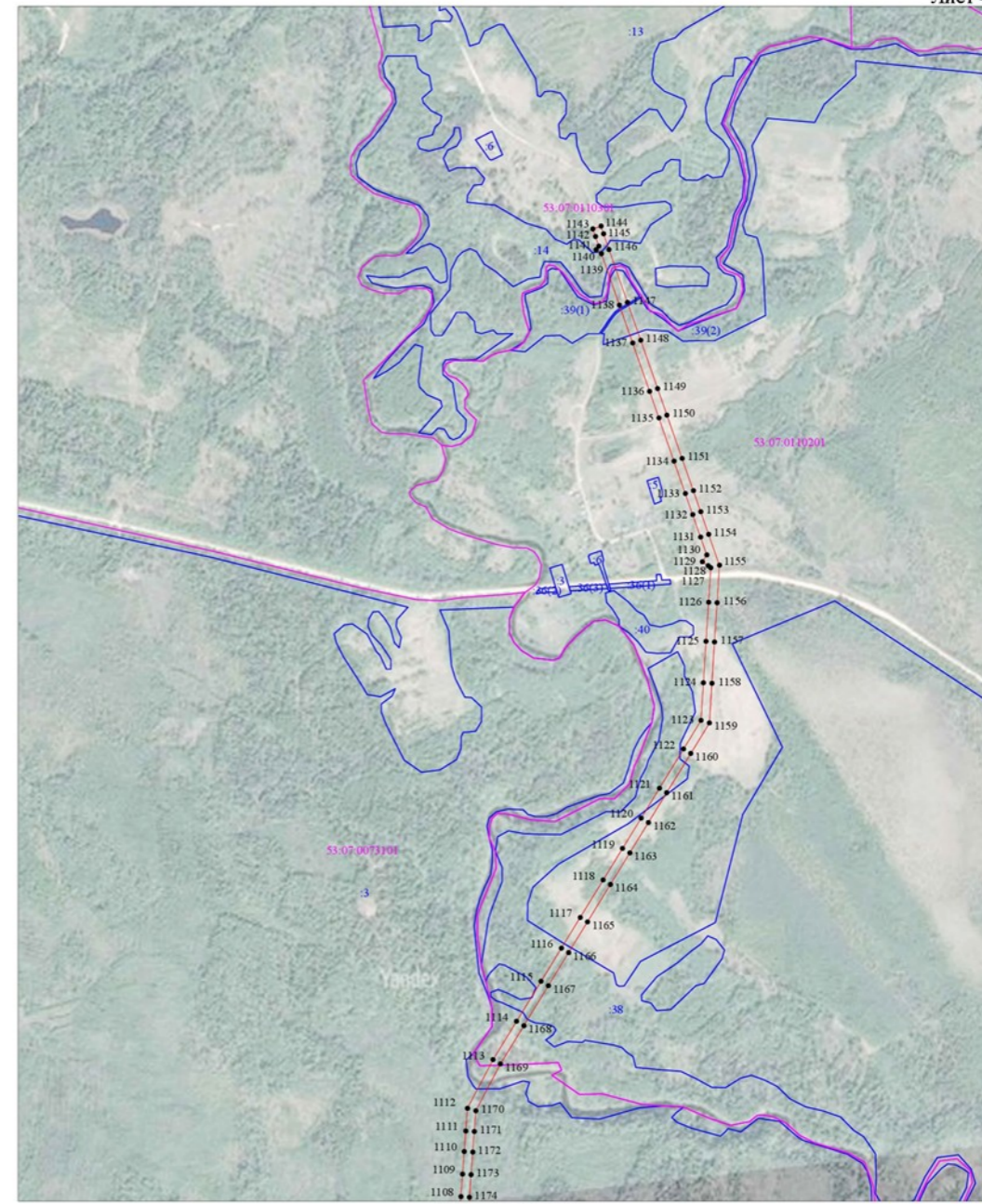

- Используемые условные знаки и обозначения:
- граница публичного сервитута;
 - граница земельных участков по сведениям ЕГРН;
 - граница кадастровых кварталов по сведениям ЕГРН;
 - - характерная точка границ публичного сервитута;
 - 53:07:0110201 - номер кадастрового квартала по сведениям ЕГРН;
 - :38 - номер земельного участка по сведениям ЕГРН;
 - 1 - номер поворотной точки границы публичного сервитута.

Масштаб 1:10 000



Схема границ размещения публичного сервитута
Объект: "ВЛ-10 кВ Л-5ПС Любытино"
(индивидуальные объекты)

Лист 9

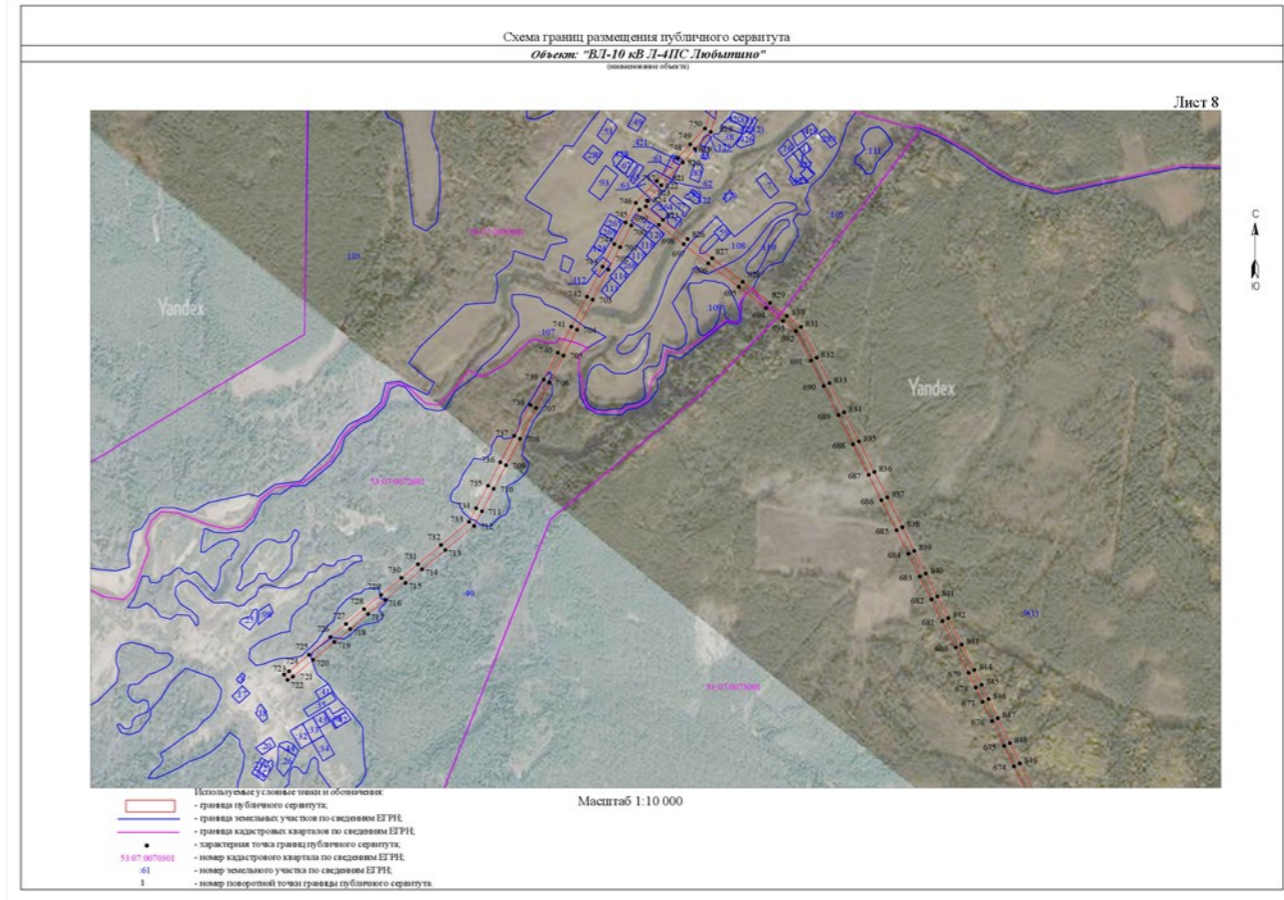
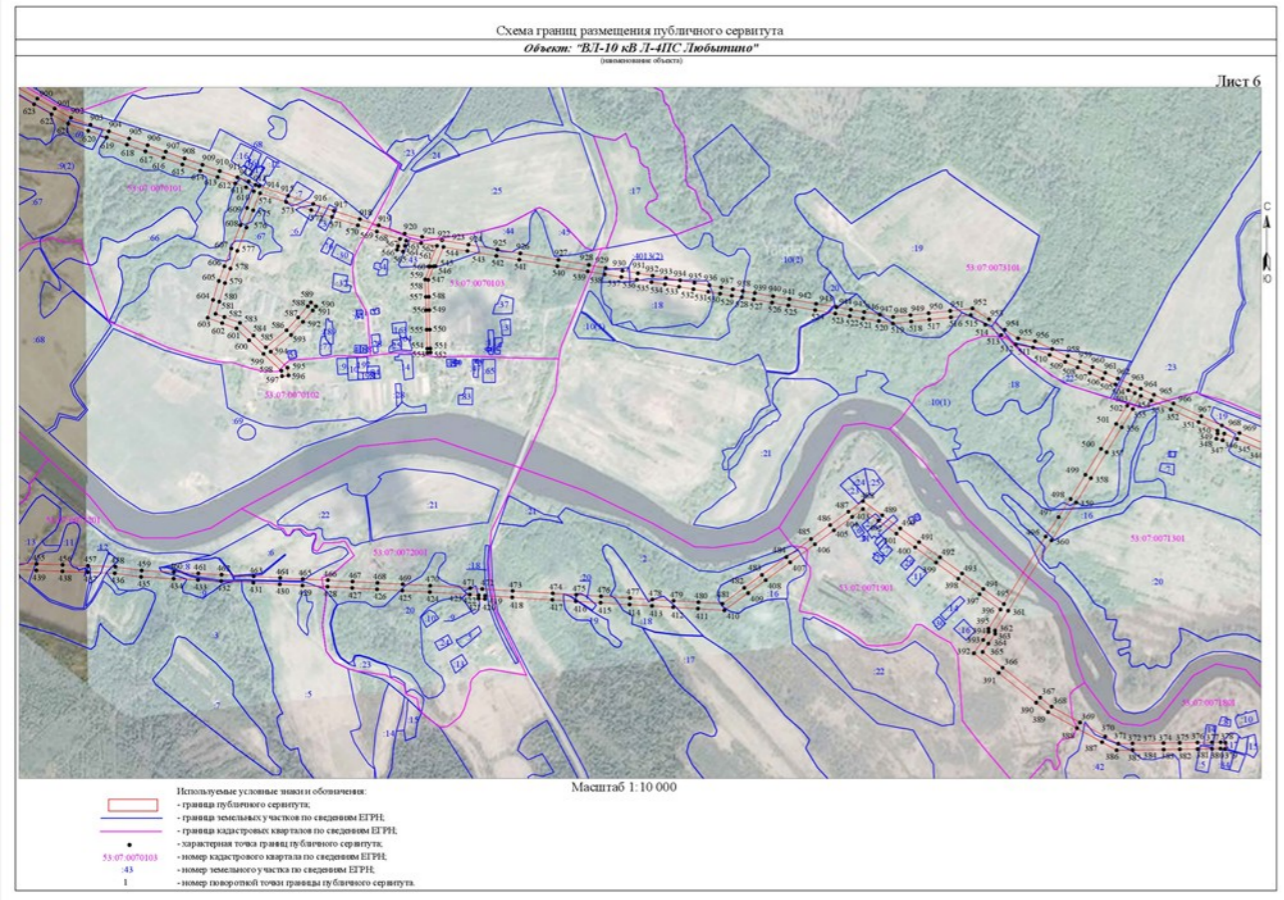
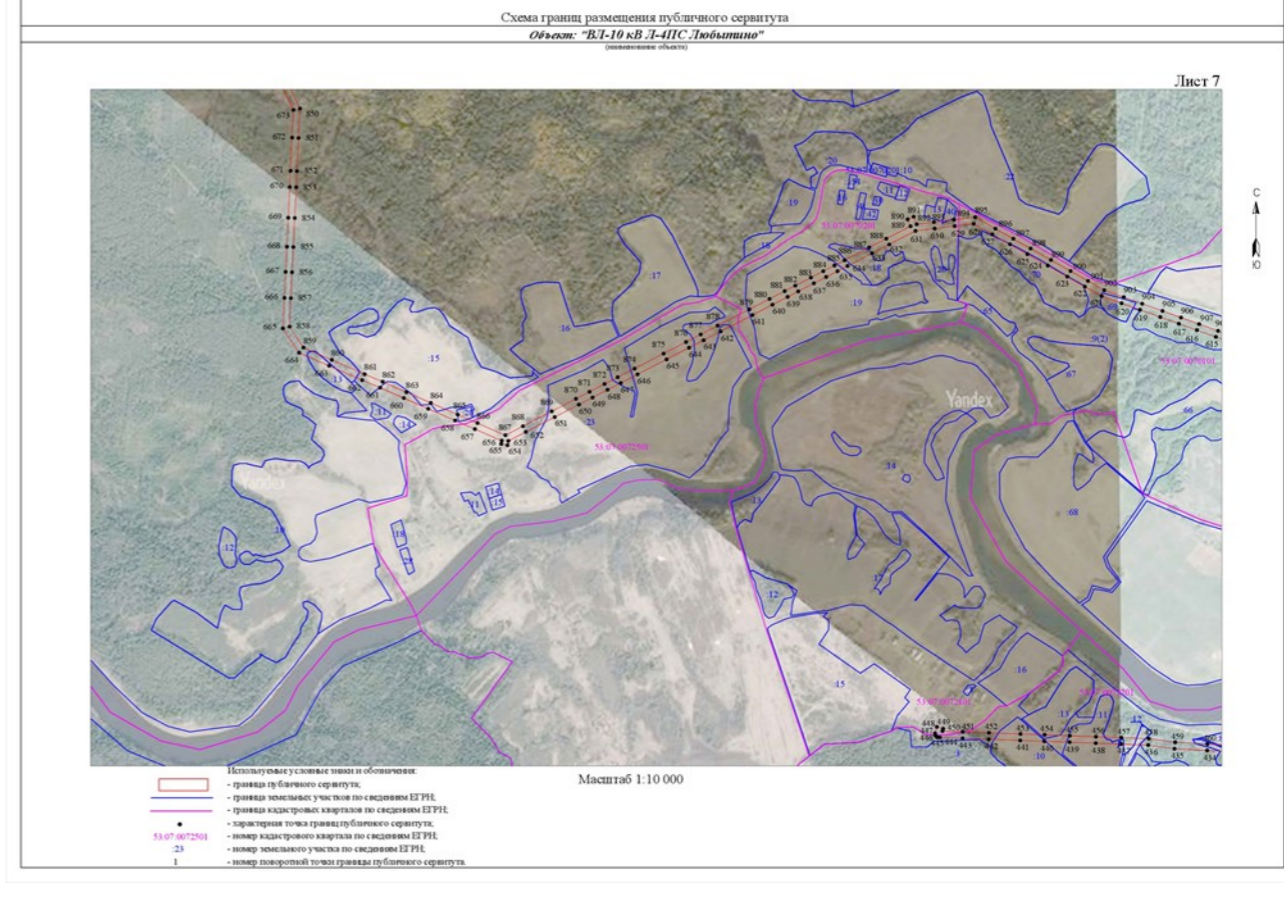
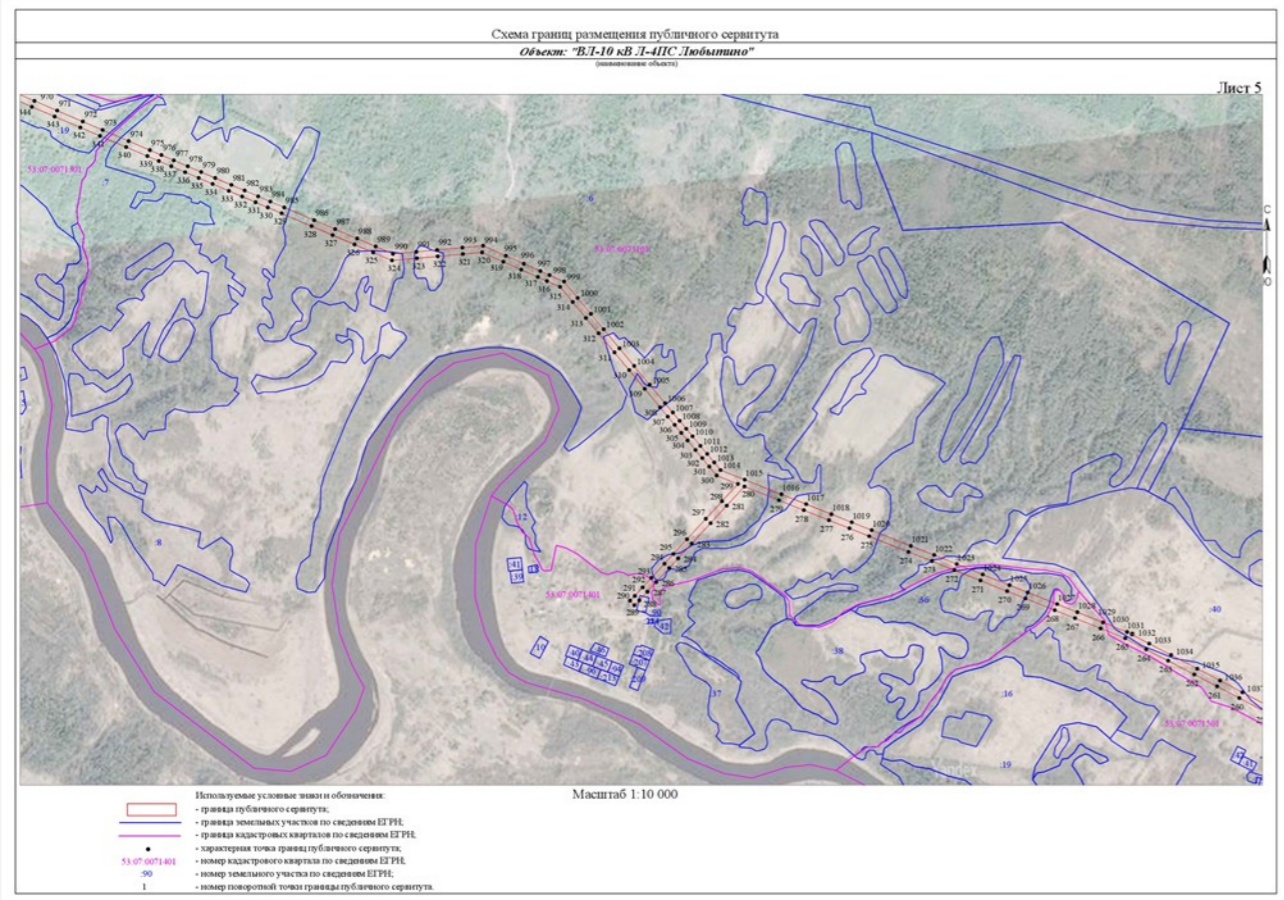
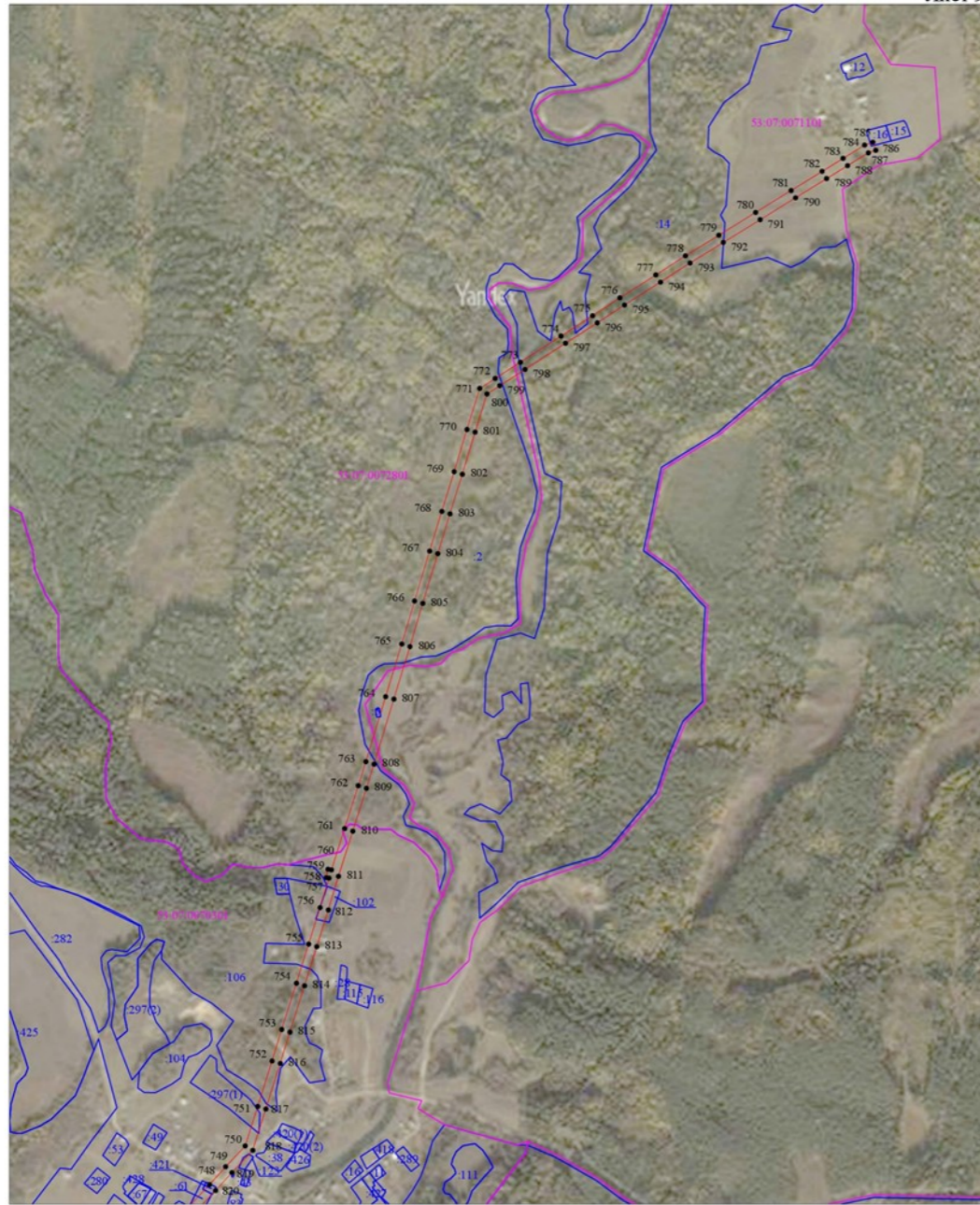

Масштаб 1:10 000

- Используемые условные знаки и обозначения:
- граница публичного сервитута;
 - граница земельных участков по сведениям ЕГРН;
 - граница кадастровых кварталов по сведениям ЕГРН;
 - - характерная точка границы публичного сервитута;
 - 53:07:0071101 - номер кадастрового квартала по сведениям ЕГРН;
 - 14 - номер земельного участка по сведениям ЕГРН;
 - 1 - номер поворотной точки границы публичного сервитута.

СООБЩЕНИЕ о возможном установлении публичного сервитута

Отдел архитектуры и градостроительства Администрации Любытинского муниципального района в соответствии со ст.39.42 Земельного кодекса РФ информирует правообладателей земельных участков о возможном установлении публичного сервитута с целью размещения объекта электросетевого хозяйства сроком на 49 лет, площадью 202 221 кв.м, по ходатайству ПАО «Россети Северо-Запад», в отношении следующих земельных участков:

№ п/п	Адрес или иное описание местоположения земельного участка (участков), в отношении которого испрашивается публичный сервитут/ Цель установления публичного сервитута	Кадастровый номер земельного участка (при наличии), в отношении которого испрашивается публичный сервитут; Кадастровый квартал, на территории которого испрашивается публичный сервитут
1	Российская Федерация, Новгородская область, Любытинский район, Любытинское сельское поселение / для размещения объекта электросетевого хозяйства ВЛ-10 кВ Л-5ПС Любытино	53:07:0000000:4141
2	Новгородская область, р-н Любытинский, с/п Любытинское, д Никольское / для размещения объекта электросетевого хозяйства ВЛ-10 кВ Л-5ПС Любытино	53:07:0060301:5
3	Новгородская обл, р-н Любытинский, Любытинское лесничество, Зарубинское участковое лесничество / для размещения объекта электросетевого хозяйства ВЛ-10 кВ Л-5ПС Любытино	53:07:0060301:152
4	Новгородская область, р-н Любытинский, с/п Любытинское / для размещения объекта электросетевого хозяйства ВЛ-10 кВ Л-5ПС Любытино	53:07:0060303:86
5	Новгородская область, р-н Любытинский, ТОО "Воля" / для размещения объекта электросетевого хозяйства ВЛ-10 кВ Л-5ПС Любытино	53:07:0060401:33
6	Новгородская область, р-н Любытинский / для размещения объекта электросетевого хозяйства ВЛ-10 кВ Л-5ПС Любытино	53:07:0060401:34
7	обл. Новгородская, р-н Любытинский, д. Пустошки / для размещения объекта электросетевого хозяйства ВЛ-10 кВ Л-5ПС Любытино	53:07:0060701:14
8	Новгородская обл, р-н Любытинский, с/п Любытинское, д Пустошки / для размещения объекта электросетевого хозяйства ВЛ-10 кВ Л-5ПС Любытино	53:07:0060701:27
9	Новгородская обл, р-н Любытинский, с/п Любытинское, д Пустошки / для размещения объекта электросетевого хозяйства ВЛ-10 кВ Л-5ПС Любытино	53:07:0060701:32
10	Новгородская область, р-н Любытинский, Любытинское сельское поселение / для размещения объекта электросетевого хозяйства ВЛ-10 кВ Л-5ПС Любытино	53:07:0060701:111
11	Российская Федерация, Новгородская область, Любытинский муниципальный район, Любытинское сельское поселение, деревня Пустошки, земельный участок 5а / для размещения объекта электросетевого хозяйства ВЛ-10 кВ Л-5ПС Любытино	53:07:0060701:225
12	Новгородская область, р-н Любытинский, с/п Любытинское, на земельном участке расположено сооружение, автодорога С.Полисть-М.Вишера-Любытино-Боровичи / для размещения объекта электросетевого хозяйства ВЛ-10 кВ Л-5ПС Любытино	53:07:0110102:92
13	Новгородская область, р-н Любытинский, Любытинское лесничество Любытинское участковое лесничество, лесной квартал № 68 / для размещения объекта электросетевого хозяйства ВЛ-10 кВ Л-5ПС Любытино	53:07:0110102:96
14	Новгородская область, р-н Любытинский, с/п Любытинское, д Большой Городок / для размещения объекта электросетевого хозяйства ВЛ-10 кВ Л-5ПС Любытино	53:07:0110104:2
15	обл. Новгородская, р-н Любытинский, д. Соломель / для размещения объекта электросетевого хозяйства ВЛ-10 кВ Л-5ПС Любытино	53:07:0111301:2
16	Российская Федерация, Новгородская область, Любытинский муниципальный район, Любытинское сельское поселение, земельный участок 28 / для размещения объекта электросетевого хозяйства ВЛ-10 кВ Л-5ПС Любытино	53:07:0111501:221
17	Новгородская область, р-н Любытинский, Любытинское сельское поселение, д Гамзино/ для размещения объекта электросетевого хозяйства ВЛ-10 кВ Л-5ПС Любытино	53:07:0111601:40
18	Новгородская область, р-н Любытинский, с/п Любытинское, Любытинское лесничество, Любытинское участковое лесничество, лесной квартал №156 / для размещения объекта электросетевого хозяйства ВЛ-10 кВ Л-5ПС Любытино	53:07:0111601:57
19	Новгородская обл, р-н Любытинский, с/п Любытинское / для размещения объекта электросетевого хозяйства ВЛ-10 кВ Л-5ПС Любытино	53:07:0111601:65
20	Новгородская область, р-н Любытинский, ТОО "Метинское" / для размещения объекта электросетевого хозяйства ВЛ-10 кВ Л-5ПС Любытино	53:07:0111601:123
21	Новгородская обл, р-н Любытинский, с/п Любытинское / для размещения объекта электросетевого хозяйства ВЛ-10 кВ Л-5ПС Любытино	53:07:0110102
22	Новгородская обл, р-н Любытинский, с/п Любытинское / для размещения объекта электросетевого хозяйства ВЛ-10 кВ Л-5ПС Любытино	53:07:0110101
23	Новгородская обл, р-н Любытинский, с/п Любытинское / для размещения объекта электросетевого хозяйства ВЛ-10 кВ Л-5ПС Любытино	53:07:0111601
24	Новгородская обл, р-н Любытинский, с/п Любытинское / для размещения объекта электросетевого хозяйства ВЛ-10 кВ Л-5ПС Любытино	53:07:0111501

25	Новгородская обл, р-н Любытинский, с/п Любытинское / для размещения объекта электросетевого хозяйства ВЛ-10 кВ Л-5ПС Любытино	53:07:0111401
26	Новгородская обл, р-н Любытинский, с/п Любытинское / для размещения объекта электросетевого хозяйства ВЛ-10 кВ Л-5ПС Любытино	53:07:0111301
27	Новгородская обл, р-н Любытинский, с/п Любытинское / для размещения объекта электросетевого хозяйства ВЛ-10 кВ Л-5ПС Любытино	53:07:0060301
28	Новгородская обл, р-н Любытинский, с/п Любытинское / для размещения объекта электросетевого хозяйства ВЛ-10 кВ Л-5ПС Любытино	53:07:0060302
29	Новгородская обл, р-н Любытинский, с/п Любытинское / для размещения объекта электросетевого хозяйства ВЛ-10 кВ Л-5ПС Любытино	53:07:0060303
30	Новгородская обл, р-н Любытинский, с/п Любытинское / для размещения объекта электросетевого хозяйства ВЛ-10 кВ Л-5ПС Любытино	53:07:0060401
31	Новгородская обл, р-н Любытинский, с/п Любытинское / для размещения объекта электросетевого хозяйства ВЛ-10 кВ Л-5ПС Любытино	53:07:0060701

Адрес, по которому заинтересованные лица могут ознакомиться с поступившими ходатайствами об установлении публичного сервитута и прилагаемым к нему описанием местоположения границ публичного сервитута, подать заявление об учете прав на земельные участки, а также срок подачи указанных заявлений, время приема заинтересованных лиц для ознакомления с поступившими ходатайствами об установлении публичного сервитута:

Администрация Любытинского муниципального района, 174760, Новгородская область, Любытинский район, рп Любытино, ул.Советов, дом 29, кабинет 4, 8(81668)62-310(доб.6611).

в течение 30 дней со дня опубликования сообщения.

Официальные сайты в информационно – телекоммуникационной сети «Интернет», на котором размещается сообщение о поступившем ходатайстве об установлении публичного сервитута:

Сайт Администрации Любытинского района в информационно – телекоммуникационной сети «Интернет»: <http://lubytino.ru/>;

Правообладатели земельных участков, в отношении которых испрашивается публичный сервитут, если их права не зарегистрированы в Едином государственном реестре недвижимости, в течение тридцати дней со дня опубликования данного сообщения подают в Администрацию Любытинского муниципального района заявление об учете их прав (обременений прав) на земельные участки с приложением копий документов, подтверждающих эти права (обременения прав). В таких заявлениях указывается способ связи с правообладателем земельных участков, в том числе их почтовый адрес и (или) адрес электронной почты.

Правообладатели земельных участков, подавшие такие заявления по истечении указанного срока, несут риски невозможности обеспечения их прав в связи с отсутствием информации о таких лицах и их правах на земельные участки. Такие лица имеют право требовать от обладателя публичного сервитута плату за публичный сервитут не более чем за три года, предшествующие дню направления ими заявления об учете их прав (обременений прав).

ОПИСАНИЕ МЕСТОПОЛОЖЕНИЯ ГРАНИЦ

Публичный сервитут объекта электросетевого хозяйства: ВЛ-10 кВ Л-5ПС Любытино
(наименование объекта, местоположение границ которого описано (далее - объект))

Система координат МСК-53, зона 2			
Метод определения координат характерных точек границ - аналитический			
Площадь публичного сервитута 202 221 кв. м.			
Обозначение характерных точек границы	Координаты, м		Средняя квадратическая погрешность определения координат характерных точек границ
	X, м	Y, м	
1	608 694,75	2 304 472,14	0,1
2	608 684,82	2 304 453,65	0,1
3	608 704,48	2 304 443,09	0,1
4	608 712,94	2 304 424,03	0,1
5	608 686,40	2 304 405,04	0,1
6	608 638,88	2 304 381,53	0,1
7	608 587,19	2 304 356,75	0,1
8	608 540,20	2 304 354,60	0,1
9	608 500,89	2 304 353,50	0,1
10	608 453,39	2 304 380,50	0,1
11	608 420,13	2 304 400,08	0,1
12	608 430,66	2 304 422,07	0,1
13	608 445,30	2 304 453,94	0,1
14	608 453,18	2 304 472,32	0,1

15	608 433,87	2 304 480,59	0,1
16	608 427,24	2 304 465,10	0,1
17	608 411,64	2 304 430,97	0,1
18	608 401,89	2 304 410,63	0,1
19	608 344,78	2 304 443,14	0,1
20	608 275,98	2 304 482,62	0,1
21	608 208,97	2 304 521,63	0,1
22	608 166,70	2 304 545,65	0,1
23	608 097,29	2 304 586,23	0,1
24	608 024,23	2 304 627,88	0,1
25	607 966,99	2 304 660,56	0,1
26	607 927,14	2 304 681,43	0,1
27	607 882,46	2 304 708,18	0,1
28	607 838,03	2 304 735,01	0,1
29	607 777,28	2 304 770,27	0,1
30	607 777,62	2 304 775,96	0,1
31	607 756,66	2 304 777,22	0,1
32	607 756,38	2 304 772,59	0,1
33	607 712,97	2 304 760,74	0,1
34	607 608,49	2 304 748,15	0,1
35	607 523,70	2 304 737,98	0,1
36	607 446,71	2 304 728,40	0,1
37	607 369,86	2 304 718,95	0,1
38	607 292,42	2 304 709,37	0,1
39	607 213,02	2 304 699,48	0,1
40	607 134,55	2 304 689,64	0,1
41	607 055,61	2 304 680,70	0,1
42	606 974,06	2 304 670,40	0,1
43	606 902,25	2 304 661,44	0,1
44	606 825,70	2 304 651,58	0,1
45	606 732,70	2 304 639,74	0,1
46	606 661,20	2 304 630,34	0,1
47	606 583,02	2 304 652,67	0,1
48	606 505,48	2 304 673,98	0,1
49	606 466,36	2 304 684,87	0,1
50	606 449,65	2 304 687,73	0,1
51	606 397,23	2 304 695,27	0,1
52	606 350,19	2 304 703,34	0,1
53	606 306,80	2 304 709,84	0,1
54	606 260,14	2 304 716,75	0,1
55	606 201,76	2 304 725,71	0,1
56	606 134,43	2 304 736,32	0,1
57	606 055,11	2 304 748,82	0,1
58	605 959,37	2 304 763,10	0,1
59	605 885,00	2 304 774,84	0,1
60	605 819,97	2 304 808,76	0,1
61	605 763,96	2 304 839,54	0,1
62	605 686,62	2 304 880,70	0,1
63	605 615,76	2 304 918,23	0,1

64	605 560,40	2 304 948,70	0,1
65	605 499,07	2 304 981,33	0,1
66	605 444,29	2 305 010,51	0,1
67	605 415,03	2 305 069,84	0,1
68	605 386,63	2 305 127,86	0,1
69	605 358,08	2 305 187,35	0,1
70	605 328,05	2 305 249,21	0,1
71	605 299,24	2 305 306,18	0,1
72	605 268,08	2 305 367,83	0,1
73	605 237,83	2 305 432,88	0,1
74	605 213,52	2 305 483,04	0,1
75	605 186,24	2 305 540,13	0,1
76	605 108,82	2 305 519,47	0,1
77	605 050,85	2 305 504,00	0,1
78	604 981,76	2 305 486,20	0,1
79	604 905,02	2 305 465,80	0,1
80	604 853,03	2 305 451,36	0,1
81	604 822,38	2 305 443,19	0,1
82	604 818,42	2 305 438,79	0,1
83	604 810,97	2 305 437,87	0,1
84	604 745,40	2 305 494,84	0,1
85	604 690,86	2 305 542,05	0,1
86	604 641,15	2 305 584,76	0,1
87	604 585,74	2 305 633,03	0,1
88	604 531,58	2 305 678,77	0,1
89	604 484,21	2 305 725,55	0,1
90	604 474,01	2 305 794,45	0,1
91	604 462,20	2 305 870,41	0,1
92	604 448,51	2 305 961,99	0,1
93	604 433,45	2 306 060,33	0,1
94	604 420,08	2 306 148,16	0,1
95	604 407,81	2 306 229,21	0,1
96	604 394,86	2 306 309,44	0,1
97	604 382,52	2 306 392,05	0,1
98	604 371,78	2 306 463,31	0,1
99	604 361,24	2 306 538,32	0,1
100	604 350,04	2 306 618,67	0,1
101	604 358,79	2 306 628,62	0,1
102	604 354,15	2 306 632,70	0,1
103	604 374,75	2 306 688,26	0,1
104	604 402,96	2 306 764,13	0,1
105	604 427,45	2 306 828,78	0,1
106	604 459,22	2 306 913,42	0,1
107	604 486,30	2 306 986,18	0,1
108	604 515,83	2 307 064,70	0,1
109	604 541,85	2 307 134,43	0,1
110	604 570,72	2 307 211,49	0,1
111	604 599,86	2 307 288,57	0,1
112	604 627,04	2 307 361,30	0,1

113	604 655,54	2 307 436,67	0,1
114	604 683,72	2 307 511,44	0,1
115	604 699,01	2 307 552,60	0,1
116	604 716,84	2 307 601,41	0,1
117	604 740,33	2 307 662,59	0,1
118	604 772,02	2 307 747,15	0,1
119	604 801,49	2 307 823,30	0,1
120	604 828,19	2 307 896,54	0,1
121	604 858,02	2 307 973,78	0,1
122	604 883,95	2 308 046,80	0,1
123	604 913,32	2 308 120,78	0,1
124	604 937,73	2 308 185,81	0,1
125	604 952,42	2 308 226,05	0,1
126	604 958,72	2 308 221,71	0,1
127	604 970,62	2 308 239,01	0,1
128	604 961,14	2 308 245,54	0,1
129	604 982,13	2 308 281,98	0,1
130	605 012,57	2 308 335,60	0,1
131	605 051,25	2 308 403,22	0,1
132	605 071,73	2 308 440,99	0,1
133	605 103,21	2 308 495,43	0,1
134	605 125,71	2 308 538,02	0,1
135	605 133,43	2 308 580,51	0,1
136	605 139,03	2 308 583,27	0,1
137	605 129,74	2 308 602,11	0,1
138	605 114,65	2 308 594,67	0,1
139	605 105,63	2 308 544,96	0,1
140	605 084,83	2 308 505,59	0,1
141	605 053,41	2 308 451,25	0,1
142	605 032,91	2 308 413,44	0,1
143	604 994,33	2 308 346,00	0,1
144	604 963,91	2 308 292,40	0,1
145	604 937,65	2 308 246,83	0,1
146	604 918,03	2 308 193,11	0,1
147	604 893,72	2 308 128,34	0,1
148	604 864,29	2 308 054,20	0,1
149	604 838,32	2 307 981,08	0,1
150	604 808,53	2 307 903,92	0,1
151	604 781,83	2 307 830,68	0,1
152	604 752,40	2 307 754,63	0,1
153	604 720,69	2 307 670,03	0,1
154	604 697,18	2 307 608,77	0,1
155	604 679,31	2 307 559,86	0,1
156	604 664,06	2 307 518,80	0,1
157	604 635,90	2 307 444,09	0,1
158	604 607,38	2 307 368,68	0,1
159	604 580,20	2 307 295,95	0,1
160	604 551,06	2 307 218,89	0,1
161	604 522,19	2 307 141,79	0,1

162	604 496,17	2 307 072,06	0,1
163	604 466,64	2 306 993,54	0,1
164	604 439,54	2 306 920,78	0,1
165	604 407,81	2 306 836,18	0,1
166	604 383,30	2 306 771,51	0,1
167	604 355,07	2 306 695,56	0,1
168	604 328,22	2 306 623,16	0,1
169	604 340,44	2 306 535,40	0,1
170	604 351,00	2 306 460,29	0,1
171	604 361,76	2 306 388,93	0,1
172	604 374,10	2 306 306,22	0,1
173	604 387,07	2 306 225,97	0,1
174	604 399,32	2 306 145,00	0,1
175	604 412,69	2 306 057,17	0,1
176	604 427,75	2 305 958,85	0,1
177	604 441,44	2 305 867,25	0,1
178	604 453,25	2 305 791,29	0,1
179	604 464,47	2 305 715,53	0,1
180	604 511,85	2 305 668,73	0,1
181	604 490,49	2 305 622,78	0,1
182	604 465,18	2 305 570,11	0,1
183	604 429,52	2 305 495,17	0,1
184	604 395,47	2 305 422,29	0,1
185	604 364,67	2 305 356,87	0,1
186	604 331,50	2 305 286,31	0,1
187	604 299,36	2 305 218,76	0,1
188	604 264,64	2 305 144,99	0,1
189	604 230,04	2 305 072,85	0,1
190	604 196,26	2 305 001,46	0,1
191	604 229,51	2 304 915,01	0,1
192	604 251,69	2 304 856,61	0,1
193	604 249,24	2 304 837,80	0,1
194	604 270,06	2 304 835,09	0,1
195	604 273,19	2 304 859,13	0,1
196	604 249,13	2 304 922,51	0,1
197	604 219,08	2 305 000,60	0,1
198	604 249,00	2 305 063,81	0,1
199	604 283,60	2 305 135,97	0,1
200	604 318,34	2 305 209,78	0,1
201	604 350,48	2 305 277,33	0,1
202	604 383,67	2 305 347,93	0,1
203	604 414,49	2 305 413,37	0,1
204	604 448,52	2 305 486,21	0,1
205	604 484,12	2 305 561,05	0,1
206	604 509,47	2 305 613,80	0,1
207	604 528,22	2 305 654,12	0,1
208	604 572,06	2 305 617,09	0,1
209	604 627,41	2 305 568,88	0,1
210	604 677,14	2 305 526,15	0,1

211	604 731,64	2 305 478,98	0,1
212	604 804,27	2 305 415,87	0,1
213	604 828,77	2 305 418,92	0,1
214	604 833,80	2 305 424,51	0,1
215	604 858,55	2 305 431,10	0,1
216	604 910,52	2 305 445,54	0,1
217	604 987,08	2 305 465,90	0,1
218	605 056,17	2 305 483,70	0,1
219	605 114,24	2 305 499,19	0,1
220	605 174,82	2 305 515,35	0,1
221	605 193,01	2 305 477,28	0,1
222	605 189,67	2 305 462,77	0,1
223	605 201,32	2 305 460,08	0,1
224	605 218,87	2 305 423,88	0,1
225	605 249,19	2 305 358,67	0,1
226	605 280,52	2 305 296,72	0,1
227	605 309,25	2 305 239,89	0,1
228	605 339,18	2 305 178,23	0,1
229	605 367,75	2 305 118,70	0,1
230	605 396,19	2 305 060,60	0,1
231	605 421,81	2 305 008,36	0,1
232	605 418,00	2 304 999,00	0,1
233	605 431,76	2 304 993,41	0,1
234	605 489,21	2 304 962,81	0,1
235	605 550,42	2 304 930,24	0,1
236	605 605,78	2 304 899,77	0,1
237	605 676,78	2 304 862,16	0,1
238	605 753,98	2 304 821,08	0,1
239	605 810,07	2 304 790,26	0,1
240	605 878,34	2 304 754,64	0,1
241	605 956,19	2 304 742,36	0,1
242	606 051,93	2 304 728,07	0,1
243	606 131,17	2 304 715,58	0,1
244	606 198,54	2 304 704,97	0,1
245	606 257,02	2 304 695,99	0,1
246	606 303,70	2 304 689,08	0,1
247	606 346,87	2 304 682,62	0,1
248	606 393,95	2 304 674,53	0,1
249	606 428,92	2 304 669,50	0,1
250	606 429,72	2 304 664,07	0,1
251	606 447,91	2 304 666,73	0,1
252	606 461,76	2 304 664,37	0,1
253	606 499,88	2 304 653,76	0,1
254	606 577,36	2 304 632,47	0,1
255	606 659,62	2 304 608,96	0,1
256	606 735,30	2 304 618,92	0,1
257	606 828,38	2 304 630,76	0,1
258	606 904,89	2 304 640,62	0,1
259	606 956,15	2 304 647,02	0,1

260	606 946,88	2 304 630,33	0,1
261	606 923,13	2 304 582,33	0,1
262	606 908,08	2 304 557,59	0,1
263	606 892,13	2 304 554,75	0,1
264	606 895,81	2 304 534,07	0,1
265	606 921,10	2 304 538,57	0,1
266	606 941,55	2 304 572,19	0,1
267	606 965,48	2 304 620,57	0,1
268	606 981,97	2 304 650,25	0,1
269	607 058,11	2 304 659,86	0,1
270	607 137,03	2 304 668,80	0,1
271	607 215,62	2 304 678,66	0,1
272	607 295,00	2 304 688,55	0,1
273	607 372,42	2 304 698,13	0,1
274	607 449,29	2 304 707,58	0,1
275	607 526,24	2 304 717,14	0,1
276	607 610,99	2 304 727,31	0,1
277	607 717,01	2 304 740,08	0,1
278	607 760,05	2 304 751,83	0,1
279	607 775,52	2 304 712,02	0,1
280	607 793,49	2 304 666,03	0,1
281	607 814,89	2 304 611,46	0,1
282	607 832,54	2 304 566,59	0,1
283	607 852,56	2 304 516,86	0,1
284	607 887,92	2 304 426,43	0,1
285	607 902,01	2 304 390,18	0,1
286	607 862,05	2 304 373,78	0,1
287	607 843,73	2 304 365,75	0,1
288	607 852,20	2 304 346,53	0,1
289	607 868,82	2 304 353,86	0,1
290	607 929,05	2 304 378,58	0,1
291	607 907,48	2 304 434,05	0,1
292	607 872,08	2 304 524,60	0,1
293	607 852,06	2 304 574,35	0,1
294	607 834,43	2 304 619,14	0,1
295	607 813,05	2 304 673,69	0,1
296	607 787,04	2 304 740,34	0,1
297	607 827,33	2 304 716,95	0,1
298	607 871,64	2 304 690,20	0,1
299	607 916,88	2 304 663,11	0,1
300	607 956,91	2 304 642,14	0,1
301	608 013,83	2 304 609,66	0,1
302	608 086,79	2 304 568,05	0,1
303	608 156,22	2 304 527,47	0,1
304	608 198,51	2 304 503,43	0,1
305	608 265,48	2 304 464,44	0,1
306	608 334,36	2 304 424,92	0,1
307	608 401,23	2 304 386,85	0,1
308	608 442,89	2 304 362,34	0,1

309	608 495,61	2 304 332,36	0,1
310	608 540,98	2 304 333,62	0,1
311	608 592,41	2 304 335,97	0,1
312	608 648,08	2 304 362,67	0,1
313	608 697,24	2 304 386,98	0,1
314	608 739,06	2 304 416,91	0,1
315	608 720,74	2 304 458,17	0,1
1	608 694,75	2 304 472,14	0,1

Схема границ размещения публичного сервитута

Объект: "ВЛ-10 кВ Л-СЭС Льбытино"
(линейный объект)

Местоположение: Новгородская область, Льбытинский район
Кадатровые кварталы: 53:07:0060301; 53:07:0060302; 53:07:0060303; 53:07:0060401; 53:07:0060701; 53:07:0110101; 53:07:0110102; 53:07:0111301; 53:07:0111401; 53:07:0111501; 53:07:0111601
Кадатровые номера земельных участков: 53:07:0000000:4141; 53:07:0060301:5; 53:07:0060301:152; 53:07:0060303:86; 53:07:0060401:33; 53:07:0060401:34; 53:07:0060701:14; 53:07:0060701:27; 53:07:0060701:32; 53:07:0060701:111; 53:07:0060701:225; 53:07:0110102:92; 53:07:0110102:96; 53:07:0110104:2; 53:07:0111301:2; 53:07:0111501:221; 53:07:0111601:40; 53:07:0111601:57; 53:07:0111601:65; 53:07:0111601:123
Система координат: МСК-53 (Зона 2);
Каталог координат: Приложение 1
Площадь сервитута: 202 221 кв.м

Схема расположения листов

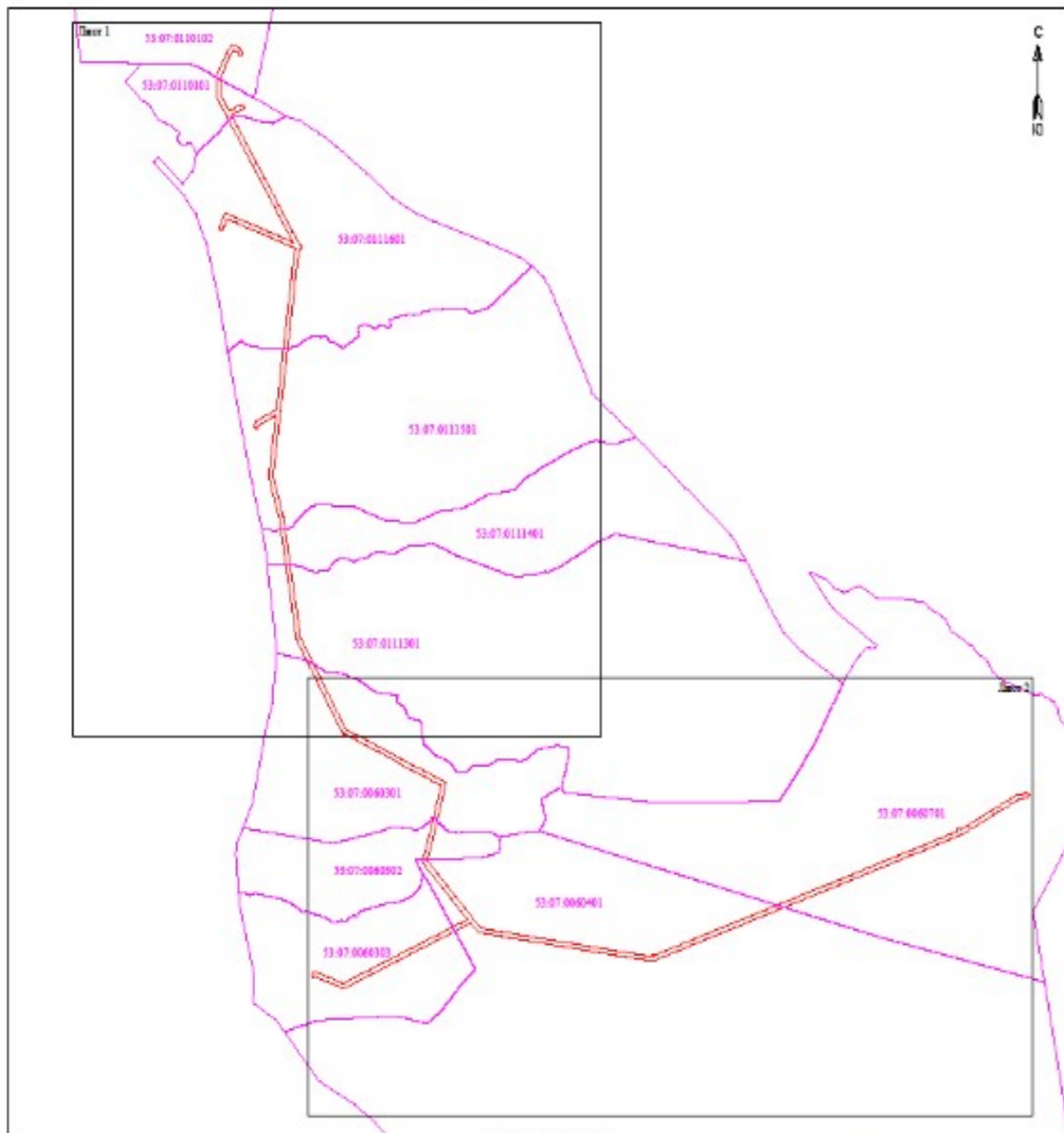

Масштаб 1:20 000

Используемые условные знаки и обозначения:
- граница публичного сервитута;
- граница кадастровых кварталов по сведениям ЕГРН;
53:07:0060301 - номер кадастрового квартала по сведениям ЕГРН.

Подпись



/Е.Э. Лысенко/

Дата "13" мая 2022 г.

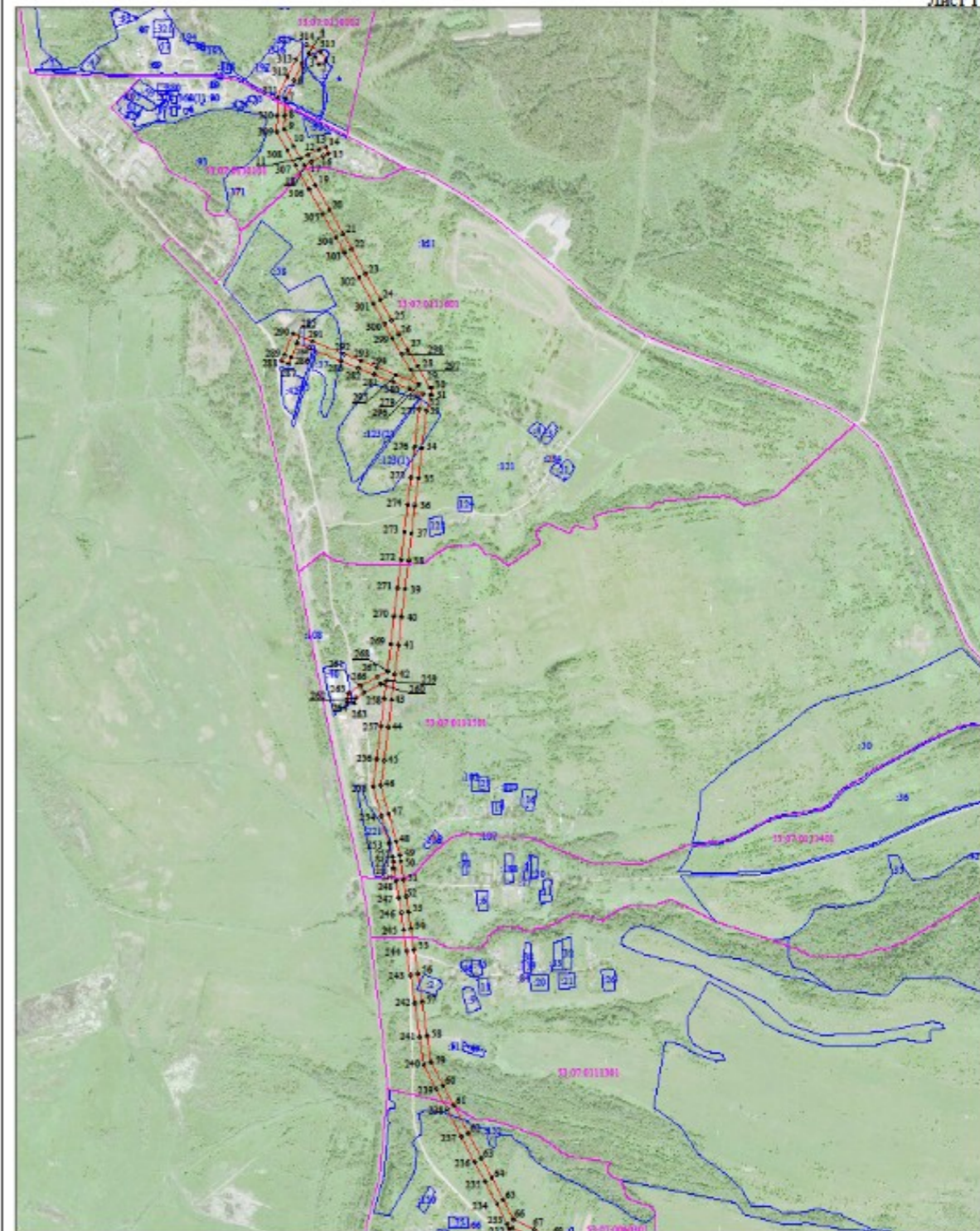

Масштаб 1:10 000

Используемые условные знаки и обозначения:
- граница публичного сервитута;
- граница земельных участков по сведениям ЕГРН;
- граница кадастровых кварталов по сведениям ЕГРН;
- характерная точка границы публичного сервитута;
53:07:0060701 - номер кадастрового квартала по сведениям ЕГРН;
:37 - номер земельного участка по сведениям ЕГРН;
1 - номер поворотной точки границы публичного сервитута.

	Любытинское сельское поселение, д Брод, земельный участок 27/ для размещения объекта электросетевого хозяйства ВЛ-10 кВ Л-8ПС «Любытино»	
85	Российская Федерация, Новгородская область, Любытинский муниципальный район, Любытинское сельское поселение, д Брод, ул Восточная, з/у 12а/ для размещения объекта электросетевого хозяйства ВЛ-10 кВ Л-8ПС «Любытино»	53:07:0111002:229
86	Российская Федерация, Новгородская область, Любытинский муниципальный район, Любытинское сельское поселение, д Брод, ул Восточная, з/у 14а/ для размещения объекта электросетевого хозяйства ВЛ-10 кВ Л-8ПС «Любытино»	53:07:0111002:230
87	Российская Федерация, Новгородская область, Любытинский муниципальный район, Любытинское сельское поселение д Брод, ул Восточная, з/у 2а/ для размещения объекта электросетевого хозяйства ВЛ-10 кВ Л-8ПС «Любытино»	53:07:0111002:236
88	Российская Федерация, Новгородская область, Любытинский муниципальный район, Любытинское сельское поселение, д Малышево/ для размещения объекта электросетевого хозяйства ВЛ-10 кВ Л-8ПС «Любытино»	53:07:0111101:9
89	Российская Федерация, Новгородская область, Любытинский муниципальный район, Любытинское сельское поселение, Любытинское лесничество, Любытинское участковое лесничество, лесной квартал №154/ для размещения объекта электросетевого хозяйства ВЛ-10 кВ Л-8ПС «Любытино»	53:07:0111101:22
90	Российская Федерация, Новгородская область, Любытинский муниципальный район/ для размещения объекта электросетевого хозяйства ВЛ-10 кВ Л-8ПС «Любытино»	53:07:0111101:24
91	Российская Федерация, Новгородская область, Любытинский муниципальный район, Любытинское сельское поселение, д Малышево/ для размещения объекта электросетевого хозяйства ВЛ-10 кВ Л-8ПС «Любытино»	53:07:0111101:25
92	Российская Федерация, Новгородская область, Любытинский муниципальный район, Любытинское сельское поселение, д Малышево/ для размещения объекта электросетевого хозяйства ВЛ-10 кВ Л-8ПС «Любытино»	53:07:0111101:53
93	Российская Федерация, Новгородская область, Любытинский муниципальный район, Любытинское сельское поселение/ для размещения объекта электросетевого хозяйства ВЛ-10 кВ Л-8ПС «Любытино»	53:07:0111201:26

Адрес, по которому заинтересованные лица могут ознакомиться с поступившими ходатайствами об установлении публичного сервитута и прилагаемым к нему описанием местоположения границ публичного сервитута, подать заявление об учете прав на земельные участки, а также срок подачи указанных заявлений, время приема заинтересованных лиц для ознакомления с поступившими ходатайствами об установлении публичного сервитута:

Администрация Любытинского муниципального района, 174760, Новгородская область, Любытинский район, рп Любытино, ул.Советов, дом 29, кабинет 4, 8(81668)62-310(доб.6611).

в течение 30 дней со дня опубликования сообщения.

Официальные сайты в информационно – телекоммуникационной сети «Интернет», на котором размещается сообщение о поступившем ходатайстве об установлении публичного сервитута:

Сайт Администрации Любытинского района в информационно – телекоммуникационной сети «Интернет»: <http://lubyтино.ru/>;

Правообладатели земельных участков, в отношении которых испрашивается публичный сервитут, если их права не зарегистрированы в Едином государственном реестре недвижимости, в течение тридцати дней со дня опубликования данного сообщения подают в Администрацию Любытинского муниципального района заявление об учете их прав (обременений прав) на земельные участки с приложением копий документов, подтверждающих эти права (обременения прав). В таких заявлениях указывается способ связи с правообладателем земельных участков, в том числе их почтовый адрес и (или) адрес электронной почты.

Правообладатели земельных участков, подавшие такие заявления по истечении указанного срока, несут риски невозможности обеспечения их прав в связи с отсутствием информации о таких лицах и их правах на земельные участки. Такие лица имеют право требовать от обладателя публичного сервитута плату за публичный сервитут не более чем за три года, предшествующие дню направления ими заявления об учете их прав (обременений прав).

ОПИСАНИЕ МЕСТОПОЛОЖЕНИЯ ГРАНИЦ

Публичный сервитут объекта электросетевого хозяйства: ВЛ-10 кВ Л-8ПС «Любытино»

(наименование объекта, местоположение границ которого описано (далее - объект))

Система координат МСК-53, зона 2			
Метод определения координат характерных точек границ - аналитический			
Площадь публичного сервитута 655 949 кв. м.			
Обозначение характерных точек границы	Координаты, м		Средняя квадратическая погрешность определения координат характерных точек границ
	X, м	Y, м	
1	608 691,98	2 304 470,40	0,1
2	608 692,75	2 304 470,71	0,1
3	608 714,76	2 304 483,13	0,1
4	608 725,31	2 304 470,46	0,1
5	608 750,58	2 304 488,07	0,1

6	608 783,23	2 304 455,72	0,1
7	608 816,75	2 304 421,74	0,1
8	608 825,87	2 304 418,89	0,1
9	608 833,24	2 304 423,88	0,1
10	608 872,90	2 304 493,82	0,1
11	608 919,79	2 304 575,92	0,1
12	608 963,28	2 304 652,10	0,1
13	609 001,75	2 304 720,55	0,1
14	609 045,88	2 304 797,29	0,1
15	609 097,97	2 304 889,36	0,1
16	609 142,09	2 304 965,69	0,1
17	609 178,68	2 305 031,16	0,1
18	609 254,99	2 305 090,22	0,1
19	609 323,95	2 305 144,67	0,1
20	609 393,74	2 305 198,65	0,1
21	609 447,16	2 305 240,56	0,1
22	609 494,86	2 305 183,10	0,1
23	609 558,07	2 305 107,45	0,1
24	609 613,68	2 305 039,54	0,1
25	609 664,95	2 304 976,26	0,1
26	609 712,26	2 304 919,26	0,1
27	609 762,15	2 304 858,45	0,1
28	609 815,65	2 304 793,94	0,1
29	609 870,34	2 304 727,22	0,1
30	609 897,68	2 304 693,50	0,1
31	609 910,28	2 304 677,97	0,1
32	609 926,60	2 304 691,20	0,1
33	609 917,70	2 304 702,17	0,1
34	609 914,16	2 304 701,09	0,1
35	609 911,38	2 304 709,96	0,1
36	609 886,62	2 304 740,50	0,1
37	609 831,85	2 304 807,30	0,1
38	609 794,39	2 304 852,47	0,1
39	609 824,82	2 304 849,81	0,1
40	609 904,91	2 304 843,26	0,1
41	609 920,15	2 304 841,69	0,1
42	609 922,31	2 304 862,58	0,1
43	609 902,42	2 304 864,54	0,1
44	609 826,60	2 304 870,73	0,1
45	609 775,57	2 304 875,20	0,1
46	609 728,46	2 304 932,62	0,1
47	609 681,19	2 304 989,58	0,1
48	609 629,96	2 305 052,80	0,1
49	609 574,25	2 305 120,83	0,1
50	609 511,00	2 305 196,54	0,1
51	609 466,36	2 305 250,31	0,1
52	609 518,72	2 305 269,15	0,1
53	609 594,14	2 305 296,31	0,1
54	609 717,10	2 305 340,57	0,1

55	609 771,21	2 305 359,16	0,1
56	609 832,25	2 305 381,22	0,1
57	609 876,17	2 305 396,71	0,1
58	609 937,65	2 305 418,97	0,1
59	609 986,75	2 305 436,32	0,1
60	610 062,64	2 305 463,00	0,1
61	610 073,15	2 305 524,37	0,1
62	610 082,11	2 305 574,09	0,1
63	610 090,96	2 305 622,53	0,1
64	610 098,29	2 305 662,25	0,1
65	610 127,83	2 305 682,51	0,1
66	610 159,13	2 305 703,73	0,1
67	610 206,62	2 305 736,08	0,1
68	610 264,00	2 305 775,05	0,1
69	610 321,30	2 305 813,78	0,1
70	610 380,13	2 305 853,48	0,1
71	610 447,19	2 305 898,25	0,1
72	610 499,19	2 305 933,70	0,1
73	610 557,57	2 305 973,54	0,1
74	610 620,76	2 306 016,28	0,1
75	610 665,30	2 306 046,89	0,1
76	610 716,21	2 306 081,24	0,1
77	610 775,13	2 306 097,07	0,1
78	610 837,67	2 306 113,59	0,1
79	610 890,75	2 306 127,63	0,1
80	610 955,02	2 306 144,49	0,1
81	611 009,30	2 306 158,99	0,1
82	611 033,12	2 306 091,93	0,1
83	611 051,22	2 306 036,98	0,1
84	611 071,75	2 305 975,60	0,1
85	611 091,71	2 305 915,77	0,1
86	611 113,06	2 305 850,69	0,1
87	611 135,70	2 305 784,72	0,1
88	611 159,33	2 305 713,43	0,1
89	611 181,32	2 305 650,80	0,1
90	611 200,52	2 305 595,87	0,1
91	611 221,72	2 305 511,12	0,1
92	611 237,59	2 305 444,93	0,1
93	611 255,24	2 305 372,29	0,1
94	611 272,72	2 305 300,58	0,1
95	611 292,20	2 305 220,72	0,1
96	611 314,36	2 305 130,83	0,1
97	611 330,54	2 305 063,52	0,1
98	611 394,24	2 304 995,98	0,1
99	611 440,94	2 304 946,38	0,1
100	611 485,14	2 304 899,97	0,1
101	611 565,25	2 304 815,00	0,1
102	611 648,65	2 304 727,02	0,1
103	611 713,36	2 304 658,86	0,1

104	611 764,79	2 304 604,15	0,1
105	611 773,30	2 304 584,38	0,1
106	611 792,58	2 304 592,68	0,1
107	611 782,61	2 304 615,83	0,1
108	611 728,62	2 304 673,28	0,1
109	611 663,88	2 304 741,46	0,1
110	611 580,50	2 304 829,42	0,1
111	611 500,38	2 304 914,41	0,1
112	611 456,18	2 304 960,82	0,1
113	611 409,52	2 305 010,38	0,1
114	611 349,64	2 305 073,86	0,1
115	611 334,76	2 305 135,79	0,1
116	611 312,58	2 305 225,72	0,1
117	611 293,12	2 305 305,56	0,1
118	611 275,64	2 305 377,25	0,1
119	611 257,99	2 305 449,85	0,1
120	611 242,10	2 305 516,12	0,1
121	611 223,35	2 305 591,13	0,1
122	611 269,85	2 305 602,20	0,1
123	611 311,97	2 305 612,08	0,1
124	611 403,37	2 305 635,04	0,1
125	611 512,30	2 305 662,41	0,1
126	611 612,01	2 305 687,46	0,1
127	611 684,55	2 305 705,68	0,1
128	611 765,53	2 305 725,93	0,1
129	611 850,60	2 305 746,57	0,1
130	611 931,87	2 305 766,65	0,1
131	611 979,78	2 305 778,84	0,1
132	612 012,83	2 305 786,31	0,1
133	612 091,35	2 305 806,04	0,1
134	612 177,27	2 305 828,49	0,1
135	612 235,99	2 305 841,55	0,1
136	612 292,29	2 305 855,73	0,1
137	612 369,19	2 305 874,19	0,1
138	612 434,24	2 305 889,74	0,1
139	612 526,85	2 305 911,90	0,1
140	612 633,23	2 305 909,59	0,1
141	612 737,16	2 305 907,85	0,1
142	612 834,45	2 305 906,51	0,1
143	612 909,67	2 305 905,76	0,1
144	612 984,67	2 305 904,29	0,1
145	613 060,98	2 305 902,88	0,1
146	613 133,40	2 305 901,84	0,1
147	613 227,06	2 305 900,86	0,1
148	613 305,21	2 305 899,06	0,1
149	613 388,75	2 305 897,48	0,1
150	613 466,86	2 305 897,08	0,1
151	613 550,27	2 305 895,77	0,1
152	613 634,50	2 305 894,44	0,1

153	613 716,17	2 305 892,26	0,1
154	613 789,98	2 305 891,26	0,1
155	613 877,30	2 305 890,61	0,1
156	613 947,24	2 305 889,51	0,1
157	614 031,48	2 305 888,18	0,1
158	614 111,11	2 305 886,92	0,1
159	614 196,34	2 305 885,58	0,1
160	614 268,95	2 305 884,43	0,1
161	614 392,18	2 305 807,67	0,1
162	614 425,62	2 305 786,91	0,1
163	614 475,41	2 305 755,33	0,1
164	614 565,63	2 305 734,30	0,1
165	614 650,21	2 305 714,46	0,1
166	614 722,95	2 305 696,68	0,1
167	614 800,66	2 305 680,36	0,1
168	614 883,59	2 305 661,70	0,1
169	614 955,58	2 305 645,54	0,1
170	615 044,39	2 305 626,25	0,1
171	615 127,38	2 305 608,03	0,1
172	615 202,38	2 305 591,98	0,1
173	615 292,69	2 305 571,40	0,1
174	615 351,41	2 305 558,62	0,1
175	615 414,96	2 305 543,86	0,1
176	615 497,29	2 305 561,53	0,1
177	615 560,68	2 305 574,81	0,1
178	615 623,16	2 305 588,32	0,1
179	615 686,49	2 305 602,02	0,1
180	615 742,00	2 305 613,60	0,1
181	615 803,82	2 305 626,50	0,1
182	615 886,22	2 305 629,29	0,1
183	615 971,00	2 305 632,50	0,1
184	616 051,68	2 305 635,38	0,1
185	616 136,30	2 305 638,01	0,1
186	616 215,77	2 305 640,88	0,1
187	616 284,59	2 305 643,20	0,1
188	616 366,82	2 305 645,88	0,1
189	616 454,44	2 305 650,19	0,1
190	616 536,15	2 305 653,16	0,1
191	616 604,95	2 305 655,67	0,1
192	616 675,58	2 305 658,24	0,1
193	616 743,45	2 305 660,71	0,1
194	616 821,63	2 305 663,55	0,1
195	616 884,23	2 305 665,83	0,1
196	616 941,39	2 305 667,04	0,1
197	617 010,15	2 305 670,42	0,1
198	617 086,06	2 305 673,18	0,1
199	617 154,52	2 305 675,67	0,1
200	617 223,93	2 305 678,20	0,1
201	617 285,19	2 305 680,43	0,1

202	617 284,43	2 305 638,27	0,1
203	617 284,08	2 305 581,41	0,1
204	617 283,25	2 305 511,83	0,1
205	617 282,88	2 305 480,61	0,1
206	617 281,76	2 305 417,20	0,1
207	617 281,12	2 305 359,66	0,1
208	617 281,13	2 305 310,97	0,1
209	617 280,04	2 305 241,74	0,1
210	617 279,12	2 305 164,16	0,1
211	617 278,05	2 305 074,34	0,1
212	617 277,15	2 304 998,04	0,1
213	617 276,13	2 304 912,13	0,1
214	617 275,23	2 304 836,92	0,1
215	617 274,25	2 304 754,21	0,1
216	617 273,57	2 304 671,77	0,1
217	617 271,95	2 304 585,72	0,1
218	617 271,16	2 304 494,04	0,1
219	617 270,45	2 304 468,92	0,1
220	617 291,43	2 304 468,33	0,1
221	617 292,14	2 304 493,66	0,1
222	617 292,93	2 304 585,44	0,1
223	617 294,55	2 304 671,49	0,1
224	617 295,24	2 304 754,00	0,1
225	617 296,22	2 304 836,67	0,1
226	617 297,11	2 304 911,88	0,1
227	617 298,13	2 304 997,79	0,1
228	617 299,04	2 305 074,09	0,1
229	617 300,11	2 305 163,91	0,1
230	617 301,03	2 305 241,45	0,1
231	617 302,11	2 305 310,81	0,1
232	617 302,10	2 305 359,54	0,1
233	617 302,74	2 305 416,90	0,1
234	617 303,87	2 305 480,30	0,1
235	617 304,24	2 305 511,58	0,1
236	617 305,07	2 305 581,22	0,1
237	617 305,41	2 305 638,01	0,1
238	617 306,19	2 305 681,23	0,1
239	617 408,21	2 305 685,30	0,1
240	617 497,09	2 305 688,57	0,1
241	617 530,55	2 305 655,10	0,1
242	617 580,73	2 305 603,54	0,1
243	617 639,82	2 305 545,16	0,1
244	617 649,64	2 305 529,69	0,1
245	617 667,37	2 305 540,94	0,1
246	617 656,28	2 305 558,42	0,1
247	617 595,63	2 305 618,34	0,1
248	617 545,51	2 305 669,84	0,1
249	617 526,43	2 305 688,93	0,1
250	617 547,13	2 305 689,10	0,1

251	617 607,58	2 305 689,58	0,1
252	617 671,88	2 305 690,09	0,1
253	617 803,70	2 305 691,26	0,1
254	617 881,38	2 305 691,62	0,1
255	617 966,82	2 305 692,20	0,1
256	618 062,35	2 305 692,82	0,1
257	618 122,56	2 305 693,68	0,1
258	618 213,75	2 305 694,44	0,1
259	618 251,58	2 305 694,70	0,1
260	618 310,03	2 305 707,68	0,1
261	618 353,21	2 305 718,01	0,1
262	618 418,89	2 305 733,60	0,1
263	618 521,09	2 305 757,64	0,1
264	618 590,24	2 305 773,66	0,1
265	618 687,75	2 305 744,08	0,1
266	618 774,65	2 305 717,71	0,1
267	618 859,66	2 305 691,92	0,1
268	618 930,24	2 305 670,51	0,1
269	618 972,71	2 305 657,62	0,1
270	619 001,96	2 305 631,69	0,1
271	619 034,58	2 305 601,78	0,1
272	619 080,65	2 305 559,49	0,1
273	619 118,46	2 305 525,41	0,1
274	619 187,41	2 305 462,40	0,1
275	619 241,83	2 305 413,22	0,1
276	619 284,27	2 305 374,83	0,1
277	619 349,94	2 305 315,62	0,1
278	619 391,32	2 305 276,88	0,1
279	619 437,70	2 305 234,42	0,1
280	619 531,55	2 305 147,93	0,1
281	619 685,25	2 305 058,99	0,1
282	619 786,63	2 305 000,66	0,1
283	619 868,35	2 304 953,64	0,1
284	619 951,79	2 304 905,63	0,1
285	619 998,02	2 304 925,55	0,1
286	620 047,52	2 304 945,92	0,1
287	620 134,54	2 304 982,54	0,1
288	620 228,45	2 305 022,01	0,1
289	620 275,05	2 305 041,64	0,1
290	620 293,80	2 305 014,76	0,1
291	620 328,27	2 304 963,62	0,1
292	620 361,26	2 304 914,66	0,1
293	620 367,62	2 304 899,72	0,1
294	620 386,96	2 304 907,94	0,1
295	620 379,82	2 304 924,74	0,1
296	620 345,69	2 304 975,36	0,1
297	620 305,94	2 305 034,08	0,1
298	620 331,68	2 305 025,16	0,1
299	620 371,68	2 305 011,28	0,1

300	620 456,14	2 304 981,98	0,1
301	620 510,55	2 304 963,10	0,1
302	620 585,56	2 304 937,09	0,1
303	620 648,21	2 304 915,35	0,1
304	620 714,73	2 304 892,28	0,1
305	620 780,02	2 304 869,63	0,1
306	620 850,89	2 304 845,04	0,1
307	620 917,78	2 304 821,84	0,1
308	621 004,39	2 304 791,79	0,1
309	621 039,78	2 304 779,51	0,1
310	621 012,20	2 304 738,91	0,1
311	620 961,32	2 304 664,03	0,1
312	620 918,76	2 304 601,38	0,1
313	620 893,90	2 304 564,79	0,1
314	620 852,35	2 304 503,63	0,1
315	620 794,86	2 304 419,01	0,1
316	620 764,39	2 304 374,16	0,1
317	620 723,46	2 304 315,47	0,1
318	620 679,08	2 304 248,61	0,1
319	620 663,06	2 304 224,36	0,1
320	620 632,37	2 304 177,78	0,1
321	620 591,54	2 304 115,82	0,1
322	620 536,95	2 304 032,96	0,1
323	620 496,37	2 303 972,29	0,1
324	620 452,31	2 303 904,50	0,1
325	620 403,04	2 303 829,73	0,1
326	620 346,18	2 303 743,43	0,1
327	620 311,32	2 303 690,52	0,1
328	620 266,17	2 303 622,00	0,1
329	620 226,19	2 303 561,31	0,1
330	620 178,47	2 303 488,89	0,1
331	620 118,66	2 303 398,11	0,1
332	620 054,96	2 303 301,43	0,1
333	619 981,52	2 303 189,98	0,1
334	619 921,78	2 303 099,57	0,1
335	619 862,20	2 303 008,96	0,1
336	619 832,34	2 302 964,16	0,1
337	619 777,43	2 302 880,22	0,1
338	619 735,66	2 302 817,99	0,1
339	619 681,03	2 302 733,93	0,1
340	619 617,81	2 302 637,97	0,1
341	619 575,09	2 302 573,13	0,1
342	619 551,29	2 302 537,01	0,1
343	619 498,25	2 302 456,51	0,1
344	619 438,93	2 302 366,48	0,1
345	619 426,00	2 302 350,36	0,1
346	619 442,39	2 302 337,22	0,1
347	619 455,93	2 302 354,10	0,1
348	619 515,79	2 302 444,95	0,1

349	619 568,83	2 302 525,45	0,1
350	619 592,63	2 302 561,57	0,1
351	619 635,35	2 302 626,41	0,1
352	619 698,61	2 302 722,42	0,1
353	619 753,20	2 302 806,41	0,1
354	619 794,94	2 302 868,62	0,1
355	619 849,88	2 302 952,58	0,1
356	619 879,72	2 302 997,36	0,1
357	619 939,32	2 303 088,01	0,1
358	619 999,06	2 303 178,41	0,1
359	620 072,50	2 303 289,87	0,1
360	620 136,20	2 303 386,55	0,1
361	620 196,01	2 303 477,33	0,1
362	620 243,73	2 303 549,75	0,1
363	620 283,71	2 303 610,44	0,1
364	620 328,86	2 303 678,96	0,1
365	620 363,72	2 303 731,87	0,1
366	620 420,58	2 303 818,17	0,1
367	620 469,89	2 303 893,00	0,1
368	620 513,91	2 303 960,73	0,1
369	620 554,45	2 304 021,35	0,1
370	620 609,08	2 304 104,26	0,1
371	620 649,91	2 304 166,23	0,1
372	620 680,60	2 304 212,80	0,1
373	620 696,60	2 304 237,01	0,1
374	620 740,82	2 304 303,65	0,1
375	620 781,69	2 304 362,25	0,1
376	620 812,23	2 304 407,21	0,1
377	620 869,72	2 304 491,83	0,1
378	620 911,28	2 304 552,99	0,1
379	620 936,13	2 304 589,57	0,1
380	620 978,70	2 304 652,22	0,1
381	621 029,57	2 304 727,10	0,1
382	621 058,61	2 304 769,84	0,1
383	621 109,32	2 304 730,97	0,1
384	621 170,28	2 304 684,25	0,1
385	621 230,59	2 304 638,03	0,1
386	621 302,16	2 304 583,50	0,1
387	621 354,73	2 304 543,36	0,1
388	621 408,81	2 304 501,43	0,1
389	621 467,40	2 304 456,52	0,1
390	621 525,65	2 304 411,88	0,1
391	621 574,82	2 304 374,19	0,1
392	621 640,96	2 304 323,60	0,1
393	621 684,31	2 304 252,73	0,1
394	621 724,08	2 304 226,09	0,1
395	621 771,98	2 304 193,95	0,1
396	621 809,75	2 304 168,69	0,1
397	621 916,18	2 304 097,39	0,1

398	621 976,10	2 304 057,24	0,1
399	622 052,64	2 304 005,97	0,1
400	622 087,46	2 303 982,64	0,1
401	622 071,65	2 303 944,75	0,1
402	622 147,15	2 303 888,25	0,1
403	622 220,36	2 303 834,10	0,1
404	622 264,39	2 303 801,73	0,1
405	622 308,58	2 303 755,77	0,1
406	622 360,48	2 303 701,61	0,1
407	622 441,48	2 303 618,89	0,1
408	622 485,81	2 303 572,82	0,1
409	622 523,38	2 303 533,53	0,1
410	622 565,29	2 303 490,43	0,1
411	622 602,02	2 303 452,42	0,1
412	622 661,71	2 303 390,24	0,1
413	622 711,47	2 303 338,56	0,1
414	622 762,20	2 303 285,50	0,1
415	622 776,90	2 303 267,52	0,1
416	622 793,16	2 303 280,82	0,1
417	622 777,94	2 303 299,42	0,1
418	622 761,04	2 303 317,10	0,1
419	622 791,37	2 303 297,49	0,1
420	622 845,93	2 303 262,27	0,1
421	622 917,01	2 303 217,09	0,1
422	622 988,00	2 303 171,48	0,1
423	623 073,80	2 303 116,76	0,1
424	623 152,34	2 303 067,01	0,1
425	623 238,85	2 303 012,33	0,1
426	623 318,20	2 302 962,36	0,1
427	623 412,50	2 302 901,56	0,1
428	623 497,55	2 302 847,39	0,1
429	623 562,96	2 302 805,74	0,1
430	623 627,51	2 302 764,63	0,1
431	623 709,32	2 302 712,54	0,1
432	623 793,69	2 302 658,81	0,1
433	623 878,94	2 302 604,52	0,1
434	623 965,92	2 302 549,48	0,1
435	624 047,22	2 302 497,36	0,1
436	624 104,71	2 302 460,75	0,1
437	624 180,91	2 302 417,55	0,1
438	624 253,60	2 302 376,34	0,1
439	624 352,86	2 302 320,07	0,1
440	624 427,90	2 302 277,53	0,1
441	624 507,72	2 302 232,28	0,1
442	624 595,83	2 302 182,33	0,1
443	624 673,08	2 302 138,53	0,1
444	624 759,46	2 302 089,56	0,1
445	624 833,69	2 302 047,38	0,1
446	624 919,20	2 301 998,93	0,1

447	624 989,66	2 301 959,14	0,1
448	625 050,51	2 301 924,47	0,1
449	625 129,04	2 301 879,43	0,1
450	625 228,23	2 301 823,82	0,1
451	625 282,65	2 301 795,36	0,1
452	625 371,79	2 301 747,84	0,1
453	625 444,24	2 301 709,50	0,1
454	625 541,49	2 301 658,03	0,1
455	625 601,39	2 301 626,33	0,1
456	625 679,76	2 301 585,22	0,1
457	625 772,82	2 301 535,61	0,1
458	625 850,52	2 301 494,48	0,1
459	625 915,15	2 301 460,28	0,1
460	625 957,38	2 301 360,26	0,1
461	625 996,43	2 301 268,16	0,1
462	626 032,40	2 301 182,14	0,1
463	626 071,86	2 301 089,13	0,1
464	626 077,87	2 301 073,44	0,1
465	626 097,48	2 301 080,95	0,1
466	626 091,34	2 301 096,99	0,1
467	626 051,76	2 301 190,30	0,1
468	626 015,79	2 301 276,30	0,1
469	625 976,72	2 301 368,44	0,1
470	625 931,59	2 301 475,34	0,1
471	625 860,34	2 301 513,04	0,1
472	625 782,67	2 301 554,15	0,1
473	625 689,58	2 301 603,78	0,1
474	625 611,17	2 301 644,91	0,1
475	625 551,31	2 301 676,59	0,1
476	625 454,06	2 301 728,06	0,1
477	625 381,64	2 301 766,39	0,1
478	625 292,45	2 301 813,92	0,1
479	625 238,23	2 301 842,28	0,1
480	625 139,40	2 301 897,69	0,1
481	625 060,93	2 301 942,71	0,1
482	625 000,02	2 301 977,40	0,1
483	624 929,54	2 302 017,21	0,1
484	624 844,05	2 302 065,64	0,1
485	624 769,83	2 302 107,82	0,1
486	624 683,44	2 302 156,80	0,1
487	624 606,19	2 302 200,60	0,1
488	624 518,07	2 302 250,55	0,1
489	624 438,26	2 302 295,79	0,1
490	624 363,22	2 302 338,34	0,1
491	624 263,95	2 302 394,61	0,1
492	624 191,26	2 302 435,82	0,1
493	624 115,53	2 302 478,75	0,1
494	624 058,52	2 302 515,06	0,1
495	623 977,20	2 302 567,20	0,1

496	623 890,19	2 302 622,25	0,1
497	623 804,97	2 302 676,52	0,1
498	623 720,60	2 302 730,25	0,1
499	623 638,79	2 302 782,34	0,1
500	623 574,24	2 302 823,45	0,1
501	623 508,83	2 302 865,11	0,1
502	623 423,83	2 302 919,24	0,1
503	623 329,48	2 302 980,06	0,1
504	623 250,05	2 303 030,09	0,1
505	623 163,56	2 303 084,75	0,1
506	623 085,06	2 303 134,48	0,1
507	622 999,32	2 303 189,16	0,1
508	622 928,31	2 303 234,79	0,1
509	622 857,25	2 303 279,95	0,1
510	622 802,77	2 303 315,13	0,1
511	622 730,17	2 303 362,06	0,1
512	622 721,57	2 303 358,35	0,1
513	622 676,85	2 303 404,80	0,1
514	622 617,14	2 303 466,98	0,1
515	622 580,37	2 303 505,05	0,1
516	622 538,50	2 303 548,11	0,1
517	622 500,97	2 303 587,36	0,1
518	622 456,54	2 303 633,51	0,1
519	622 375,56	2 303 716,23	0,1
520	622 323,72	2 303 770,31	0,1
521	622 278,27	2 303 817,59	0,1
522	622 232,82	2 303 851,00	0,1
523	622 159,69	2 303 905,09	0,1
524	622 097,33	2 303 951,77	0,1
525	622 113,48	2 303 990,48	0,1
526	622 064,32	2 304 023,41	0,1
527	621 987,79	2 304 074,69	0,1
528	621 927,87	2 304 114,83	0,1
529	621 821,42	2 304 186,15	0,1
530	621 783,66	2 304 211,39	0,1
531	621 735,77	2 304 243,53	0,1
532	621 699,83	2 304 267,61	0,1
533	621 656,82	2 304 337,90	0,1
534	621 587,58	2 304 390,87	0,1
535	621 538,43	2 304 428,54	0,1
536	621 480,18	2 304 473,19	0,1
537	621 421,63	2 304 518,06	0,1
538	621 367,53	2 304 560,00	0,1
539	621 314,90	2 304 600,20	0,1
540	621 243,34	2 304 654,71	0,1
541	621 183,05	2 304 700,92	0,1
542	621 122,10	2 304 747,64	0,1
543	621 061,21	2 304 794,30	0,1
544	621 011,28	2 304 811,63	0,1

545	620 924,66	2 304 841,68	0,1
546	620 857,77	2 304 864,88	0,1
547	620 786,90	2 304 889,46	0,1
548	620 721,61	2 304 912,11	0,1
549	620 655,09	2 304 935,19	0,1
550	620 592,44	2 304 956,92	0,1
551	620 517,44	2 304 982,94	0,1
552	620 463,02	2 305 001,82	0,1
553	620 378,57	2 305 031,12	0,1
554	620 338,56	2 305 044,99	0,1
555	620 290,60	2 305 061,63	0,1
556	620 299,13	2 305 113,70	0,1
557	620 308,56	2 305 172,34	0,1
558	620 319,46	2 305 235,03	0,1
559	620 328,46	2 305 288,30	0,1
560	620 341,49	2 305 362,26	0,1
561	620 377,58	2 305 434,99	0,1
562	620 419,89	2 305 521,55	0,1
563	620 457,35	2 305 597,60	0,1
564	620 504,03	2 305 691,65	0,1
565	620 528,94	2 305 741,97	0,1
566	620 565,56	2 305 816,00	0,1
567	620 592,79	2 305 870,04	0,1
568	620 618,70	2 305 924,60	0,1
569	620 649,50	2 305 983,49	0,1
570	620 685,42	2 306 056,51	0,1
571	620 721,70	2 306 131,93	0,1
572	620 743,63	2 306 177,09	0,1
573	620 755,52	2 306 189,11	0,1
574	620 740,58	2 306 203,88	0,1
575	620 726,25	2 306 189,39	0,1
576	620 702,80	2 306 141,07	0,1
577	620 666,54	2 306 065,69	0,1
578	620 630,78	2 305 992,99	0,1
579	620 599,90	2 305 933,98	0,1
580	620 573,93	2 305 879,26	0,1
581	620 546,78	2 305 825,38	0,1
582	620 510,12	2 305 751,29	0,1
583	620 485,21	2 305 700,97	0,1
584	620 438,53	2 305 606,90	0,1
585	620 401,03	2 305 530,81	0,1
586	620 358,74	2 305 444,27	0,1
587	620 321,33	2 305 368,88	0,1
588	620 307,76	2 305 291,88	0,1
589	620 298,76	2 305 238,57	0,1
590	620 287,84	2 305 175,80	0,1
591	620 278,39	2 305 117,06	0,1
592	620 269,38	2 305 062,03	0,1
593	620 220,31	2 305 041,35	0,1

594	620 126,40	2 305 001,89	0,1
595	620 039,46	2 304 965,30	0,1
596	619 989,88	2 304 944,89	0,1
597	619 953,15	2 304 929,07	0,1
598	619 878,82	2 304 971,84	0,1
599	619 797,10	2 305 018,85	0,1
600	619 695,75	2 305 077,17	0,1
601	619 544,07	2 305 164,93	0,1
602	619 451,90	2 305 249,88	0,1
603	619 405,58	2 305 292,28	0,1
604	619 364,14	2 305 331,08	0,1
605	619 298,33	2 305 390,41	0,1
606	619 255,91	2 305 428,78	0,1
607	619 201,53	2 305 477,94	0,1
608	619 132,56	2 305 540,95	0,1
609	619 094,77	2 305 575,01	0,1
610	619 048,78	2 305 617,24	0,1
611	619 016,02	2 305 647,27	0,1
612	618 983,21	2 305 676,38	0,1
613	618 936,33	2 305 690,60	0,1
614	618 865,75	2 305 712,01	0,1
615	618 780,74	2 305 737,80	0,1
616	618 693,84	2 305 764,17	0,1
617	618 590,96	2 305 795,38	0,1
618	618 516,31	2 305 778,08	0,1
619	618 414,07	2 305 754,02	0,1
620	618 348,35	2 305 738,43	0,1
621	618 305,31	2 305 728,14	0,1
622	618 249,20	2 305 715,68	0,1
623	618 213,59	2 305 715,43	0,1
624	618 122,32	2 305 714,67	0,1
625	618 062,13	2 305 713,80	0,1
626	617 966,68	2 305 713,18	0,1
627	617 881,26	2 305 712,62	0,1
628	617 803,56	2 305 712,24	0,1
629	617 671,71	2 305 711,08	0,1
630	617 607,41	2 305 710,57	0,1
631	617 546,96	2 305 710,09	0,1
632	617 501,06	2 305 709,72	0,1
633	617 407,41	2 305 706,28	0,1
634	617 295,48	2 305 701,81	0,1
635	617 223,16	2 305 699,18	0,1
636	617 153,76	2 305 696,65	0,1
637	617 085,29	2 305 694,16	0,1
638	617 009,26	2 305 691,39	0,1
639	616 940,65	2 305 688,02	0,1
640	616 883,63	2 305 686,82	0,1
641	616 820,87	2 305 684,53	0,1
642	616 742,69	2 305 681,68	0,1

643	616 674,82	2 305 679,21	0,1
644	616 604,18	2 305 676,64	0,1
645	616 535,38	2 305 674,14	0,1
646	616 453,54	2 305 671,16	0,1
647	616 365,96	2 305 666,86	0,1
648	616 283,89	2 305 664,18	0,1
649	616 215,03	2 305 661,86	0,1
650	616 135,60	2 305 658,99	0,1
651	616 050,98	2 305 656,36	0,1
652	615 970,22	2 305 653,48	0,1
653	615 885,46	2 305 650,27	0,1
654	615 801,30	2 305 647,42	0,1
655	615 737,72	2 305 634,14	0,1
656	615 682,13	2 305 622,55	0,1
657	615 618,72	2 305 608,84	0,1
658	615 556,32	2 305 595,35	0,1
659	615 492,93	2 305 582,07	0,1
660	615 415,14	2 305 565,36	0,1
661	615 356,01	2 305 579,10	0,1
662	615 297,25	2 305 591,88	0,1
663	615 206,90	2 305 612,48	0,1
664	615 131,82	2 305 628,55	0,1
665	615 048,87	2 305 646,75	0,1
666	614 960,10	2 305 666,04	0,1
667	614 888,19	2 305 682,18	0,1
668	614 805,12	2 305 700,88	0,1
669	614 727,61	2 305 717,16	0,1
670	614 655,09	2 305 734,88	0,1
671	614 570,41	2 305 754,74	0,1
672	614 483,65	2 305 774,97	0,1
673	614 436,78	2 305 804,69	0,1
674	614 403,26	2 305 825,49	0,1
675	614 275,11	2 305 905,33	0,1
676	614 196,68	2 305 906,56	0,1
677	614 111,44	2 305 907,91	0,1
678	614 031,81	2 305 909,16	0,1
679	613 947,57	2 305 910,49	0,1
680	613 877,54	2 305 911,60	0,1
681	613 790,20	2 305 912,24	0,1
682	613 716,59	2 305 913,24	0,1
683	613 634,94	2 305 915,42	0,1
684	613 550,61	2 305 916,75	0,1
685	613 467,08	2 305 918,07	0,1
686	613 389,01	2 305 918,46	0,1
687	613 305,65	2 305 920,04	0,1
688	613 227,42	2 305 921,85	0,1
689	613 133,66	2 305 922,82	0,1
690	613 061,32	2 305 923,86	0,1
691	612 985,07	2 305 925,27	0,1

692	612 909,99	2 305 926,74	0,1
693	612 834,69	2 305 927,49	0,1
694	612 737,48	2 305 928,83	0,1
695	612 633,63	2 305 930,57	0,1
696	612 524,60	2 305 932,94	0,1
697	612 429,36	2 305 910,16	0,1
698	612 364,29	2 305 894,61	0,1
699	612 287,27	2 305 876,11	0,1
700	612 231,15	2 305 861,97	0,1
701	612 172,33	2 305 848,89	0,1
702	612 086,13	2 305 826,38	0,1
703	612 007,95	2 305 806,73	0,1
704	611 974,88	2 305 799,26	0,1
705	611 926,77	2 305 787,01	0,1
706	611 845,60	2 305 766,95	0,1
707	611 760,51	2 305 746,31	0,1
708	611 679,45	2 305 726,04	0,1
709	611 606,90	2 305 707,81	0,1
710	611 507,19	2 305 682,77	0,1
711	611 398,26	2 305 655,40	0,1
712	611 307,01	2 305 632,48	0,1
713	611 265,03	2 305 622,62	0,1
714	611 217,37	2 305 611,28	0,1
715	611 201,12	2 305 657,74	0,1
716	611 179,19	2 305 720,21	0,1
717	611 155,60	2 305 791,42	0,1
718	611 132,96	2 305 857,37	0,1
719	611 111,63	2 305 922,37	0,1
720	611 091,65	2 305 982,26	0,1
721	611 071,14	2 306 043,60	0,1
722	611 052,98	2 306 098,73	0,1
723	611 029,69	2 306 164,31	0,1
724	611 079,82	2 306 177,19	0,1
725	611 132,44	2 306 191,05	0,1
726	611 154,32	2 306 193,53	0,1
727	611 151,95	2 306 214,40	0,1
728	611 128,56	2 306 211,75	0,1
729	611 083,77	2 306 199,95	0,1
730	611 064,88	2 306 251,82	0,1
731	611 040,74	2 306 315,28	0,1
732	611 015,53	2 306 381,21	0,1
733	610 985,53	2 306 461,51	0,1
734	610 954,23	2 306 542,19	0,1
735	610 936,33	2 306 589,12	0,1
736	610 932,52	2 306 657,65	0,1
737	610 930,63	2 306 716,80	0,1
738	610 927,48	2 306 783,29	0,1
739	610 924,81	2 306 850,96	0,1
740	610 922,77	2 306 899,73	0,1

741	610 921,73	2 306 924,81	0,1
742	610 919,26	2 306 928,11	0,1
743	610 921,52	2 306 929,79	0,1
744	610 919,75	2 306 972,39	0,1
745	610 917,73	2 307 039,23	0,1
746	610 902,07	2 307 097,74	0,1
747	610 888,01	2 307 153,15	0,1
748	610 877,07	2 307 194,96	0,1
749	610 856,81	2 307 280,30	0,1
750	610 840,22	2 307 344,69	0,1
751	610 823,54	2 307 409,72	0,1
752	610 809,50	2 307 461,03	0,1
753	610 787,95	2 307 541,82	0,1
754	610 771,25	2 307 597,28	0,1
755	610 758,68	2 307 645,03	0,1
756	610 738,51	2 307 718,60	0,1
757	610 719,02	2 307 791,07	0,1
758	610 699,90	2 307 861,72	0,1
759	610 682,69	2 307 924,38	0,1
760	610 660,78	2 308 003,11	0,1
761	610 655,43	2 308 019,47	0,1
762	610 635,47	2 308 012,93	0,1
763	610 640,68	2 307 997,03	0,1
764	610 662,45	2 307 918,78	0,1
765	610 679,64	2 307 856,20	0,1
766	610 698,74	2 307 785,59	0,1
767	610 718,23	2 307 713,10	0,1
768	610 738,40	2 307 639,57	0,1
769	610 751,03	2 307 591,58	0,1
770	610 767,75	2 307 536,08	0,1
771	610 789,22	2 307 455,55	0,1
772	610 803,24	2 307 404,34	0,1
773	610 819,88	2 307 339,47	0,1
774	610 836,41	2 307 275,26	0,1
775	610 856,69	2 307 189,88	0,1
776	610 867,67	2 307 147,91	0,1
777	610 879,29	2 307 102,14	0,1
778	610 874,62	2 307 100,68	0,1
779	610 861,68	2 307 092,40	0,1
780	610 873,00	2 307 074,71	0,1
781	610 884,51	2 307 082,09	0,1
782	610 896,81	2 307 036,15	0,1
783	610 898,75	2 306 971,63	0,1
784	610 901,79	2 306 898,85	0,1
785	610 903,83	2 306 850,10	0,1
786	610 906,50	2 306 782,37	0,1
787	610 909,65	2 306 715,96	0,1
788	610 911,54	2 306 656,73	0,1
789	610 915,53	2 306 584,68	0,1

790	610 934,63	2 306 534,65	0,1
791	610 965,89	2 306 454,03	0,1
792	610 995,89	2 306 373,79	0,1
793	611 021,12	2 306 307,80	0,1
794	611 045,20	2 306 244,50	0,1
795	611 063,35	2 306 194,64	0,1
796	611 013,29	2 306 181,79	0,1
797	610 949,64	2 306 164,79	0,1
798	610 885,39	2 306 147,93	0,1
799	610 832,31	2 306 133,89	0,1
800	610 769,73	2 306 117,37	0,1
801	610 707,37	2 306 100,62	0,1
802	610 653,48	2 306 064,25	0,1
803	610 608,92	2 306 033,64	0,1
804	610 545,77	2 305 990,92	0,1
805	610 487,35	2 305 951,06	0,1
806	610 435,45	2 305 915,67	0,1
807	610 368,43	2 305 870,92	0,1
808	610 309,54	2 305 831,18	0,1
809	610 252,22	2 305 792,43	0,1
810	610 194,80	2 305 753,44	0,1
811	610 147,33	2 305 721,11	0,1
812	610 115,99	2 305 699,87	0,1
813	610 103,11	2 305 691,03	0,1
814	610 112,62	2 305 748,81	0,1
815	610 040,43	2 305 766,54	0,1
816	609 980,44	2 305 781,09	0,1
817	609 983,53	2 305 850,78	0,1
818	609 987,59	2 305 923,33	0,1
819	609 991,45	2 305 993,36	0,1
820	609 996,29	2 306 078,17	0,1
821	609 992,31	2 306 160,03	0,1
822	609 989,34	2 306 211,76	0,1
823	609 985,85	2 306 277,87	0,1
824	609 986,25	2 306 292,08	0,1
825	609 965,25	2 306 292,67	0,1
826	609 964,83	2 306 277,61	0,1
827	609 968,38	2 306 210,60	0,1
828	609 971,33	2 306 158,91	0,1
829	609 975,27	2 306 078,25	0,1
830	609 970,49	2 305 994,54	0,1
831	609 966,63	2 305 924,49	0,1
832	609 962,55	2 305 851,84	0,1
833	609 958,70	2 305 764,75	0,1
834	610 035,45	2 305 746,14	0,1
835	610 088,74	2 305 733,05	0,1
836	610 078,42	2 305 670,35	0,1
837	610 070,30	2 305 626,33	0,1
838	610 061,43	2 305 577,85	0,1

839	610 052,45	2 305 528,01	0,1
840	610 044,02	2 305 478,72	0,1
841	609 979,77	2 305 456,14	0,1
842	609 930,57	2 305 438,75	0,1
843	609 869,09	2 305 416,49	0,1
844	609 825,19	2 305 401,00	0,1
845	609 764,23	2 305 378,98	0,1
846	609 710,12	2 305 360,39	0,1
847	609 587,02	2 305 316,07	0,1
848	609 511,60	2 305 288,91	0,1
849	609 452,13	2 305 267,52	0,1
850	609 420,77	2 305 305,83	0,1
851	609 384,28	2 305 350,39	0,1
852	609 354,25	2 305 387,06	0,1
853	609 330,53	2 305 416,04	0,1
854	609 318,23	2 305 431,80	0,1
855	609 301,68	2 305 418,89	0,1
856	609 314,15	2 305 402,91	0,1
857	609 338,01	2 305 373,77	0,1
858	609 368,04	2 305 337,09	0,1
859	609 404,53	2 305 292,53	0,1
860	609 433,79	2 305 256,78	0,1
861	609 380,82	2 305 215,23	0,1
862	609 311,01	2 305 161,23	0,1
863	609 242,05	2 305 106,78	0,1
864	609 162,44	2 305 045,16	0,1
865	609 123,83	2 304 976,07	0,1
866	609 079,73	2 304 899,80	0,1
867	609 027,62	2 304 807,69	0,1
868	608 983,49	2 304 730,93	0,1
869	608 945,00	2 304 662,46	0,1
870	608 901,55	2 304 586,34	0,1
871	608 854,64	2 304 504,22	0,1
872	608 821,81	2 304 446,53	0,1
873	608 798,11	2 304 470,56	0,1
874	608 752,94	2 304 515,33	0,1
875	608 707,80	2 304 483,86	0,1
1	608 691,98	2 304 470,40	0,1

Схема границ размещения публичного сервитута



Объект: "ВЛ-10 кв Л-8ПС Любытино"
(наименование объекта)

Утверждена
Постановлением Администрации
Любытинского муниципального района
от _____ № _____

Местоположение: Новгородская область, Любытинский район
Кадастровые кварталы: 53.07.0010303, 53.07.0110102, 53.07.0110104, 53.07.0110601, 53.07.0110701, 53.07.0110801, 53.07.0110901, 53.07.0111001, 53.07.0111002, 53.07.0111101, 53.07.011201, 53.07.0112801, 53.07.0150101, 53.07.0150201, 53.07.0150901, 53.07.0151001, 53.07.0151101, 53.07.0151201, 53.07.0151301, 53.07.0151401, 53.07.0151501, 53.07.0151601, 53.07.0151701, 53.07.0151801, 53.07.0152001, 53.07.0152101, 53.07.0152201, 53.07.0152401
Кадастровые номера земельных участков: 53.07.0000000-43, 53.07.0000000-56, 53.07.0000000-103, 53.07.0000000-4220, 53.07.0110701-35, 53.07.0110701-36, 53.07.0110801-23, 53.07.0110801-36, 53.07.0110801-39, 53.07.0110801-40, 53.07.0110801-45, 53.07.0110801-168, 53.07.0110801-170, 53.07.0110801-175, 53.07.0110901-56, 53.07.0110901-121, 53.07.0110901-249, 53.07.0110901-250, 53.07.0110901-251, 53.07.0110901-252, 53.07.0111002-67, 53.07.0111002-68, 53.07.0111002-92, 53.07.0111002-227, 53.07.0111002-234, 53.07.0112801-4, 53.07.0112801-8, 53.07.0150901-10, 53.07.0151001-24, 53.07.0151001-26, 53.07.0151101-16, 53.07.0151201-22, 53.07.0151201-23, 53.07.0151401-15, 53.07.0151501-16, 53.07.0151601-59, 53.07.0151601-65, 53.07.0152001-3, 53.07.0152001-2, 53.07.0152401-4, 53.07.0000000-4330, 53.07.0010303-64, 53.07.0010303-65, 53.07.0010303-220, 53.07.0110102-96, 53.07.0110104-8, 53.07.0111001-15, 53.07.0111001-30, 53.07.0111001-33, 53.07.0111001-319, 53.07.0111002-18, 53.07.0111002-25, 53.07.0111002-40, 53.07.0111002-104, 53.07.0111002-228, 53.07.0111002-229, 53.07.0111002-230, 53.07.0111002-236, 53.07.0111101-9, 53.07.0111101-22, 53.07.0111101-24, 53.07.0111101-25, 53.07.0111101-53, 53.07.0111201-26
Система координат: МСК-53 (Зона 2);
Каталог координат: Приложение 1
Площадь сервитута: 655 949 кв.м

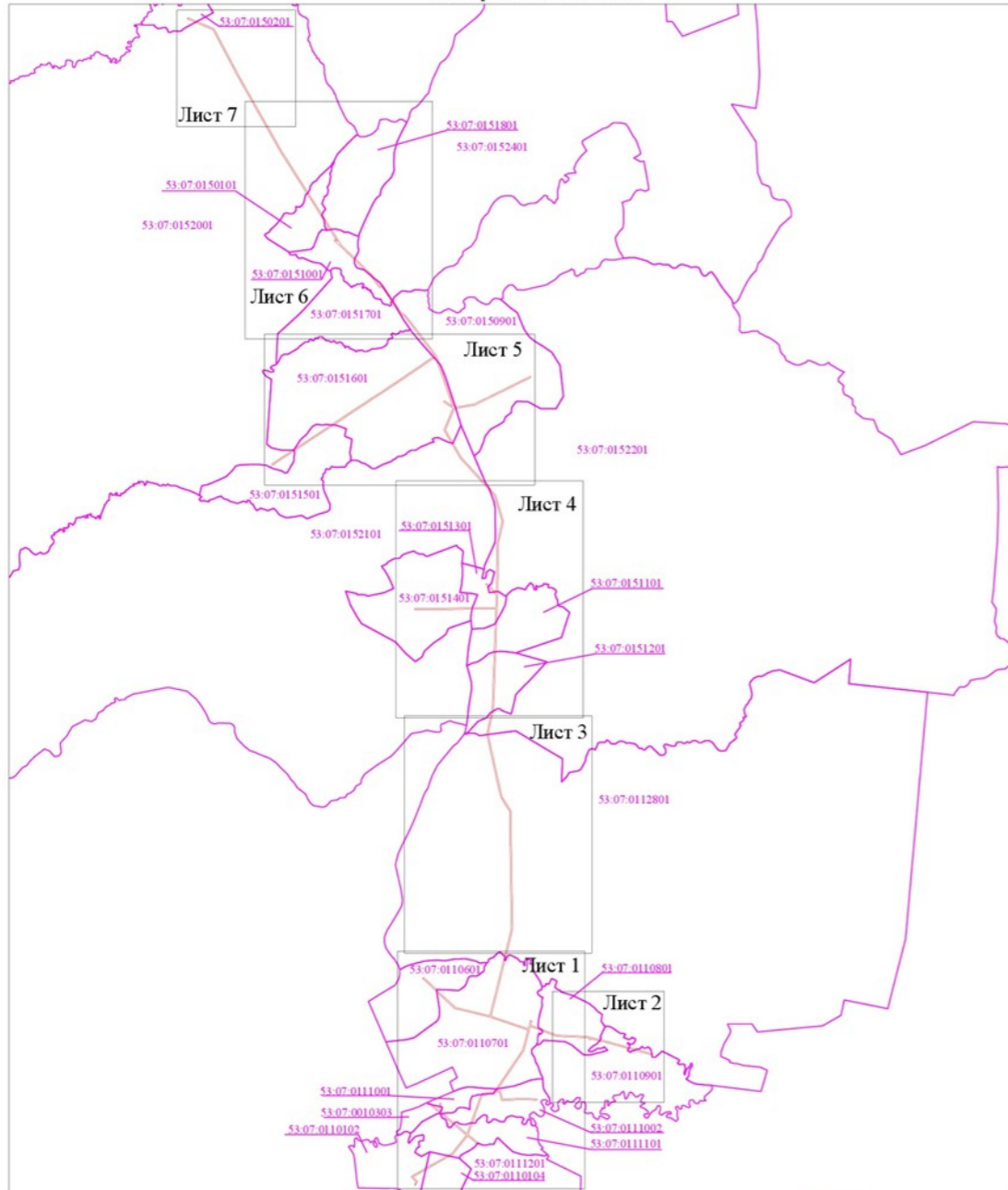
Схема расположения листов



Используемые условные знаки и обозначения:
 - граница публичного сервитута,
 - граница кадастровых кварталов по сведениям ЕГРН,
 - номер кадастрового квартала по сведениям ЕГРН.

Масштаб 1:60 000

Подпись _____



/Е.Э. Лысенко/



Дата "11" мая 2022 г.

Схема границ размещения публичного сервитута

Объект: "ВЛ-10 кв Л-8ПС Любытино"
(наименование объекта)

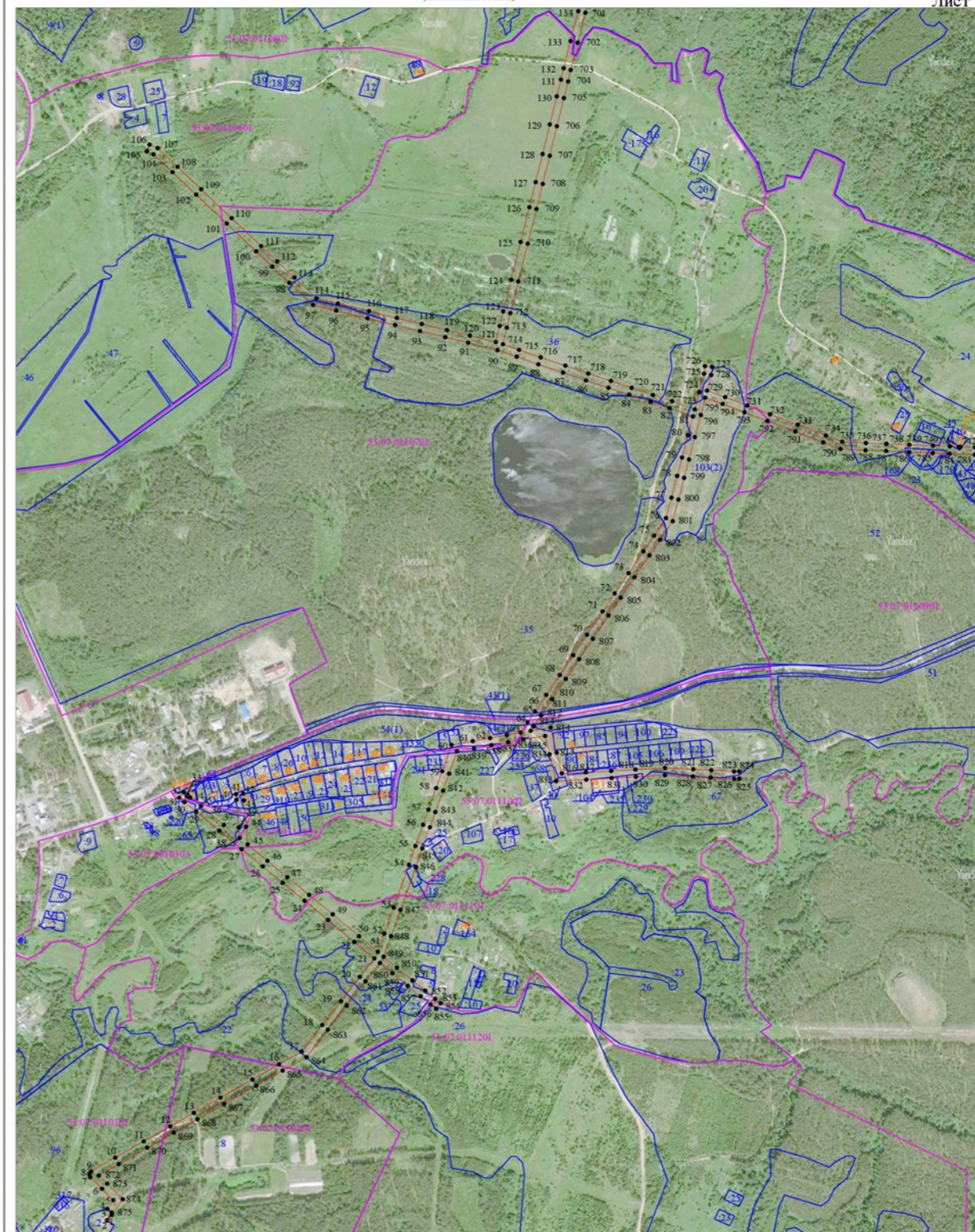
Лист 1



Используемые условные знаки и обозначения:
 - граница публичного сервитута;
 - граница земельных участков по сведениям ЕГРН;
 - граница кадастровых кварталов по сведениям ЕГРН;
 - характеристика точки границ публичного сервитута;
 - номер кадастрового квартала по сведениям ЕГРН;
 - номер земельного участка по сведениям ЕГРН;
 - номер поворотной точки границ публичного сервитута;
 - обозначение и границы объектов капитального строительства, сведения о которых содержатся в ЕГРН.

Масштаб 1:10 000

Схема границ размещения публичного сервитута
Объект: "ВЛ-10 кВ Л-8ПС Любытино"
 (наименование объекта)

Лист 2

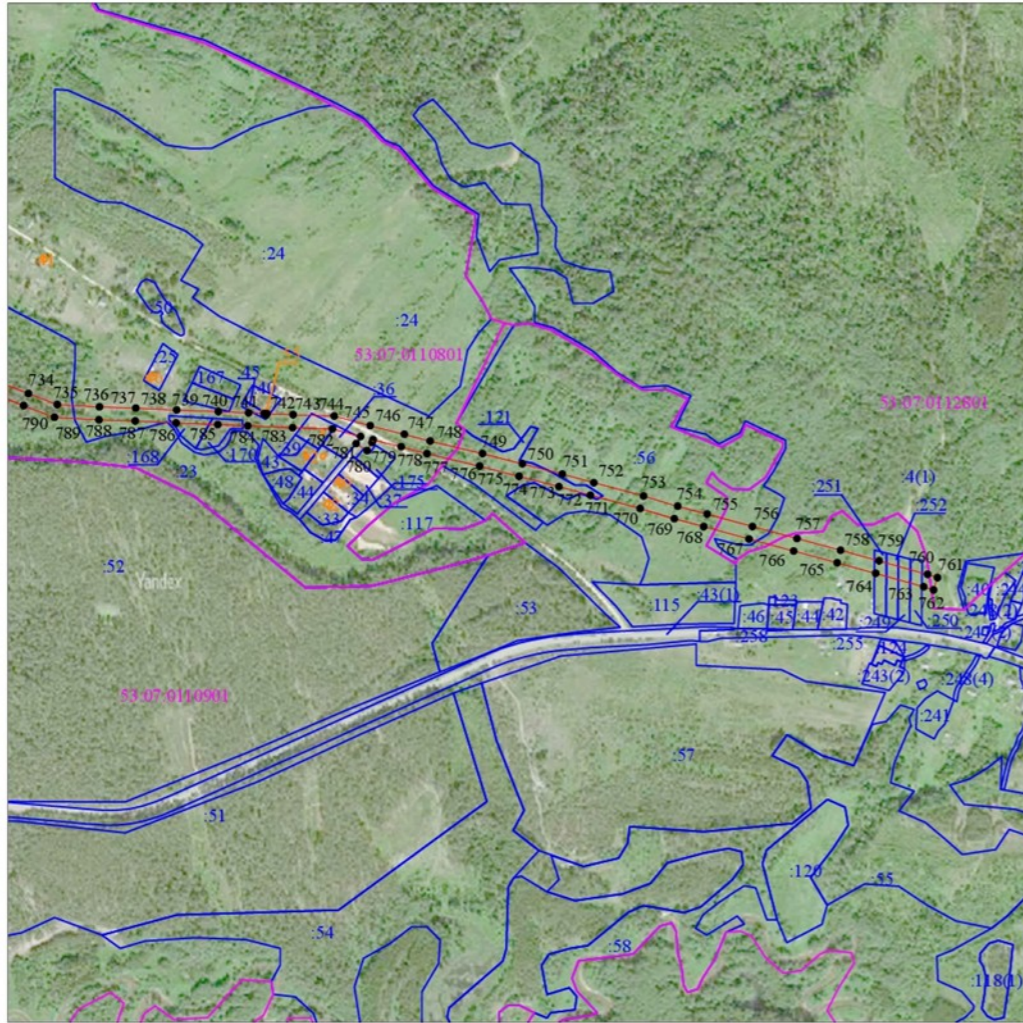

Масштаб 1:10 000

- Используемые условные знаки и обозначения:
- граница публичного сервитута;
 - граница земельных участков по сведениям ЕГРН;
 - граница кадастровых кварталов по сведениям ЕГРН;
 - - характерная точка границ публичного сервитута;
 - 53:07:011101 - номер кадастрового квартала по сведениям ЕГРН;
 - :40 - номер земельного участка по сведениям ЕГРН;
 - 1 - номер поворотной точки границы публичного сервитута;
 - 55 - обозначение и границы объектов капитального строительства, сведения о которых содержатся в ЕГРН.

Схема границ размещения публичного сервитута
Объект: "ВЛ-10 кВ Л-8ПС Любытино"
 (наименование объекта)

Лист 3



Масштаб 1:10 000

- Используемые условные знаки и обозначения:
- граница публичного сервитута;
 - граница земельных участков по сведениям ЕГРН;
 - граница кадастровых кварталов по сведениям ЕГРН;
 - - характерная точка границ публичного сервитута;
 - 53:07:011280 - номер кадастрового квартала по сведениям ЕГРН;
 - :8 - номер земельного участка по сведениям ЕГРН;
 - 1 - номер поворотной точки границы публичного сервитута.



Схема границ размещения публичного сервитута
 Объект: "ВЛ-10 кВ Л-8ПС Любытино"
 (наименование объекта)

Лист 6

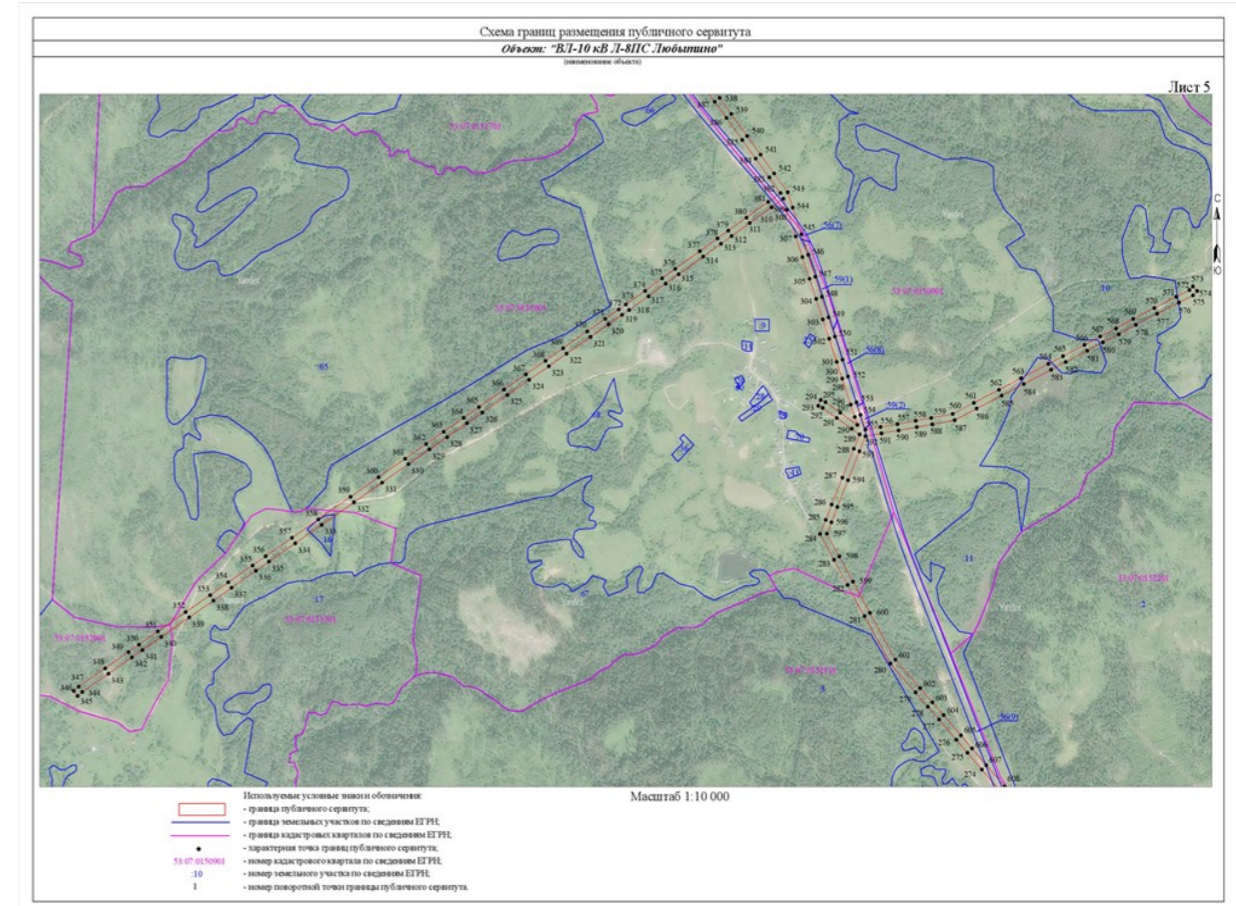
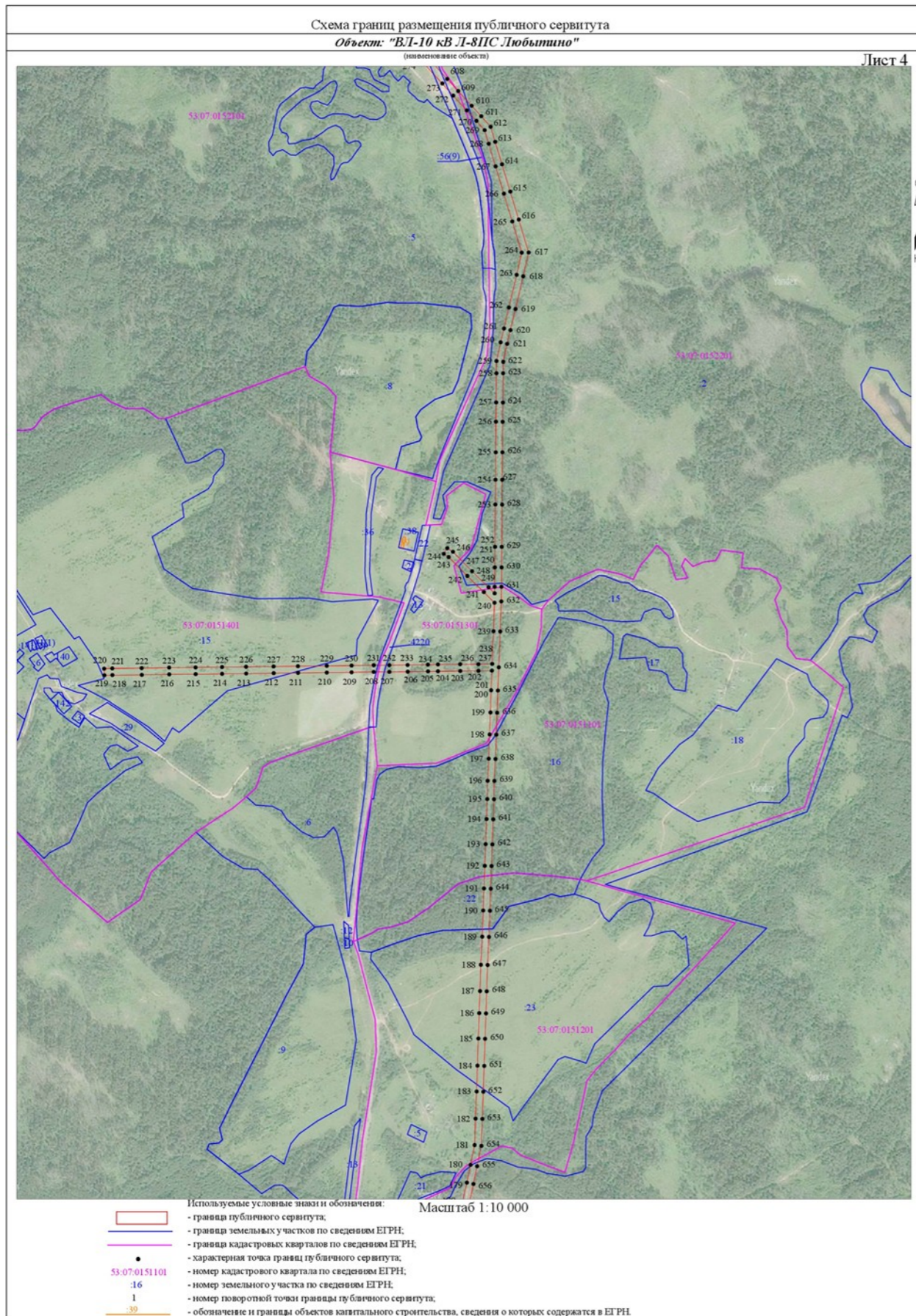

Масштаб 1:10 000

- Используемые условные знаки и обозначения:
- граница публичного сервитута;
 - граница земельных участков по сведениям ЕГРН;
 - граница кадастровых кварталов по сведениям ЕГРН;
 - характерная точка границ публичного сервитута;
 - номер кадастрового квартала по сведениям ЕГРН;
 - номер земельного участка по сведениям ЕГРН;
 - номер поворотной точки границы публичного сервитута.

Схема границ размещения публичного сервитута
 Объект: "ВЛ-10 кВ Л-8ПС Любытино"
 (наименование объекта)

Лист 7



Масштаб 1:10 000

- Используемые условные знаки и обозначения:
- граница публичного сервитута;
 - граница земельных участков по сведениям ЕГРН;
 - граница кадастровых кварталов по сведениям ЕГРН;
 - характерная точка границ публичного сервитута;
 - номер кадастрового квартала по сведениям ЕГРН;
 - номер земельного участка по сведениям ЕГРН;
 - номер поворотной точки границы публичного сервитута.

98	Российская Федерация, Новгородская область, Любытинский муниципальный район, Любытинское лесничество, Комаровское участковое лесничество/ для размещения объекта электросетевого хозяйства ВЛ-10 кВ Л-12ПС «Любытино»	53:07:0063101:4
99	Российская Федерация, Новгородская область, Любытинский муниципальный район, Любытинское сельское поселение/ для размещения объекта электросетевого хозяйства ВЛ-10 кВ Л-12ПС «Любытино»	53:07:0063101:5
100	Российская Федерация, Новгородская область, Любытинский муниципальный район, Любытинское сельское поселение/ для размещения объекта электросетевого хозяйства ВЛ-10 кВ Л-12ПС «Любытино»	53:07:0063501:38
101	Российская Федерация, Новгородская область, Любытинский муниципальный район, Любытинское сельское поселение/ для размещения объекта электросетевого хозяйства ВЛ-10 кВ Л-12ПС «Любытино»	53:07:0063501:153
102	Российская Федерация, Новгородская область, Любытинский муниципальный район, Любытинское сельское поселение, земельный участок 12/ для размещения объекта электросетевого хозяйства ВЛ-10 кВ Л-12ПС «Любытино»	53:07:0063501:154
103	Российская Федерация, Новгородская область, Любытинский муниципальный район, Любытинское сельское поселение, д Городно, земельный участок 32/ для размещения объекта электросетевого хозяйства ВЛ-10 кВ Л-12ПС «Любытино»	53:07:0063501:161
104	Российская Федерация, Новгородская область, Любытинский муниципальный район/ для размещения объекта электросетевого хозяйства ВЛ-10 кВ Л-12ПС «Любытино»	53:07:0063601:3
105	Российская Федерация, Новгородская область, Любытинский муниципальный район, Любытинское сельское поселение/ для размещения объекта электросетевого хозяйства ВЛ-10 кВ Л-12ПС «Любытино»	53:07:0063601:4
106	Российская Федерация, Новгородская область, Любытинский муниципальный район, Любытинское сельское поселение/ для размещения объекта электросетевого хозяйства ВЛ-10 кВ Л-12ПС «Любытино»	53:07:0063601:5
107	Российская Федерация, Новгородская область, Любытинский муниципальный район, Любытинское сельское поселение/ для размещения объекта электросетевого хозяйства ВЛ-10 кВ Л-12ПС «Любытино»	53:07:0063601:6
108	Российская Федерация, Новгородская область, Любытинский муниципальный район, Любытинское сельское поселение/ для размещения объекта электросетевого хозяйства ВЛ-10 кВ Л-12ПС «Любытино»	53:07:0063601:7
109	Российская Федерация, Новгородская область, Любытинский муниципальный район, Любытинское сельское поселение, д. Козляева Горка, земельный участок 31/ для размещения объекта электросетевого хозяйства ВЛ-10 кВ Л-12ПС «Любытино»	53:07:0063601:122

Адрес, по которому заинтересованные лица могут ознакомиться с поступившими ходатайствами об установлении публичного сервитута и прилагаемым к нему описанием местоположения границ публичного сервитута, подать заявление об учете прав на земельные участки, а также срок подачи указанных заявлений, время приема заинтересованных лиц для ознакомления с поступившими ходатайствами об установлении публичного сервитута:

Администрация Любытинского муниципального района, 174760, Новгородская область, Любытинский район, рп Любытино, ул.Советов, дом 29, кабинет 4, 8(81668)62-310(доб.6611).

в течение 30 дней со дня опубликования сообщения.

Официальные сайты в информационно – телекоммуникационной сети «Интернет», на котором размещается сообщение о поступившем ходатайстве об установлении публичного сервитута:

Сайт Администрации Любытинского района в информационно – телекоммуникационной сети «Интернет»: <http://lubyтино.ru/>;

Правообладатели земельных участков, в отношении которых испрашивается публичный сервитут, если их права не зарегистрированы в Едином государственном реестре недвижимости, в течение тридцати дней со дня опубликования данного сообщения подают в Администрацию Любытинского муниципального района заявление об учете их прав (обременений прав) на земельные участки с приложением копий документов, подтверждающих эти права (обременения прав). В таких заявлениях указывается способ связи с правообладателем земельных участков, в том числе их почтовый адрес и (или) адрес электронной почты.

Правообладатели земельных участков, подавшие такие заявления по истечении указанного срока, несут риски невозможности обеспечения их прав в связи с отсутствием информации о таких лицах и их правах на земельные участки. Такие лица имеют право требовать от обладателя публичного сервитута плату за публичный сервитут не более чем за три года, предшествующие дню направления ими заявления об учете их прав (обременений прав).

ОПИСАНИЕ МЕСТОПОЛОЖЕНИЯ ГРАНИЦ

Публичный сервитут объекта электросетевого хозяйства: ВЛ-10 кВ Л-12ПС «Любытино»
(наименование объекта, местоположение границ которого описано (далее - объект))

Система координат МСК-53, зона 2			
Метод определения координат характерных точек границ - аналитический			
Площадь публичного сервитута 937 525 кв. м.			
Обозначение характерных точек границы	Координаты, м		Средняя квадратическая погрешность определения координат характерных точек границ
	X, м	Y, м	

1	608 717,12	2 304 443,93	0,1
2	608 708,99	2 304 422,77	0,1
3	608 697,68	2 304 415,47	0,1
4	608 691,76	2 304 416,43	0,1
5	608 689,55	2 304 416,63	0,1
6	608 673,65	2 304 410,21	0,1
7	608 629,97	2 304 391,97	0,1
8	608 595,91	2 304 377,54	0,1
9	608 575,20	2 304 424,86	0,1
10	608 552,22	2 304 477,32	0,1
11	608 524,40	2 304 541,13	0,1
12	608 498,69	2 304 600,81	0,1
13	608 470,82	2 304 664,29	0,1
14	608 447,39	2 304 716,55	0,1
15	608 423,43	2 304 771,07	0,1
16	608 397,11	2 304 831,78	0,1
17	608 375,32	2 304 879,82	0,1
18	608 344,19	2 304 913,43	0,1
19	608 302,26	2 304 958,52	0,1
20	608 267,99	2 304 995,27	0,1
21	608 283,53	2 305 035,01	0,1
22	608 303,94	2 305 090,72	0,1
23	608 284,93	2 305 147,28	0,1
24	608 280,16	2 305 164,43	0,1
25	608 259,94	2 305 158,80	0,1
26	608 264,85	2 305 141,12	0,1
27	608 281,70	2 305 091,02	0,1
28	608 263,89	2 305 042,45	0,1
29	608 252,66	2 305 013,70	0,1
30	608 228,58	2 305 043,81	0,1
31	608 188,19	2 305 094,29	0,1
32	608 150,30	2 305 141,86	0,1
33	608 113,93	2 305 186,77	0,1
34	608 080,01	2 305 229,62	0,1
35	608 042,56	2 305 275,84	0,1
36	608 003,65	2 305 324,56	0,1
37	607 968,01	2 305 368,44	0,1
38	607 943,62	2 305 433,87	0,1
39	607 919,09	2 305 498,85	0,1
40	607 894,04	2 305 564,93	0,1
41	607 870,04	2 305 629,86	0,1
42	607 844,77	2 305 697,10	0,1
43	607 820,13	2 305 763,46	0,1
44	607 795,69	2 305 828,51	0,1
45	607 774,74	2 305 884,64	0,1
46	607 753,71	2 305 940,65	0,1
47	607 730,99	2 306 002,65	0,1
48	607 683,22	2 306 042,49	0,1

49	607 639,41	2 306 080,28	0,1
50	607 588,18	2 306 123,61	0,1
51	607 519,77	2 306 153,44	0,1
52	607 449,25	2 306 183,73	0,1
53	607 386,18	2 306 211,28	0,1
54	607 321,86	2 306 239,85	0,1
55	607 255,36	2 306 269,25	0,1
56	607 190,41	2 306 296,94	0,1
57	607 124,54	2 306 327,19	0,1
58	607 068,74	2 306 350,34	0,1
59	607 019,05	2 306 404,39	0,1
60	606 970,00	2 306 456,65	0,1
61	606 921,83	2 306 508,13	0,1
62	606 872,94	2 306 559,58	0,1
63	606 825,16	2 306 611,92	0,1
64	606 776,23	2 306 665,51	0,1
65	606 725,43	2 306 718,53	0,1
66	606 683,85	2 306 762,25	0,1
67	606 658,68	2 306 789,48	0,1
68	606 674,52	2 306 805,18	0,1
69	606 659,74	2 306 820,11	0,1
70	606 644,34	2 306 804,85	0,1
71	606 628,08	2 306 822,14	0,1
72	606 571,89	2 306 882,31	0,1
73	606 526,14	2 306 931,30	0,1
74	606 476,98	2 306 983,62	0,1
75	606 429,64	2 307 034,37	0,1
76	606 380,32	2 307 087,47	0,1
77	606 320,68	2 307 120,80	0,1
78	606 251,61	2 307 159,60	0,1
79	606 193,71	2 307 190,97	0,1
80	606 131,34	2 307 225,63	0,1
81	606 070,75	2 307 259,31	0,1
82	606 009,03	2 307 293,39	0,1
83	605 951,07	2 307 325,59	0,1
84	605 897,13	2 307 369,45	0,1
85	605 855,39	2 307 403,53	0,1
86	605 814,93	2 307 458,48	0,1
87	605 772,93	2 307 515,54	0,1
88	605 729,82	2 307 574,73	0,1
89	605 686,97	2 307 632,73	0,1
90	605 643,86	2 307 690,88	0,1
91	605 600,22	2 307 750,16	0,1
92	605 558,31	2 307 807,10	0,1
93	605 515,15	2 307 866,66	0,1
94	605 471,59	2 307 924,90	0,1
95	605 429,35	2 307 982,28	0,1
96	605 385,50	2 308 041,86	0,1
97	605 345,11	2 308 096,72	0,1

98	605 309,55	2 308 145,04	0,1
99	605 303,76	2 308 197,53	0,1
100	605 296,98	2 308 258,35	0,1
101	605 265,69	2 308 323,83	0,1
102	605 234,49	2 308 389,20	0,1
103	605 205,72	2 308 449,28	0,1
104	605 169,88	2 308 523,17	0,1
105	605 137,96	2 308 589,35	0,1
106	605 142,82	2 308 641,31	0,1
107	605 151,27	2 308 681,27	0,1
108	605 160,62	2 308 730,46	0,1
109	605 170,84	2 308 790,55	0,1
110	605 181,61	2 308 848,41	0,1
111	605 183,75	2 308 873,64	0,1
112	605 162,81	2 308 875,42	0,1
113	605 160,75	2 308 851,23	0,1
114	605 150,14	2 308 794,23	0,1
115	605 139,94	2 308 734,18	0,1
116	605 130,65	2 308 685,39	0,1
117	605 124,44	2 308 655,62	0,1
118	605 065,00	2 308 662,27	0,1
119	604 990,56	2 308 670,08	0,1
120	604 922,35	2 308 678,19	0,1
121	604 859,12	2 308 685,05	0,1
122	604 783,73	2 308 693,12	0,1
123	604 714,57	2 308 700,77	0,1
124	604 654,20	2 308 707,35	0,1
125	604 583,87	2 308 714,27	0,1
126	604 531,20	2 308 718,88	0,1
127	604 479,19	2 308 738,99	0,1
128	604 414,33	2 308 764,10	0,1
129	604 365,39	2 308 782,84	0,1
130	604 307,72	2 308 805,08	0,1
131	604 251,07	2 308 826,36	0,1
132	604 183,93	2 308 851,76	0,1
133	604 117,57	2 308 876,87	0,1
134	604 066,27	2 308 896,17	0,1
135	603 995,32	2 308 923,29	0,1
136	603 934,32	2 308 946,83	0,1
137	603 873,93	2 308 970,14	0,1
138	603 812,19	2 308 993,75	0,1
139	603 743,68	2 309 020,24	0,1
140	603 675,06	2 309 046,83	0,1
141	603 606,68	2 309 073,13	0,1
142	603 546,56	2 309 095,84	0,1
143	603 479,12	2 309 122,21	0,1
144	603 442,59	2 309 136,62	0,1
145	603 456,56	2 309 147,96	0,1
146	603 501,76	2 309 186,32	0,1

147	603 556,20	2 309 232,47	0,1
148	603 604,88	2 309 273,84	0,1
149	603 656,41	2 309 317,07	0,1
150	603 671,37	2 309 325,93	0,1
151	603 660,68	2 309 344,00	0,1
152	603 643,54	2 309 333,69	0,1
153	603 591,34	2 309 289,88	0,1
154	603 542,62	2 309 248,49	0,1
155	603 488,18	2 309 202,34	0,1
156	603 443,14	2 309 164,12	0,1
157	603 420,09	2 309 145,40	0,1
158	603 358,76	2 309 168,60	0,1
159	603 303,52	2 309 190,62	0,1
160	603 245,76	2 309 213,10	0,1
161	603 177,16	2 309 239,80	0,1
162	603 109,05	2 309 266,32	0,1
163	603 040,25	2 309 293,24	0,1
164	602 971,69	2 309 319,24	0,1
165	602 898,26	2 309 347,25	0,1
166	602 833,98	2 309 372,39	0,1
167	602 770,89	2 309 396,46	0,1
168	602 693,70	2 309 426,08	0,1
169	602 634,70	2 309 449,01	0,1
170	602 568,92	2 309 474,57	0,1
171	602 498,40	2 309 502,87	0,1
172	602 439,30	2 309 525,59	0,1
173	602 360,13	2 309 557,13	0,1
174	602 299,13	2 309 581,10	0,1
175	602 247,12	2 309 603,78	0,1
176	602 218,82	2 309 567,96	0,1
177	602 171,95	2 309 510,21	0,1
178	602 126,38	2 309 454,21	0,1
179	602 085,95	2 309 405,97	0,1
180	602 038,39	2 309 434,99	0,1
181	601 982,15	2 309 469,97	0,1
182	601 935,02	2 309 498,54	0,1
183	601 876,16	2 309 533,66	0,1
184	601 816,41	2 309 570,77	0,1
185	601 760,60	2 309 604,57	0,1
186	601 700,33	2 309 641,76	0,1
187	601 642,38	2 309 676,63	0,1
188	601 587,41	2 309 711,20	0,1
189	601 530,79	2 309 745,91	0,1
190	601 476,23	2 309 779,65	0,1
191	601 418,21	2 309 815,91	0,1
192	601 348,37	2 309 860,18	0,1
193	601 306,77	2 309 884,82	0,1
194	601 246,91	2 309 922,31	0,1
195	601 186,25	2 309 959,46	0,1

196	601 142,38	2 310 004,32	0,1
197	601 094,21	2 310 053,76	0,1
198	601 052,91	2 310 095,87	0,1
199	601 003,52	2 310 146,35	0,1
200	600 962,77	2 310 187,99	0,1
201	600 911,51	2 310 240,31	0,1
202	600 913,46	2 310 248,52	0,1
203	600 893,04	2 310 253,38	0,1
204	600 892,25	2 310 250,03	0,1
205	600 868,03	2 310 256,50	0,1
206	600 801,80	2 310 274,68	0,1
207	600 738,77	2 310 292,54	0,1
208	600 675,51	2 310 310,79	0,1
209	600 609,82	2 310 328,19	0,1
210	600 549,27	2 310 344,84	0,1
211	600 528,64	2 310 354,11	0,1
212	600 520,04	2 310 334,95	0,1
213	600 542,15	2 310 325,02	0,1
214	600 604,34	2 310 307,91	0,1
215	600 669,91	2 310 290,55	0,1
216	600 732,99	2 310 272,34	0,1
217	600 796,16	2 310 254,44	0,1
218	600 862,55	2 310 236,22	0,1
219	600 894,47	2 310 227,70	0,1
220	600 947,77	2 310 173,29	0,1
221	600 988,50	2 310 131,67	0,1
222	601 037,91	2 310 081,17	0,1
223	601 079,19	2 310 039,08	0,1
224	601 127,36	2 309 989,65	0,1
225	601 163,68	2 309 952,50	0,1
226	601 126,58	2 309 925,26	0,1
227	601 052,56	2 309 868,96	0,1
228	600 986,76	2 309 819,41	0,1
229	600 916,73	2 309 766,55	0,1
230	600 830,31	2 309 700,90	0,1
231	600 758,72	2 309 647,34	0,1
232	600 687,40	2 309 593,97	0,1
233	600 617,56	2 309 540,39	0,1
234	600 548,30	2 309 487,88	0,1
235	600 481,70	2 309 438,00	0,1
236	600 417,06	2 309 389,45	0,1
237	600 363,22	2 309 348,80	0,1
238	600 327,34	2 309 322,32	0,1
239	600 303,03	2 309 326,82	0,1
240	600 215,93	2 309 343,54	0,1
241	600 128,30	2 309 360,54	0,1
242	600 035,37	2 309 378,81	0,1
243	599 985,92	2 309 388,46	0,1
244	599 910,38	2 309 403,19	0,1

245	599 843,42	2 309 416,25	0,1
246	599 750,33	2 309 434,04	0,1
247	599 656,07	2 309 452,39	0,1
248	599 561,31	2 309 470,52	0,1
249	599 473,24	2 309 487,55	0,1
250	599 395,09	2 309 502,64	0,1
251	599 305,98	2 309 519,92	0,1
252	599 196,48	2 309 541,06	0,1
253	599 105,10	2 309 558,63	0,1
254	599 008,02	2 309 576,90	0,1
255	598 961,63	2 309 554,93	0,1
256	598 893,14	2 309 521,24	0,1
257	598 828,16	2 309 490,19	0,1
258	598 763,09	2 309 458,77	0,1
259	598 698,54	2 309 428,13	0,1
260	598 626,16	2 309 393,04	0,1
261	598 558,06	2 309 359,97	0,1
262	598 492,78	2 309 328,55	0,1
263	598 415,72	2 309 292,00	0,1
264	598 349,14	2 309 260,43	0,1
265	598 278,35	2 309 225,02	0,1
266	598 210,80	2 309 192,37	0,1
267	598 143,68	2 309 159,92	0,1
268	598 077,54	2 309 128,26	0,1
269	598 006,75	2 309 094,18	0,1
270	597 934,73	2 309 059,47	0,1
271	597 867,31	2 309 060,18	0,1
272	597 788,80	2 309 060,26	0,1
273	597 712,76	2 309 060,93	0,1
274	597 648,01	2 309 061,35	0,1
275	597 562,00	2 309 062,11	0,1
276	597 499,54	2 309 062,14	0,1
277	597 517,82	2 309 097,01	0,1
278	597 523,04	2 309 113,74	0,1
279	597 503,01	2 309 120,00	0,1
280	597 498,34	2 309 105,09	0,1
281	597 475,86	2 309 062,19	0,1
282	597 346,53	2 309 063,06	0,1
283	597 279,48	2 309 063,30	0,1
284	597 204,98	2 309 063,95	0,1
285	597 129,71	2 309 065,02	0,1
286	597 053,49	2 309 064,85	0,1
287	596 974,83	2 309 065,13	0,1
288	596 903,69	2 309 065,95	0,1
289	596 823,08	2 309 066,10	0,1
290	596 746,70	2 309 066,57	0,1
291	596 664,77	2 309 066,90	0,1
292	596 590,15	2 309 067,68	0,1
293	596 541,97	2 309 067,62	0,1

294	596 505,16	2 309 067,89	0,1
295	596 532,03	2 309 116,03	0,1
296	596 569,36	2 309 181,63	0,1
297	596 604,58	2 309 244,73	0,1
298	596 640,72	2 309 308,62	0,1
299	596 680,06	2 309 378,41	0,1
300	596 683,00	2 309 449,71	0,1
301	596 686,16	2 309 523,79	0,1
302	596 688,28	2 309 589,41	0,1
303	596 691,36	2 309 667,55	0,1
304	596 694,38	2 309 743,57	0,1
305	596 696,66	2 309 814,22	0,1
306	596 699,53	2 309 888,90	0,1
307	596 702,64	2 309 967,77	0,1
308	596 705,32	2 310 044,11	0,1
309	596 707,97	2 310 117,58	0,1
310	596 709,86	2 310 159,82	0,1
311	596 769,40	2 310 168,35	0,1
312	596 832,13	2 310 176,96	0,1
313	596 904,19	2 310 186,75	0,1
314	596 967,19	2 310 195,04	0,1
315	596 970,04	2 310 192,49	0,1
316	596 985,19	2 310 183,43	0,1
317	596 995,97	2 310 201,45	0,1
318	596 982,52	2 310 209,49	0,1
319	596 973,99	2 310 217,10	0,1
320	596 901,41	2 310 207,55	0,1
321	596 829,29	2 310 197,76	0,1
322	596 766,48	2 310 189,13	0,1
323	596 703,26	2 310 180,08	0,1
324	596 646,37	2 310 233,21	0,1
325	596 588,91	2 310 287,99	0,1
326	596 530,19	2 310 342,37	0,1
327	596 473,34	2 310 396,50	0,1
328	596 420,18	2 310 446,37	0,1
329	596 363,51	2 310 499,74	0,1
330	596 300,67	2 310 557,89	0,1
331	596 237,45	2 310 617,17	0,1
332	596 175,14	2 310 675,74	0,1
333	596 112,34	2 310 734,01	0,1
334	596 052,55	2 310 791,06	0,1
335	595 990,51	2 310 848,77	0,1
336	595 929,66	2 310 906,55	0,1
337	595 878,38	2 310 954,22	0,1
338	595 871,02	2 310 995,57	0,1
339	595 860,56	2 311 062,88	0,1
340	595 854,38	2 311 095,32	0,1
341	595 901,59	2 311 070,59	0,1
342	595 969,25	2 311 037,28	0,1

343	596 030,40	2 311 006,72	0,1
344	596 091,75	2 310 976,39	0,1
345	596 099,48	2 310 968,29	0,1
346	596 114,67	2 310 982,79	0,1
347	596 104,37	2 310 993,57	0,1
348	596 039,74	2 311 025,52	0,1
349	595 978,57	2 311 056,08	0,1
350	595 911,09	2 311 089,31	0,1
351	595 845,42	2 311 123,71	0,1
352	595 776,85	2 311 170,33	0,1
353	595 700,45	2 311 223,06	0,1
354	595 632,08	2 311 270,77	0,1
355	595 565,39	2 311 316,94	0,1
356	595 494,31	2 311 366,31	0,1
357	595 425,47	2 311 413,45	0,1
358	595 353,82	2 311 462,84	0,1
359	595 284,76	2 311 510,06	0,1
360	595 235,59	2 311 544,47	0,1
361	595 157,42	2 311 608,09	0,1
362	595 092,32	2 311 661,45	0,1
363	595 026,22	2 311 715,72	0,1
364	594 959,93	2 311 770,18	0,1
365	594 893,79	2 311 824,24	0,1
366	594 826,81	2 311 878,47	0,1
367	594 761,60	2 311 932,19	0,1
368	594 696,01	2 311 986,01	0,1
369	594 629,50	2 312 040,42	0,1
370	594 564,31	2 312 093,33	0,1
371	594 498,91	2 312 147,19	0,1
372	594 433,61	2 312 200,79	0,1
373	594 368,54	2 312 254,94	0,1
374	594 302,08	2 312 308,58	0,1
375	594 236,18	2 312 363,02	0,1
376	594 162,12	2 312 424,62	0,1
377	594 110,35	2 312 363,87	0,1
378	594 101,35	2 312 350,14	0,1
379	594 118,91	2 312 338,62	0,1
380	594 127,19	2 312 351,25	0,1
381	594 164,64	2 312 395,20	0,1
382	594 222,78	2 312 346,86	0,1
383	594 288,80	2 312 292,32	0,1
384	594 355,22	2 312 238,70	0,1
385	594 420,23	2 312 184,61	0,1
386	594 485,57	2 312 130,97	0,1
387	594 551,01	2 312 077,07	0,1
388	594 616,24	2 312 024,14	0,1
389	594 682,69	2 311 969,77	0,1
390	594 748,26	2 311 915,97	0,1
391	594 813,53	2 311 862,21	0,1

392	594 880,53	2 311 807,94	0,1
393	594 946,61	2 311 753,94	0,1
394	595 012,90	2 311 699,50	0,1
395	595 079,00	2 311 645,21	0,1
396	595 144,14	2 311 591,83	0,1
397	595 222,93	2 311 527,71	0,1
398	595 272,82	2 311 492,78	0,1
399	595 341,94	2 311 445,52	0,1
400	595 413,57	2 311 396,13	0,1
401	595 482,39	2 311 349,03	0,1
402	595 553,43	2 311 299,68	0,1
403	595 620,10	2 311 253,53	0,1
404	595 688,47	2 311 205,80	0,1
405	595 764,99	2 311 153,01	0,1
406	595 830,49	2 311 108,46	0,1
407	595 839,86	2 311 059,30	0,1
408	595 850,30	2 310 992,11	0,1
409	595 858,94	2 310 943,62	0,1
410	595 915,28	2 310 891,25	0,1
411	595 976,13	2 310 833,47	0,1
412	596 038,15	2 310 775,78	0,1
413	596 097,94	2 310 718,71	0,1
414	596 160,80	2 310 660,40	0,1
415	596 223,07	2 310 601,85	0,1
416	596 286,35	2 310 542,53	0,1
417	596 349,17	2 310 484,38	0,1
418	596 405,80	2 310 431,07	0,1
419	596 458,92	2 310 381,24	0,1
420	596 515,81	2 310 327,07	0,1
421	596 574,53	2 310 272,69	0,1
422	596 631,95	2 310 217,93	0,1
423	596 689,05	2 310 164,61	0,1
424	596 686,99	2 310 118,42	0,1
425	596 684,34	2 310 044,85	0,1
426	596 681,66	2 309 968,55	0,1
427	596 678,55	2 309 889,72	0,1
428	596 675,68	2 309 814,96	0,1
429	596 673,40	2 309 744,33	0,1
430	596 670,38	2 309 668,39	0,1
431	596 667,30	2 309 590,17	0,1
432	596 665,18	2 309 524,57	0,1
433	596 662,02	2 309 450,59	0,1
434	596 659,28	2 309 384,33	0,1
435	596 622,44	2 309 318,94	0,1
436	596 586,28	2 309 255,01	0,1
437	596 551,06	2 309 191,95	0,1
438	596 513,73	2 309 126,35	0,1
439	596 478,18	2 309 062,64	0,1
440	596 437,28	2 308 990,83	0,1

441	596 399,57	2 308 923,82	0,1
442	596 367,72	2 308 868,52	0,1
443	596 340,15	2 308 819,36	0,1
444	596 294,51	2 308 816,04	0,1
445	596 230,94	2 308 810,60	0,1
446	596 219,64	2 308 809,49	0,1
447	596 171,71	2 308 804,91	0,1
448	596 114,88	2 308 800,46	0,1
449	596 054,85	2 308 795,54	0,1
450	595 991,89	2 308 790,12	0,1
451	595 933,95	2 308 785,18	0,1
452	595 864,10	2 308 779,03	0,1
453	595 807,19	2 308 774,11	0,1
454	595 739,92	2 308 768,05	0,1
455	595 680,63	2 308 762,75	0,1
456	595 618,48	2 308 757,02	0,1
457	595 567,46	2 308 752,80	0,1
458	595 484,56	2 308 745,32	0,1
459	595 414,77	2 308 739,02	0,1
460	595 341,18	2 308 732,65	0,1
461	595 267,68	2 308 726,16	0,1
462	595 195,92	2 308 720,24	0,1
463	595 124,19	2 308 714,11	0,1
464	595 044,09	2 308 706,75	0,1
465	594 968,50	2 308 700,52	0,1
466	594 912,19	2 308 696,65	0,1
467	594 840,05	2 308 715,38	0,1
468	594 765,44	2 308 733,78	0,1
469	594 686,55	2 308 753,49	0,1
470	594 607,95	2 308 772,96	0,1
471	594 530,07	2 308 792,12	0,1
472	594 452,75	2 308 811,64	0,1
473	594 376,79	2 308 830,02	0,1
474	594 293,58	2 308 851,16	0,1
475	594 205,00	2 308 873,48	0,1
476	594 141,64	2 308 889,04	0,1
477	594 066,79	2 308 907,95	0,1
478	593 992,79	2 308 926,33	0,1
479	593 916,09	2 308 945,33	0,1
480	593 819,22	2 308 969,56	0,1
481	593 759,11	2 308 906,48	0,1
482	593 698,44	2 308 842,13	0,1
483	593 641,11	2 308 780,51	0,1
484	593 577,30	2 308 713,70	0,1
485	593 520,41	2 308 653,51	0,1
486	593 465,23	2 308 595,48	0,1
487	593 454,85	2 308 600,86	0,1
488	593 445,19	2 308 582,22	0,1
489	593 450,21	2 308 579,62	0,1

490	593 412,06	2 308 539,30	0,1
491	593 361,45	2 308 484,78	0,1
492	593 308,31	2 308 429,32	0,1
493	593 254,88	2 308 373,08	0,1
494	593 198,36	2 308 313,34	0,1
495	593 141,12	2 308 253,66	0,1
496	593 082,47	2 308 200,70	0,1
497	593 020,47	2 308 145,74	0,1
498	592 988,75	2 308 117,94	0,1
499	592 956,49	2 308 089,42	0,1
500	592 925,74	2 308 062,23	0,1
501	592 895,75	2 308 036,06	0,1
502	592 835,14	2 307 982,81	0,1
503	592 773,10	2 307 927,94	0,1
504	592 712,43	2 307 874,71	0,1
505	592 652,17	2 307 822,04	0,1
506	592 593,18	2 307 770,37	0,1
507	592 534,96	2 307 719,14	0,1
508	592 469,94	2 307 662,51	0,1
509	592 440,07	2 307 634,24	0,1
510	592 401,16	2 307 597,14	0,1
511	592 355,67	2 307 548,24	0,1
512	592 296,44	2 307 484,49	0,1
513	592 251,25	2 307 436,06	0,1
514	592 198,64	2 307 380,18	0,1
515	592 148,60	2 307 326,64	0,1
516	592 092,39	2 307 266,35	0,1
517	592 042,92	2 307 214,15	0,1
518	592 006,79	2 307 174,80	0,1
519	591 970,15	2 307 135,64	0,1
520	591 928,46	2 307 093,35	0,1
521	591 893,71	2 307 056,63	0,1
522	591 859,54	2 307 019,61	0,1
523	591 821,62	2 306 979,15	0,1
524	591 780,45	2 306 936,89	0,1
525	591 728,65	2 306 890,96	0,1
526	591 684,35	2 306 851,85	0,1
527	591 607,09	2 306 781,81	0,1
528	591 538,84	2 306 722,19	0,1
529	591 503,92	2 306 691,68	0,1
530	591 448,86	2 306 642,61	0,1
531	591 401,02	2 306 599,46	0,1
532	591 344,83	2 306 548,59	0,1
533	591 295,62	2 306 504,02	0,1
534	591 232,28	2 306 448,09	0,1
535	591 186,47	2 306 405,55	0,1
536	591 140,32	2 306 369,12	0,1
537	591 085,90	2 306 327,09	0,1
538	591 035,08	2 306 287,34	0,1

539	590 988,78	2 306 252,04	0,1
540	590 902,51	2 306 183,80	0,1
541	590 869,20	2 306 121,97	0,1
542	590 831,61	2 306 053,18	0,1
543	590 793,43	2 305 983,31	0,1
544	590 758,33	2 305 917,99	0,1
545	590 722,00	2 305 848,67	0,1
546	590 689,05	2 305 788,95	0,1
547	590 649,16	2 305 715,82	0,1
548	590 612,76	2 305 650,75	0,1
549	590 564,08	2 305 560,43	0,1
550	590 534,16	2 305 506,67	0,1
551	590 504,19	2 305 451,39	0,1
552	590 465,42	2 305 381,16	0,1
553	590 430,87	2 305 318,43	0,1
554	590 390,83	2 305 245,54	0,1
555	590 350,87	2 305 172,69	0,1
556	590 331,04	2 305 095,56	0,1
557	590 304,46	2 304 994,11	0,1
558	590 288,48	2 304 932,06	0,1
559	590 337,39	2 304 834,72	0,1
560	590 372,64	2 304 762,96	0,1
561	590 409,00	2 304 690,30	0,1
562	590 455,11	2 304 637,69	0,1
563	590 492,49	2 304 595,10	0,1
564	590 539,82	2 304 541,63	0,1
565	590 586,91	2 304 488,64	0,1
566	590 634,61	2 304 434,43	0,1
567	590 681,81	2 304 380,74	0,1
568	590 729,34	2 304 326,68	0,1
569	590 769,11	2 304 281,46	0,1
570	590 811,14	2 304 233,30	0,1
571	590 842,92	2 304 196,70	0,1
572	590 849,13	2 304 131,92	0,1
573	590 855,85	2 304 060,38	0,1
574	590 850,64	2 303 986,84	0,1
575	590 847,49	2 303 913,76	0,1
576	590 844,40	2 303 844,74	0,1
577	590 840,79	2 303 776,14	0,1
578	590 838,43	2 303 724,42	0,1
579	590 788,87	2 303 715,08	0,1
580	590 728,65	2 303 703,19	0,1
581	590 695,81	2 303 640,13	0,1
582	590 663,63	2 303 575,39	0,1
583	590 630,45	2 303 509,16	0,1
584	590 598,31	2 303 445,49	0,1
585	590 567,24	2 303 382,28	0,1
586	590 567,28	2 303 309,34	0,1
587	590 567,96	2 303 237,36	0,1

588	590 568,24	2 303 164,97	0,1
589	590 568,50	2 303 092,43	0,1
590	590 568,80	2 303 026,22	0,1
591	590 569,32	2 302 954,82	0,1
592	590 569,50	2 302 883,69	0,1
593	590 569,98	2 302 816,82	0,1
594	590 570,18	2 302 752,51	0,1
595	590 570,61	2 302 700,94	0,1
596	590 570,39	2 302 649,70	0,1
597	590 557,16	2 302 634,71	0,1
598	590 527,83	2 302 602,65	0,1
599	590 486,95	2 302 558,02	0,1
600	590 444,63	2 302 509,93	0,1
601	590 412,02	2 302 475,17	0,1
602	590 367,83	2 302 427,02	0,1
603	590 324,27	2 302 379,27	0,1
604	590 276,37	2 302 329,10	0,1
605	590 218,53	2 302 299,55	0,1
606	590 160,77	2 302 269,34	0,1
607	590 102,35	2 302 239,75	0,1
608	590 044,29	2 302 209,67	0,1
609	589 993,02	2 302 183,35	0,1
610	589 923,75	2 302 148,22	0,1
611	589 867,26	2 302 119,42	0,1
612	589 809,42	2 302 089,79	0,1
613	589 746,12	2 302 057,12	0,1
614	589 710,59	2 302 038,83	0,1
615	589 641,95	2 302 066,41	0,1
616	589 572,19	2 302 094,96	0,1
617	589 505,12	2 302 121,38	0,1
618	589 444,64	2 302 146,24	0,1
619	589 371,02	2 302 175,98	0,1
620	589 294,82	2 302 123,76	0,1
621	589 265,75	2 302 065,68	0,1
622	589 231,03	2 301 996,31	0,1
623	589 202,28	2 301 939,58	0,1
624	589 173,09	2 301 880,55	0,1
625	589 157,24	2 301 848,90	0,1
626	589 083,24	2 301 861,04	0,1
627	589 033,63	2 301 869,17	0,1
628	588 969,10	2 301 879,76	0,1
629	588 894,08	2 301 892,06	0,1
630	588 820,85	2 301 904,08	0,1
631	588 757,17	2 301 914,52	0,1
632	588 672,10	2 301 928,48	0,1
633	588 594,94	2 301 941,14	0,1
634	588 500,35	2 301 956,65	0,1
635	588 416,92	2 301 970,34	0,1
636	588 319,27	2 301 986,36	0,1

637	588 220,25	2 302 002,60	0,1
638	588 201,13	2 302 007,21	0,1
639	588 196,21	2 301 986,80	0,1
640	588 216,09	2 301 982,00	0,1
641	588 315,87	2 301 965,63	0,1
642	588 413,52	2 301 949,61	0,1
643	588 496,95	2 301 935,93	0,1
644	588 591,54	2 301 920,41	0,1
645	588 668,70	2 301 907,75	0,1
646	588 753,77	2 301 893,80	0,1
647	588 817,45	2 301 883,35	0,1
648	588 890,68	2 301 871,34	0,1
649	588 965,70	2 301 859,03	0,1
650	589 030,22	2 301 848,45	0,1
651	589 079,84	2 301 840,31	0,1
652	589 169,10	2 301 825,66	0,1
653	589 191,89	2 301 871,20	0,1
654	589 221,06	2 301 930,18	0,1
655	589 249,79	2 301 986,86	0,1
656	589 284,53	2 302 056,28	0,1
657	589 311,18	2 302 109,50	0,1
658	589 373,60	2 302 152,28	0,1
659	589 436,72	2 302 126,78	0,1
660	589 497,28	2 302 101,90	0,1
661	589 564,37	2 302 075,46	0,1
662	589 634,05	2 302 046,95	0,1
663	589 711,67	2 302 015,77	0,1
664	589 755,74	2 302 038,44	0,1
665	589 819,02	2 302 071,11	0,1
666	589 876,82	2 302 100,72	0,1
667	589 933,27	2 302 129,50	0,1
668	590 002,56	2 302 164,65	0,1
669	590 053,91	2 302 191,01	0,1
670	590 111,93	2 302 221,05	0,1
671	590 170,39	2 302 250,66	0,1
672	590 228,17	2 302 280,89	0,1
673	590 289,11	2 302 312,02	0,1
674	590 339,63	2 302 364,93	0,1
675	590 383,33	2 302 412,84	0,1
676	590 427,42	2 302 460,89	0,1
677	590 460,17	2 302 495,81	0,1
678	590 502,57	2 302 543,98	0,1
679	590 543,33	2 302 588,47	0,1
680	590 577,07	2 302 625,53	0,1
681	590 589,15	2 302 579,76	0,1
682	590 608,20	2 302 510,53	0,1
683	590 627,12	2 302 441,31	0,1
684	590 645,83	2 302 373,19	0,1
685	590 664,69	2 302 303,07	0,1

686	590 683,10	2 302 234,97	0,1
687	590 701,69	2 302 166,66	0,1
688	590 721,54	2 302 094,77	0,1
689	590 739,06	2 302 030,36	0,1
690	590 758,12	2 301 961,02	0,1
691	590 777,31	2 301 891,05	0,1
692	590 800,40	2 301 808,40	0,1
693	590 818,68	2 301 740,18	0,1
694	590 838,08	2 301 669,62	0,1
695	590 859,71	2 301 590,69	0,1
696	590 878,41	2 301 521,40	0,1
697	590 897,15	2 301 454,73	0,1
698	590 916,29	2 301 387,83	0,1
699	590 935,37	2 301 318,20	0,1
700	590 954,34	2 301 249,85	0,1
701	590 972,97	2 301 182,69	0,1
702	590 991,80	2 301 116,69	0,1
703	591 007,63	2 301 056,14	0,1
704	591 026,67	2 300 986,93	0,1
705	591 046,25	2 300 918,70	0,1
706	591 064,40	2 300 850,29	0,1
707	591 083,52	2 300 780,88	0,1
708	591 102,61	2 300 711,15	0,1
709	591 121,66	2 300 644,15	0,1
710	591 135,84	2 300 594,10	0,1
711	591 149,18	2 300 546,38	0,1
712	591 092,56	2 300 511,46	0,1
713	591 026,78	2 300 471,27	0,1
714	590 960,59	2 300 430,98	0,1
715	590 894,45	2 300 391,23	0,1
716	590 827,71	2 300 350,55	0,1
717	590 761,61	2 300 309,78	0,1
718	590 749,20	2 300 301,46	0,1
719	590 760,88	2 300 284,02	0,1
720	590 772,97	2 300 292,12	0,1
721	590 838,69	2 300 332,65	0,1
722	590 905,31	2 300 373,27	0,1
723	590 971,45	2 300 413,02	0,1
724	591 037,70	2 300 453,35	0,1
725	591 103,54	2 300 493,58	0,1
726	591 155,09	2 300 525,36	0,1
727	591 170,72	2 300 469,96	0,1
728	591 190,51	2 300 399,07	0,1
729	591 210,78	2 300 324,77	0,1
730	591 232,57	2 300 249,21	0,1
731	591 253,12	2 300 174,19	0,1
732	591 273,93	2 300 100,25	0,1
733	591 292,00	2 300 031,51	0,1
734	591 311,33	2 299 965,09	0,1

735	591 331,52	2 299 895,75	0,1
736	591 350,14	2 299 828,91	0,1
737	591 369,52	2 299 760,60	0,1
738	591 384,67	2 299 707,69	0,1
739	591 337,35	2 299 666,40	0,1
740	591 286,85	2 299 624,04	0,1
741	591 236,71	2 299 581,04	0,1
742	591 191,05	2 299 542,37	0,1
743	591 179,60	2 299 534,89	0,1
744	591 191,08	2 299 517,31	0,1
745	591 203,63	2 299 525,51	0,1
746	591 250,33	2 299 565,06	0,1
747	591 300,43	2 299 608,02	0,1
748	591 350,99	2 299 650,44	0,1
749	591 397,30	2 299 690,85	0,1
750	591 440,88	2 299 660,29	0,1
751	591 500,66	2 299 618,66	0,1
752	591 557,76	2 299 579,22	0,1
753	591 618,27	2 299 537,44	0,1
754	591 677,62	2 299 496,03	0,1
755	591 738,15	2 299 454,20	0,1
756	591 797,96	2 299 412,79	0,1
757	591 858,78	2 299 370,67	0,1
758	591 918,43	2 299 329,83	0,1
759	591 977,98	2 299 288,39	0,1
760	592 034,56	2 299 248,66	0,1
761	592 041,54	2 299 203,45	0,1
762	592 047,10	2 299 158,01	0,1
763	592 049,39	2 299 143,22	0,1
764	592 070,13	2 299 146,43	0,1
765	592 067,90	2 299 160,89	0,1
766	592 062,34	2 299 206,33	0,1
767	592 053,94	2 299 260,70	0,1
768	591 990,00	2 299 305,59	0,1
769	591 930,35	2 299 347,11	0,1
770	591 870,68	2 299 387,95	0,1
771	591 809,90	2 299 430,05	0,1
772	591 750,09	2 299 471,46	0,1
773	591 689,60	2 299 513,27	0,1
774	591 630,23	2 299 554,68	0,1
775	591 569,68	2 299 596,50	0,1
776	591 512,62	2 299 635,90	0,1
777	591 452,90	2 299 677,49	0,1
778	591 405,66	2 299 710,62	0,1
779	591 389,70	2 299 766,36	0,1
780	591 370,34	2 299 834,59	0,1
781	591 351,70	2 299 901,49	0,1
782	591 331,48	2 299 970,95	0,1
783	591 312,22	2 300 037,11	0,1

784	591 294,19	2 300 105,77	0,1
785	591 273,34	2 300 179,81	0,1
786	591 252,77	2 300 254,89	0,1
787	591 230,98	2 300 330,43	0,1
788	591 210,75	2 300 404,65	0,1
789	591 190,92	2 300 475,64	0,1
790	591 171,51	2 300 544,43	0,1
791	591 156,04	2 300 599,78	0,1
792	591 141,86	2 300 649,87	0,1
793	591 122,83	2 300 716,79	0,1
794	591 103,76	2 300 786,44	0,1
795	591 084,66	2 300 855,77	0,1
796	591 066,49	2 300 924,28	0,1
797	591 046,87	2 300 992,61	0,1
798	591 027,91	2 301 061,58	0,1
799	591 012,04	2 301 122,23	0,1
800	590 993,18	2 301 188,37	0,1
801	590 974,56	2 301 255,47	0,1
802	590 955,61	2 301 323,78	0,1
803	590 936,51	2 301 393,49	0,1
804	590 917,35	2 301 460,45	0,1
805	590 898,65	2 301 526,98	0,1
806	590 879,97	2 301 596,19	0,1
807	590 858,32	2 301 675,18	0,1
808	590 838,94	2 301 745,68	0,1
809	590 820,64	2 301 813,94	0,1
810	590 797,53	2 301 896,65	0,1
811	590 778,36	2 301 966,58	0,1
812	590 759,30	2 302 035,90	0,1
813	590 741,78	2 302 100,31	0,1
814	590 721,93	2 302 172,20	0,1
815	590 703,36	2 302 240,47	0,1
816	590 684,95	2 302 308,53	0,1
817	590 666,09	2 302 378,69	0,1
818	590 647,36	2 302 446,85	0,1
819	590 628,44	2 302 516,09	0,1
820	590 609,41	2 302 585,22	0,1
821	590 591,46	2 302 653,23	0,1
822	590 591,61	2 302 701,00	0,1
823	590 591,18	2 302 752,63	0,1
824	590 590,98	2 302 816,92	0,1
825	590 590,50	2 302 883,79	0,1
826	590 590,32	2 302 954,92	0,1
827	590 589,80	2 303 026,34	0,1
828	590 589,50	2 303 092,51	0,1
829	590 589,24	2 303 165,05	0,1
830	590 588,96	2 303 237,50	0,1
831	590 588,28	2 303 309,44	0,1
832	590 588,24	2 303 377,40	0,1

833	590 617,11	2 303 436,13	0,1
834	590 649,21	2 303 499,72	0,1
835	590 682,43	2 303 566,01	0,1
836	590 714,53	2 303 630,61	0,1
837	590 742,61	2 303 684,55	0,1
838	590 792,85	2 303 694,46	0,1
839	590 858,65	2 303 706,86	0,1
840	590 861,77	2 303 775,10	0,1
841	590 865,38	2 303 843,72	0,1
842	590 868,47	2 303 912,84	0,1
843	590 871,60	2 303 985,64	0,1
844	590 876,57	2 304 055,65	0,1
845	590 925,87	2 304 101,85	0,1
846	590 970,35	2 304 144,93	0,1
847	591 005,33	2 304 178,66	0,1
848	591 019,30	2 304 184,18	0,1
849	591 011,58	2 304 203,71	0,1
850	590 993,75	2 304 196,66	0,1
851	590 955,75	2 304 160,03	0,1
852	590 911,39	2 304 117,05	0,1
853	590 874,84	2 304 082,80	0,1
854	590 870,03	2 304 133,90	0,1
855	590 863,18	2 304 205,40	0,1
856	590 826,98	2 304 247,08	0,1
857	590 784,91	2 304 295,30	0,1
858	590 745,11	2 304 340,55	0,1
859	590 697,59	2 304 394,60	0,1
860	590 650,37	2 304 448,29	0,1
861	590 602,65	2 304 502,56	0,1
862	590 555,54	2 304 555,57	0,1
863	590 508,25	2 304 608,98	0,1
864	590 470,89	2 304 651,53	0,1
865	590 426,58	2 304 702,12	0,1
866	590 391,46	2 304 772,28	0,1
867	590 356,19	2 304 844,06	0,1
868	590 310,78	2 304 934,46	0,1
869	590 324,78	2 304 988,83	0,1
870	590 351,36	2 305 090,28	0,1
871	590 370,55	2 305 164,91	0,1
872	590 409,23	2 305 235,44	0,1
873	590 449,27	2 305 308,31	0,1
874	590 483,82	2 305 371,02	0,1
875	590 522,61	2 305 441,31	0,1
876	590 552,56	2 305 496,55	0,1
877	590 578,38	2 305 542,94	0,1
878	590 651,26	2 305 521,39	0,1
879	590 748,30	2 305 492,71	0,1
880	590 812,68	2 305 472,01	0,1
881	590 883,49	2 305 449,24	0,1

882	590 906,04	2 305 442,23	0,1
883	590 912,27	2 305 462,29	0,1
884	590 889,83	2 305 469,26	0,1
885	590 819,11	2 305 492,01	0,1
886	590 754,50	2 305 512,79	0,1
887	590 645,78	2 305 544,92	0,1
888	590 736,83	2 305 544,95	0,1
889	590 750,03	2 305 551,50	0,1
890	590 740,78	2 305 570,35	0,1
891	590 731,81	2 305 565,95	0,1
892	590 590,88	2 305 565,90	0,1
893	590 631,16	2 305 640,65	0,1
894	590 667,54	2 305 705,66	0,1
895	590 707,47	2 305 778,85	0,1
896	590 740,50	2 305 838,73	0,1
897	590 776,89	2 305 908,15	0,1
898	590 811,89	2 305 973,31	0,1
899	590 850,03	2 306 043,10	0,1
900	590 887,66	2 306 111,95	0,1
901	590 918,95	2 306 170,02	0,1
902	591 001,66	2 306 235,46	0,1
903	591 047,92	2 306 270,72	0,1
904	591 098,78	2 306 310,51	0,1
905	591 153,24	2 306 352,56	0,1
906	591 200,15	2 306 389,59	0,1
907	591 246,38	2 306 432,53	0,1
908	591 309,62	2 306 488,36	0,1
909	591 358,93	2 306 533,03	0,1
910	591 415,10	2 306 583,88	0,1
911	591 462,88	2 306 626,97	0,1
912	591 517,82	2 306 675,94	0,1
913	591 552,66	2 306 706,37	0,1
914	591 621,05	2 306 766,13	0,1
915	591 698,35	2 306 836,19	0,1
916	591 742,57	2 306 875,24	0,1
917	591 794,95	2 306 921,69	0,1
918	591 836,80	2 306 964,65	0,1
919	591 874,92	2 307 005,31	0,1
920	591 909,05	2 307 042,29	0,1
921	591 943,56	2 307 078,75	0,1
922	591 985,29	2 307 121,10	0,1
923	592 022,19	2 307 160,52	0,1
924	592 058,28	2 307 199,83	0,1
925	592 107,69	2 307 251,97	0,1
926	592 163,96	2 307 312,30	0,1
927	592 213,96	2 307 365,82	0,1
928	592 266,57	2 307 421,70	0,1
929	592 311,80	2 307 470,17	0,1
930	592 371,05	2 307 533,94	0,1

931	592 416,10	2 307 582,38	0,1
932	592 454,53	2 307 619,02	0,1
933	592 484,06	2 307 646,95	0,1
934	592 548,80	2 307 703,34	0,1
935	592 607,04	2 307 754,59	0,1
936	592 665,99	2 307 806,24	0,1
937	592 726,27	2 307 858,91	0,1
938	592 786,98	2 307 912,18	0,1
939	592 849,02	2 307 967,05	0,1
940	592 909,59	2 308 020,26	0,1
941	592 939,60	2 308 046,45	0,1
942	592 970,41	2 308 073,68	0,1
943	593 002,63	2 308 102,18	0,1
944	593 034,35	2 308 129,98	0,1
945	593 096,47	2 308 185,04	0,1
946	593 155,76	2 308 238,58	0,1
947	593 213,56	2 308 298,86	0,1
948	593 270,12	2 308 358,64	0,1
949	593 323,51	2 308 414,82	0,1
950	593 376,73	2 308 470,38	0,1
951	593 427,38	2 308 524,94	0,1
952	593 475,03	2 308 575,30	0,1
953	593 535,65	2 308 639,07	0,1
954	593 592,52	2 308 699,24	0,1
955	593 656,39	2 308 766,11	0,1
956	593 713,76	2 308 827,77	0,1
957	593 774,35	2 308 892,04	0,1
958	593 825,98	2 308 946,22	0,1
959	593 911,01	2 308 924,95	0,1
960	593 987,73	2 308 905,95	0,1
961	594 061,69	2 308 887,57	0,1
962	594 136,56	2 308 868,66	0,1
963	594 199,94	2 308 853,10	0,1
964	594 288,42	2 308 830,80	0,1
965	594 371,73	2 308 809,64	0,1
966	594 447,71	2 308 791,26	0,1
967	594 524,99	2 308 771,74	0,1
968	594 602,91	2 308 752,58	0,1
969	594 681,47	2 308 733,11	0,1
970	594 750,91	2 308 715,77	0,1
971	594 745,64	2 308 685,20	0,1
972	594 736,78	2 308 631,08	0,1
973	594 727,89	2 308 575,59	0,1
974	594 717,76	2 308 514,94	0,1
975	594 705,04	2 308 441,40	0,1
976	594 691,00	2 308 353,94	0,1
977	594 689,89	2 308 333,96	0,1
978	594 710,85	2 308 332,83	0,1
979	594 711,85	2 308 351,30	0,1

980	594 725,76	2 308 437,94	0,1
981	594 738,46	2 308 511,42	0,1
982	594 748,61	2 308 572,19	0,1
983	594 757,52	2 308 627,72	0,1
984	594 766,36	2 308 681,72	0,1
985	594 771,35	2 308 710,69	0,1
986	594 834,89	2 308 695,02	0,1
987	594 910,23	2 308 675,47	0,1
988	594 970,08	2 308 679,58	0,1
989	595 045,91	2 308 685,83	0,1
990	595 126,05	2 308 693,19	0,1
991	595 197,68	2 308 699,32	0,1
992	595 269,46	2 308 705,24	0,1
993	595 343,00	2 308 711,73	0,1
994	595 416,61	2 308 718,10	0,1
995	595 486,44	2 308 724,40	0,1
996	595 569,26	2 308 731,88	0,1
997	595 620,30	2 308 736,10	0,1
998	595 682,53	2 308 741,83	0,1
999	595 741,80	2 308 747,13	0,1
1000	595 809,03	2 308 753,19	0,1
1001	595 865,92	2 308 758,11	0,1
1002	595 935,77	2 308 764,26	0,1
1003	595 993,69	2 308 769,20	0,1
1004	596 056,61	2 308 774,62	0,1
1005	596 116,56	2 308 779,52	0,1
1006	596 173,53	2 308 783,99	0,1
1007	596 221,66	2 308 788,59	0,1
1008	596 232,86	2 308 789,68	0,1
1009	596 296,17	2 308 795,10	0,1
1010	596 352,93	2 308 799,24	0,1
1011	596 385,98	2 308 858,14	0,1
1012	596 417,83	2 308 913,42	0,1
1013	596 455,56	2 308 980,49	0,1
1014	596 493,43	2 309 046,97	0,1
1015	596 541,91	2 309 046,62	0,1
1016	596 590,05	2 309 046,68	0,1
1017	596 664,61	2 309 045,90	0,1
1018	596 746,60	2 309 045,57	0,1
1019	596 823,00	2 309 045,10	0,1
1020	596 903,55	2 309 044,95	0,1
1021	596 974,67	2 309 044,13	0,1
1022	597 053,47	2 309 043,85	0,1
1023	597 129,59	2 309 044,02	0,1
1024	597 204,74	2 309 042,95	0,1
1025	597 279,36	2 309 042,30	0,1
1026	597 346,43	2 309 042,06	0,1
1027	597 482,15	2 309 041,15	0,1
1028	597 561,90	2 309 041,11	0,1

1029	597 647,85	2 309 040,35	0,1
1030	597 712,60	2 309 039,93	0,1
1031	597 779,53	2 309 039,34	0,1
1032	597 784,80	2 308 996,16	0,1
1033	597 790,53	2 308 938,84	0,1
1034	597 798,03	2 308 867,30	0,1
1035	597 804,66	2 308 802,86	0,1
1036	597 812,25	2 308 726,62	0,1
1037	597 818,60	2 308 660,55	0,1
1038	597 825,11	2 308 594,32	0,1
1039	597 831,56	2 308 530,53	0,1
1040	597 837,70	2 308 466,42	0,1
1041	597 843,56	2 308 403,34	0,1
1042	597 850,17	2 308 339,30	0,1
1043	597 900,12	2 308 280,81	0,1
1044	597 942,87	2 308 230,76	0,1
1045	597 985,29	2 308 181,03	0,1
1046	598 028,92	2 308 129,88	0,1
1047	598 071,34	2 308 080,29	0,1
1048	598 114,04	2 308 030,36	0,1
1049	598 136,26	2 308 004,77	0,1
1050	598 148,37	2 307 993,55	0,1
1051	598 162,65	2 308 008,97	0,1
1052	598 139,64	2 308 032,92	0,1
1053	598 184,70	2 308 046,79	0,1
1054	598 248,98	2 308 066,50	0,1
1055	598 314,06	2 308 086,02	0,1
1056	598 358,41	2 308 100,13	0,1
1057	598 403,89	2 308 114,10	0,1
1058	598 466,10	2 308 133,21	0,1
1059	598 506,75	2 308 145,60	0,1
1060	598 576,41	2 308 163,08	0,1
1061	598 649,87	2 308 170,38	0,1
1062	598 717,35	2 308 174,61	0,1
1063	598 766,90	2 308 176,15	0,1
1064	598 824,86	2 308 176,33	0,1
1065	598 876,94	2 308 161,95	0,1
1066	598 936,09	2 308 141,42	0,1
1067	598 999,61	2 308 119,64	0,1
1068	599 062,88	2 308 097,95	0,1
1069	599 124,17	2 308 076,63	0,1
1070	599 189,58	2 308 054,53	0,1
1071	599 249,79	2 308 033,75	0,1
1072	599 313,24	2 308 012,26	0,1
1073	599 375,31	2 307 990,19	0,1
1074	599 437,85	2 307 968,99	0,1
1075	599 496,78	2 307 948,34	0,1
1076	599 539,56	2 307 933,25	0,1
1077	599 554,84	2 307 929,05	0,1

1078	599 560,40	2 307 949,29	0,1
1079	599 545,84	2 307 953,29	0,1
1080	599 503,74	2 307 968,14	0,1
1081	599 444,69	2 307 988,83	0,1
1082	599 382,19	2 308 010,01	0,1
1083	599 320,12	2 308 032,08	0,1
1084	599 256,59	2 308 053,61	0,1
1085	599 196,36	2 308 074,39	0,1
1086	599 130,97	2 308 096,49	0,1
1087	599 069,74	2 308 117,79	0,1
1088	599 006,41	2 308 139,50	0,1
1089	598 942,93	2 308 161,26	0,1
1090	598 883,18	2 308 182,01	0,1
1091	598 827,68	2 308 197,33	0,1
1092	598 766,54	2 308 197,13	0,1
1093	598 716,37	2 308 195,57	0,1
1094	598 648,17	2 308 191,30	0,1
1095	598 572,79	2 308 183,82	0,1
1096	598 501,13	2 308 165,84	0,1
1097	598 459,96	2 308 153,28	0,1
1098	598 397,72	2 308 134,16	0,1
1099	598 352,15	2 308 120,16	0,1
1100	598 307,86	2 308 106,08	0,1
1101	598 242,88	2 308 086,58	0,1
1102	598 178,54	2 308 066,85	0,1
1103	598 124,63	2 308 050,27	0,1
1104	598 087,29	2 308 093,93	0,1
1105	598 044,88	2 308 143,52	0,1
1106	598 001,26	2 308 194,65	0,1
1107	597 958,83	2 308 244,39	0,1
1108	597 916,08	2 308 294,45	0,1
1109	597 870,37	2 308 347,96	0,1
1110	597 864,44	2 308 405,38	0,1
1111	597 858,60	2 308 468,40	0,1
1112	597 852,44	2 308 532,59	0,1
1113	597 845,99	2 308 596,40	0,1
1114	597 839,50	2 308 662,59	0,1
1115	597 833,13	2 308 728,66	0,1
1116	597 825,54	2 308 804,98	0,1
1117	597 818,91	2 308 869,46	0,1
1118	597 811,41	2 308 940,98	0,1
1119	597 805,66	2 308 998,48	0,1
1120	597 800,69	2 309 039,25	0,1
1121	597 867,19	2 309 039,18	0,1
1122	597 939,41	2 309 038,43	0,1
1123	598 015,87	2 309 075,26	0,1
1124	598 086,62	2 309 109,34	0,1
1125	598 152,78	2 309 141,00	0,1
1126	598 219,94	2 309 173,47	0,1

1127	598 287,61	2 309 206,18	0,1
1128	598 358,33	2 309 241,55	0,1
1129	598 424,72	2 309 273,04	0,1
1130	598 501,84	2 309 309,61	0,1
1131	598 567,20	2 309 341,07	0,1
1132	598 635,32	2 309 374,16	0,1
1133	598 707,62	2 309 409,21	0,1
1134	598 772,15	2 309 439,83	0,1
1135	598 837,26	2 309 471,27	0,1
1136	598 902,30	2 309 502,34	0,1
1137	598 970,75	2 309 536,03	0,1
1138	599 010,84	2 309 555,00	0,1
1139	599 101,18	2 309 538,01	0,1
1140	599 192,50	2 309 520,44	0,1
1141	599 302,00	2 309 499,30	0,1
1142	599 391,11	2 309 482,02	0,1
1143	599 469,26	2 309 466,93	0,1
1144	599 557,35	2 309 449,90	0,1
1145	599 652,09	2 309 431,77	0,1
1146	599 746,35	2 309 413,42	0,1
1147	599 839,44	2 309 395,63	0,1
1148	599 906,36	2 309 382,58	0,1
1149	599 981,90	2 309 367,85	0,1
1150	600 031,33	2 309 358,21	0,1
1151	600 124,28	2 309 339,94	0,1
1152	600 211,95	2 309 322,92	0,1
1153	600 299,05	2 309 306,20	0,1
1154	600 332,54	2 309 300,06	0,1
1155	600 375,78	2 309 331,98	0,1
1156	600 429,68	2 309 372,67	0,1
1157	600 494,30	2 309 421,20	0,1
1158	600 560,94	2 309 471,12	0,1
1159	600 630,30	2 309 523,69	0,1
1160	600 700,08	2 309 577,24	0,1
1161	600 771,30	2 309 630,52	0,1
1162	600 842,95	2 309 684,14	0,1
1163	600 929,41	2 309 749,81	0,1
1164	600 999,40	2 309 802,65	0,1
1165	601 065,22	2 309 852,22	0,1
1166	601 139,14	2 309 908,44	0,1
1167	601 180,17	2 309 938,57	0,1
1168	601 235,85	2 309 904,47	0,1
1169	601 295,85	2 309 866,88	0,1
1170	601 337,39	2 309 842,28	0,1
1171	601 407,03	2 309 798,15	0,1
1172	601 465,15	2 309 761,81	0,1
1173	601 519,79	2 309 728,03	0,1
1174	601 576,33	2 309 693,36	0,1
1175	601 625,42	2 309 662,49	0,1

1176	601 616,94	2 309 609,23	0,1
1177	601 609,04	2 309 551,89	0,1
1178	601 598,63	2 309 480,18	0,1
1179	601 588,73	2 309 415,62	0,1
1180	601 587,99	2 309 395,62	0,1
1181	601 608,97	2 309 394,86	0,1
1182	601 609,67	2 309 413,82	0,1
1183	601 619,39	2 309 477,08	0,1
1184	601 629,82	2 309 548,95	0,1
1185	601 637,70	2 309 606,15	0,1
1186	601 644,80	2 309 650,67	0,1
1187	601 689,41	2 309 623,84	0,1
1188	601 749,64	2 309 586,65	0,1
1189	601 805,43	2 309 552,87	0,1
1190	601 865,24	2 309 515,72	0,1
1191	601 924,20	2 309 480,54	0,1
1192	601 971,17	2 309 452,07	0,1
1193	602 027,37	2 309 417,11	0,1
1194	602 073,97	2 309 388,69	0,1
1195	602 047,38	2 309 342,60	0,1
1196	602 009,90	2 309 279,42	0,1
1197	601 974,62	2 309 220,10	0,1
1198	601 965,93	2 309 203,60	0,1
1199	601 984,52	2 309 193,80	0,1
1200	601 992,96	2 309 209,82	0,1
1201	602 027,96	2 309 268,68	0,1
1202	602 065,52	2 309 331,98	0,1
1203	602 096,86	2 309 386,31	0,1
1204	602 142,56	2 309 440,83	0,1
1205	602 188,25	2 309 496,97	0,1
1206	602 235,20	2 309 554,84	0,1
1207	602 253,56	2 309 578,06	0,1
1208	602 291,09	2 309 561,70	0,1
1209	602 352,41	2 309 537,61	0,1
1210	602 431,64	2 309 506,03	0,1
1211	602 490,72	2 309 483,33	0,1
1212	602 561,20	2 309 455,05	0,1
1213	602 627,09	2 309 429,44	0,1
1214	602 686,14	2 309 406,50	0,1
1215	602 763,39	2 309 376,86	0,1
1216	602 826,42	2 309 352,81	0,1
1217	602 890,70	2 309 327,67	0,1
1218	602 964,23	2 309 299,62	0,1
1219	603 032,71	2 309 273,64	0,1
1220	603 101,41	2 309 246,76	0,1
1221	603 169,54	2 309 220,24	0,1
1222	603 238,15	2 309 193,53	0,1
1223	603 295,82	2 309 171,08	0,1
1224	603 351,16	2 309 149,02	0,1

1225	603 418,25	2 309 123,65	0,1
1226	603 471,44	2 309 102,67	0,1
1227	603 539,02	2 309 076,24	0,1
1228	603 599,20	2 309 053,51	0,1
1229	603 667,50	2 309 027,25	0,1
1230	603 736,10	2 309 000,66	0,1
1231	603 804,65	2 308 974,15	0,1
1232	603 866,41	2 308 950,54	0,1
1233	603 926,76	2 308 927,25	0,1
1234	603 987,80	2 308 903,69	0,1
1235	604 058,83	2 308 876,53	0,1
1236	604 110,15	2 308 857,23	0,1
1237	604 176,51	2 308 832,12	0,1
1238	604 243,67	2 308 806,72	0,1
1239	604 300,26	2 308 785,46	0,1
1240	604 357,85	2 308 763,24	0,1
1241	604 406,79	2 308 744,50	0,1
1242	604 471,61	2 308 719,41	0,1
1243	604 526,40	2 308 698,22	0,1
1244	604 581,93	2 308 693,37	0,1
1245	604 652,04	2 308 686,47	0,1
1246	604 712,27	2 308 679,91	0,1
1247	604 781,45	2 308 672,24	0,1
1248	604 856,88	2 308 664,17	0,1
1249	604 919,97	2 308 657,33	0,1
1250	604 988,22	2 308 649,22	0,1
1251	605 062,74	2 308 641,39	0,1
1252	605 121,11	2 308 634,87	0,1
1253	605 117,42	2 308 595,34	0,1
1254	605 113,14	2 308 594,00	0,1
1255	605 119,45	2 308 573,96	0,1
1256	605 121,71	2 308 574,67	0,1
1257	605 150,96	2 308 514,01	0,1
1258	605 186,78	2 308 440,16	0,1
1259	605 215,53	2 308 380,14	0,1
1260	605 246,73	2 308 314,77	0,1
1261	605 276,48	2 308 252,49	0,1
1262	605 282,88	2 308 195,21	0,1
1263	605 289,27	2 308 137,12	0,1
1264	605 328,19	2 308 084,26	0,1
1265	605 368,57	2 308 029,40	0,1
1266	605 412,43	2 307 969,82	0,1
1267	605 454,72	2 307 912,37	0,1
1268	605 498,23	2 307 854,20	0,1
1269	605 541,34	2 307 794,70	0,1
1270	605 583,30	2 307 737,70	0,1
1271	605 626,96	2 307 678,39	0,1
1272	605 670,07	2 307 620,22	0,1
1273	605 712,88	2 307 562,29	0,1

1274	605 755,97	2 307 503,12	0,1
1275	605 798,01	2 307 446,02	0,1
1276	605 840,03	2 307 388,93	0,1
1277	605 883,85	2 307 353,15	0,1
1278	605 939,25	2 307 308,11	0,1
1279	605 998,85	2 307 275,01	0,1
1280	606 060,57	2 307 240,93	0,1
1281	606 121,12	2 307 207,27	0,1
1282	606 183,59	2 307 172,55	0,1
1283	606 241,45	2 307 141,20	0,1
1284	606 310,40	2 307 102,46	0,1
1285	606 367,18	2 307 070,73	0,1
1286	606 414,26	2 307 020,05	0,1
1287	606 461,64	2 306 969,26	0,1
1288	606 510,80	2 306 916,94	0,1
1289	606 556,52	2 306 867,97	0,1
1290	606 612,74	2 306 807,76	0,1
1291	606 636,35	2 306 782,67	0,1
1292	606 668,51	2 306 747,87	0,1
1293	606 710,23	2 306 704,01	0,1
1294	606 760,87	2 306 651,15	0,1
1295	606 809,64	2 306 597,74	0,1
1296	606 857,56	2 306 545,26	0,1
1297	606 906,53	2 306 493,71	0,1
1298	606 954,66	2 306 442,27	0,1
1299	607 003,65	2 306 390,09	0,1
1300	607 056,40	2 306 332,70	0,1
1301	607 116,12	2 306 307,93	0,1
1302	607 181,91	2 306 277,72	0,1
1303	607 246,98	2 306 249,97	0,1
1304	607 313,34	2 306 220,63	0,1
1305	607 377,70	2 306 192,04	0,1
1306	607 440,89	2 306 164,45	0,1
1307	607 511,43	2 306 134,16	0,1
1308	607 576,96	2 306 105,57	0,1
1309	607 625,77	2 306 064,30	0,1
1310	607 669,62	2 306 026,47	0,1
1311	607 713,19	2 305 990,13	0,1
1312	607 734,01	2 305 933,33	0,1
1313	607 755,06	2 305 877,28	0,1
1314	607 776,01	2 305 821,13	0,1
1315	607 800,45	2 305 756,10	0,1
1316	607 825,09	2 305 689,74	0,1
1317	607 850,34	2 305 622,52	0,1
1318	607 874,36	2 305 557,57	0,1
1319	607 899,43	2 305 491,41	0,1
1320	607 923,94	2 305 426,49	0,1
1321	607 949,53	2 305 357,86	0,1
1322	607 987,29	2 305 311,38	0,1

1323	608 026,18	2 305 262,66	0,1
1324	608 063,61	2 305 216,48	0,1
1325	608 097,53	2 305 173,63	0,1
1326	608 133,92	2 305 128,70	0,1
1327	608 171,77	2 305 081,17	0,1
1328	608 212,16	2 305 030,69	0,1
1329	608 247,85	2 304 986,06	0,1
1330	608 286,88	2 304 944,20	0,1
1331	608 328,79	2 304 899,13	0,1
1332	608 357,58	2 304 868,04	0,1
1333	608 377,89	2 304 823,26	0,1
1334	608 404,17	2 304 762,67	0,1
1335	608 428,19	2 304 708,03	0,1
1336	608 451,60	2 304 655,77	0,1
1337	608 479,41	2 304 592,43	0,1
1338	608 505,12	2 304 532,77	0,1
1339	608 532,96	2 304 468,90	0,1
1340	608 555,94	2 304 416,42	0,1
1341	608 584,99	2 304 350,10	0,1
1342	608 638,11	2 304 372,59	0,1
1343	608 681,63	2 304 390,77	0,1
1344	608 736,21	2 304 412,84	0,1
1345	608 720,35	2 304 438,28	0,1
1	608 717,12	2 304 443,93	0,1

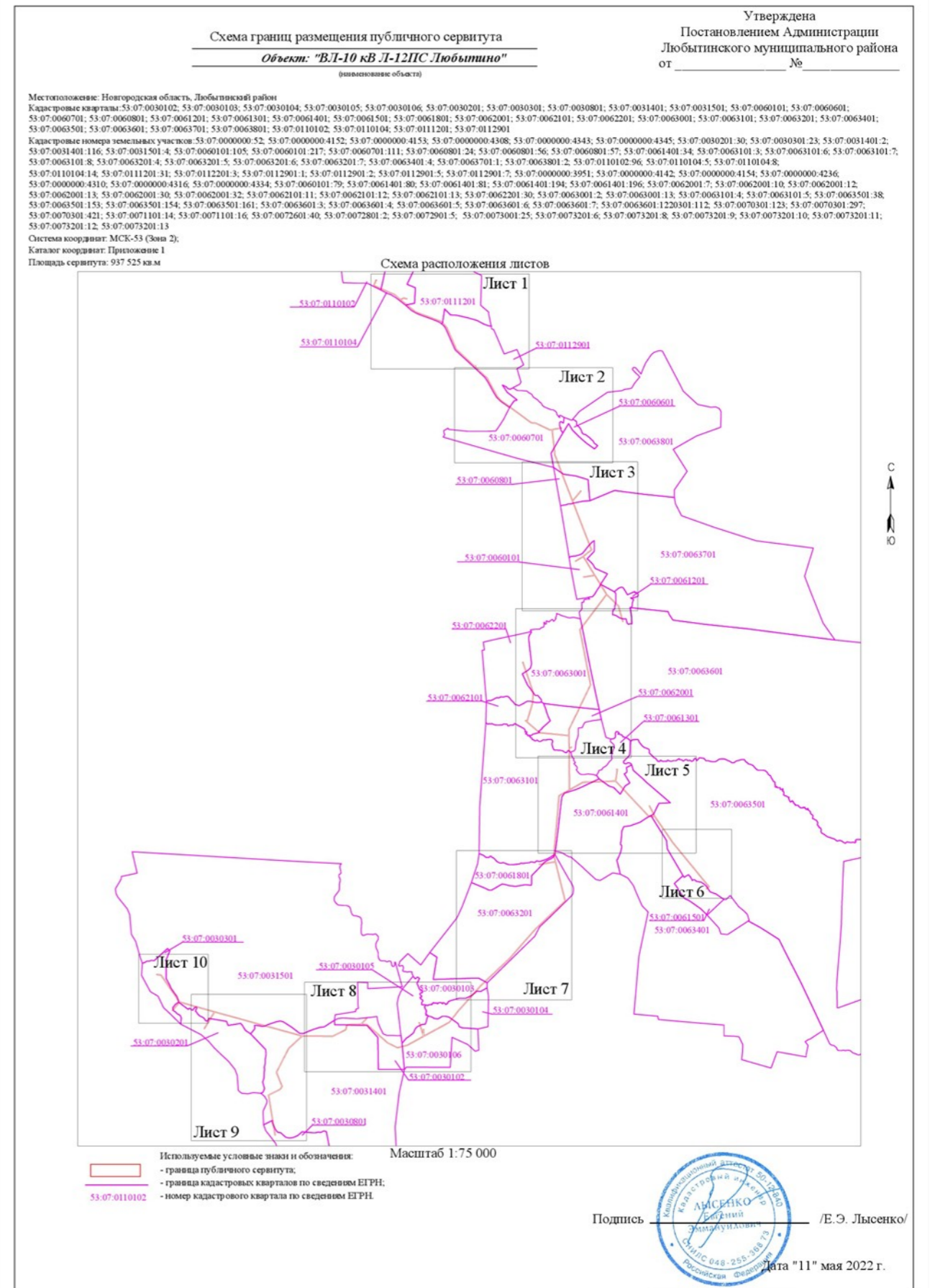



Схема границ размещения публичного сервитута

Объект: "ВЛ-10 кВ Л-12ПС Любытино"

(инвентаризация объектов)

Лист 4

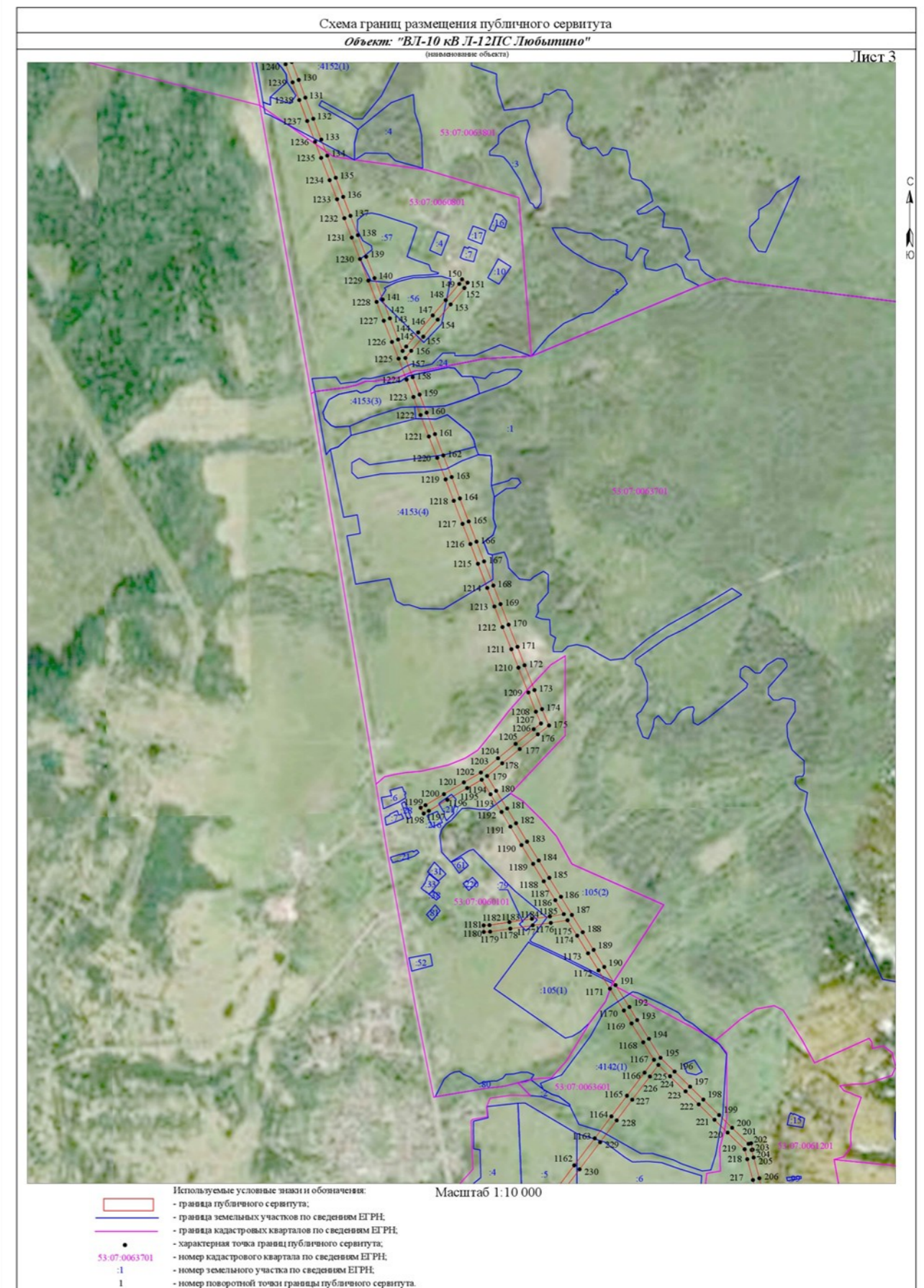
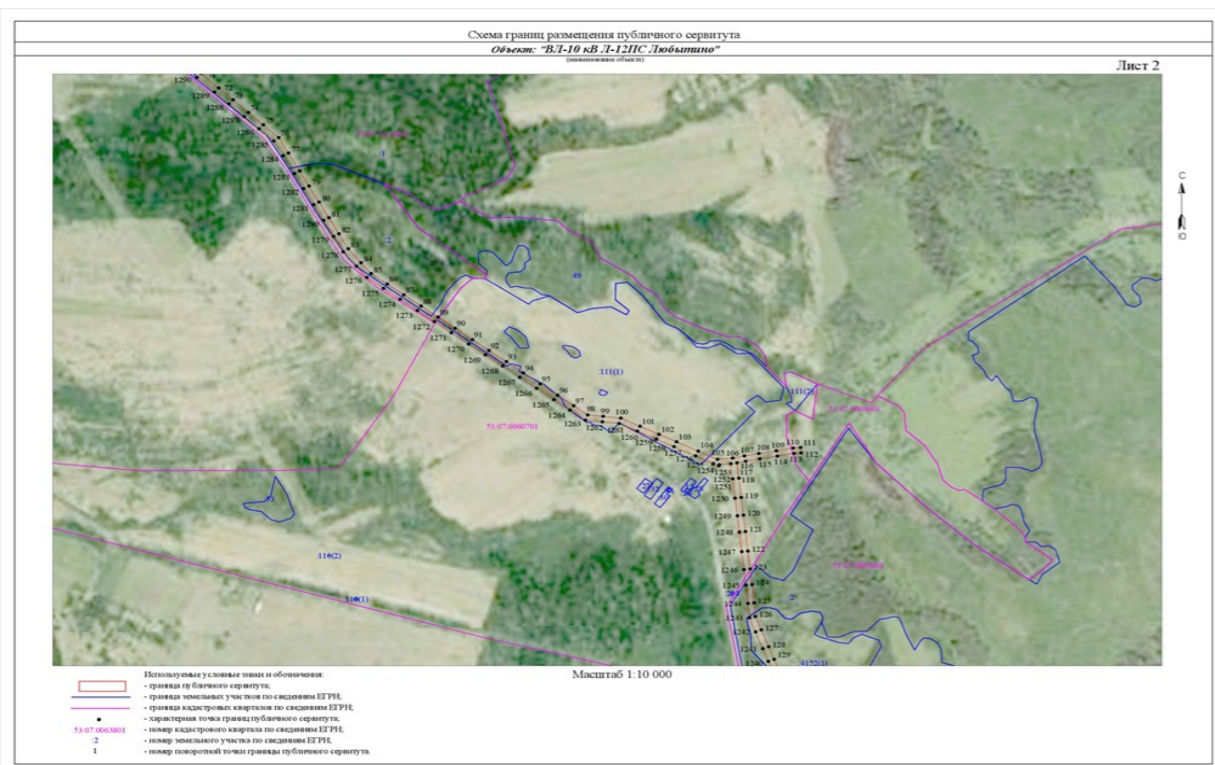
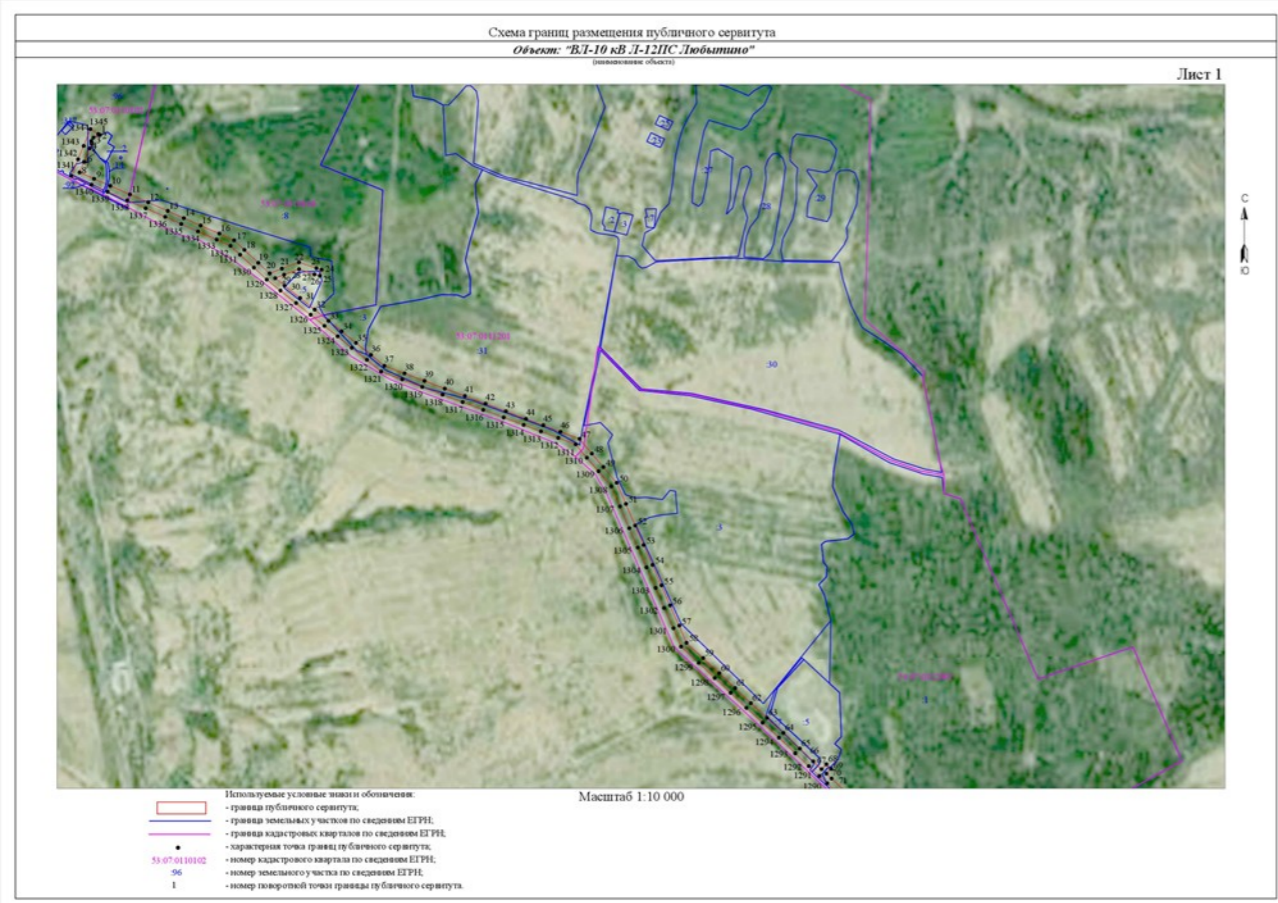

- Используемые условные знаки и обозначения:
- граница публичного сервитута.
 - граница земельных участков по сведениям ЕГРН.
 - граница кадастровых кварталов по сведениям ЕГРН.
 - - характеристическая точка границ публичного сервитута.
 - 3 - номер кадастрового квартала по сведениям ЕГРН.
 - 1 - номер земельного участка по сведениям ЕГРН.
 - 1 - номер поворотной точки границ публичного сервитута.

Масштаб 1:10 000

Схема границ размещения публичного сервитута

Объект: "ВЛ-10 кВ Л-12ПС Любытино"

(инвентаризация объектов)

Лист 5



- Используемые условные знаки и обозначения:
- граница публичного сервитута.
 - граница земельных участков по сведениям ЕГРН.
 - граница кадастровых кварталов по сведениям ЕГРН.
 - - характеристическая точка границ публичного сервитута.
 - 3 - номер кадастрового квартала по сведениям ЕГРН.
 - 1 - номер земельного участка по сведениям ЕГРН.
 - 1 - номер поворотной точки границ публичного сервитута.

Масштаб 1:10 000

Схема границ размещения публичного сервитута

Объект: "ВЛ-10 кВ Л-12ПС Любытино"

(инвентаризация объектов)

Лист 8

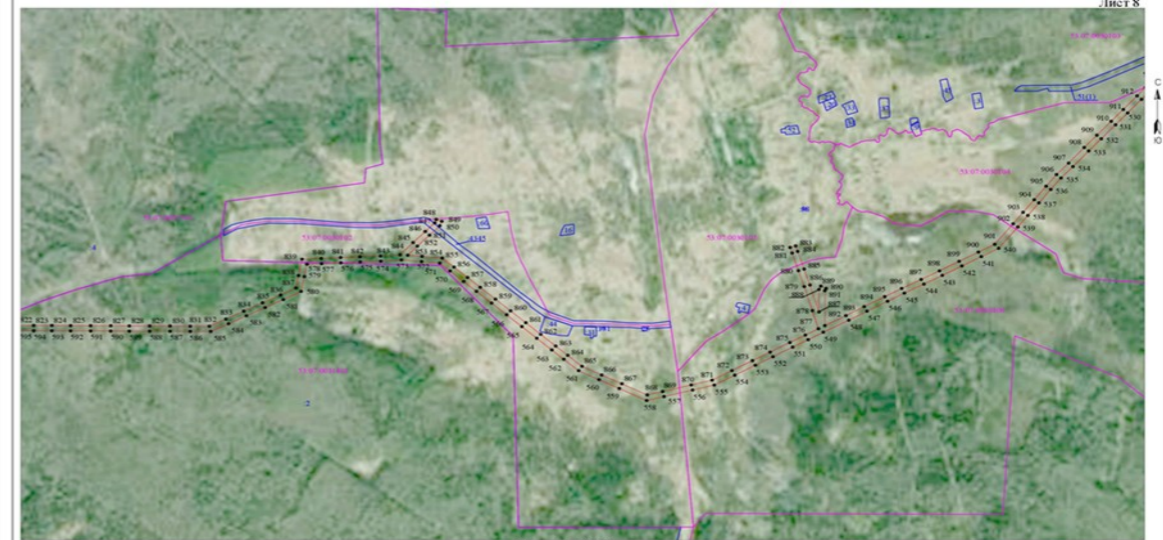

- Используемые условные знаки и обозначения:
- граница публичного сервитута.
 - граница земельных участков по сведениям ЕГРН.
 - граница кадастровых кварталов по сведениям ЕГРН.
 - - характеристическая точка границ публичного сервитута.
 - 3 - номер кадастрового квартала по сведениям ЕГРН.
 - 1 - номер земельного участка по сведениям ЕГРН.
 - 1 - номер поворотной точки границ публичного сервитута.

Масштаб 1:10 000



Схема границ размещения публичного сервитута
Объект: "ВЛ-10 кВ Л-12ПС Любытино"
(наименование объекта)

Лист 9

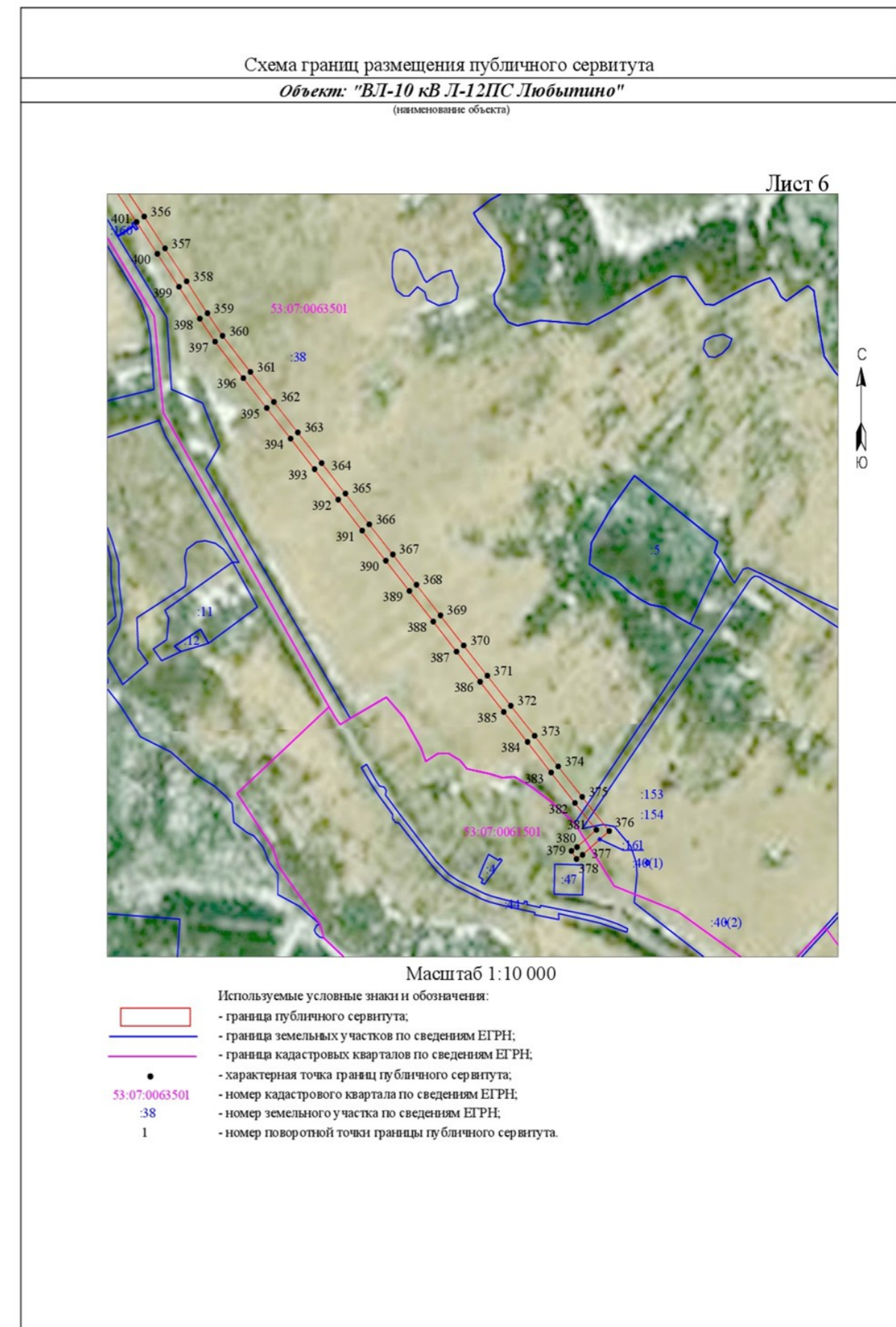

- Используемые условные знаки и обозначения:
- граница публичного сервитута;
 - граница земельных участков по сведениям ЕГРН;
 - граница кадастровых кварталов по сведениям ЕГРН;
 - - характеристическая точка границ публичного сервитута;
 - 53:07:0031401 - номер кадастрового квартала по сведениям ЕГРН;
 - :2 - номер земельного участка по сведениям ЕГРН;
 - 1 - номер поворотной точки границы публичного сервитута.
- Масштаб 1:10 000

Схема границ размещения публичного сервитута
Объект: "ВЛ-10 кВ Л-12ПС Любытино"
(наименование объекта)

Лист 10

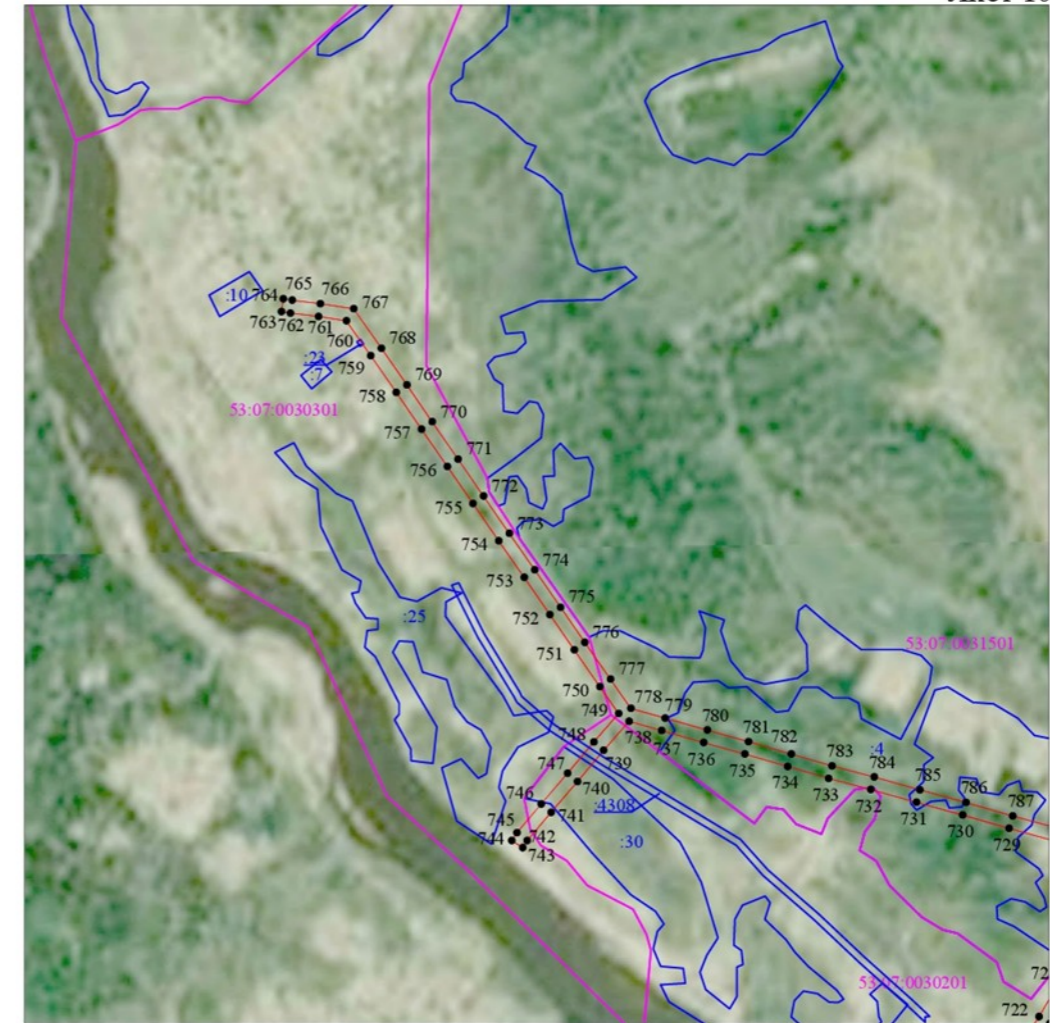

Масштаб 1:10 000

- Используемые условные знаки и обозначения:
- граница публичного сервитута;
 - граница земельных участков по сведениям ЕГРН;
 - граница кадастровых кварталов по сведениям ЕГРН;
 - - характеристическая точка границ публичного сервитута;
 - 53:07:0030201 - номер кадастрового квартала по сведениям ЕГРН;
 - :30 - номер земельного участка по сведениям ЕГРН;
 - 1 - номер поворотной точки границы публичного сервитута.

СООБЩЕНИЕ о возможном установлении публичного сервитута

Отдел архитектуры и градостроительства Администрации Любытинского муниципального района в соответствии со ст.39.42 Земельного кодекса РФ информирует правообладателей земельных участков о возможном установлении публичного сервитута с целью размещения объекта электросетевого хозяйства сроком на 49 лет, площадью 11 385 кв.м, по ходатайству ПАО «Россети Северо-Запад», в отношении следующих земельных участков:

№ п/п	Адрес или иное описание местоположения земельного участка (участков), в отношении которого испрашивается публичный сервитут/ Цель установления публичного сервитута	Кадастровый номер земельного участка (при наличии), в отношении которого испрашивается публичный сервитут; Кадастровый квартал, на территории которого испрашивается публичный сервитут
1	Новгородская область, р-н Любытинский, с/п Любытинское, рп Любытино, ул Механизаторов/ для размещения объекта электросетевого хозяйства ВЛ-10 кВ Л-11ПС Любытино	53:07:0010124:27
2	Новгородская область, р-н Любытинский, с/п Любытинское, рп Любытино, ул Механизаторов/ для размещения объекта электросетевого хозяйства ВЛ-10 кВ Л-11ПС Любытино	53:07:0010124
3	Новгородская область, р-н Любытинский, с/п Любытинское, рп Любытино, ул Механизаторов/ для размещения объекта электросетевого хозяйства ВЛ-10 кВ Л-11ПС Любытино	53:07:0010125

Адрес, по которому заинтересованные лица могут ознакомиться с поступившими ходатайствами об установлении публичного сервитута и прилагаемым к нему описанием местоположения границ публичного сервитута, подать заявление об учете прав на земельные участки, а также срок подачи указанных заявлений, время приема заинтересованных лиц для ознакомления с поступившими ходатайствами об установлении публичного сервитута:

Администрация Любытинского муниципального района, 174760, Новгородская область, Любытинский район, рп Любытино, ул.Советов, дом 29, кабинет 4, 8(81668)62-310(доб.6611).

в течение 30 дней со дня опубликования сообщения.

Официальные сайты в информационно – телекоммуникационной сети «Интернет», на котором размещается сообщение о поступившем ходатайстве об установлении публичного сервитута:

Сайт Администрации Любытинского района в информационно – телекоммуникационной сети «Интернет»: <http://lubyтино.ru/>;

Правообладатели земельных участков, в отношении которых испрашивается публичный сервитут, если их права не зарегистрированы в Едином государственном реестре недвижимости, в течение тридцати дней со дня опубликования данного сообщения подают в Администрацию Любытинского муниципального района заявление об учете их прав (обременений прав) на земельные участки с приложением копий документов, подтверждающих эти права (обременения прав). В таких заявлениях указывается способ связи с правообладателем земельных участков, в том числе их почтовый адрес и (или) адрес электронной почты.

Правообладатели земельных участков, подавшие такие заявления по истечении указанного срока, несут риски невозможности обеспечения их прав в связи с отсутствием информации о таких лицах и их правах на земельные участки. Такие лица имеют право требовать от обладателя публичного сервитута плату за публичный сервитут не более чем за три года, предшествующие дню направления ими заявления об учете их прав (обременений прав).

ОПИСАНИЕ МЕСТОПОЛОЖЕНИЯ ГРАНИЦ

Публичный сервитут объекта электросетевого хозяйства: ВЛ-10 кВ Л-11ПС Любытино (наименование объекта, местоположение границ которого описано (далее - объект))

Система координат МСК-53, зона 2			
Метод определения координат характерных точек границ - аналитический			
Площадь публичного сервитута 11 385 кв. м.			
Обозначение характерных точек границы	Координаты, м		Средняя квадратическая погрешность определения координат характерных точек границ
	X, м	Y, м	
1	609 700,94	2 301 203,64	0,1
2	609 694,06	2 301 218,20	0,1
3	609 677,40	2 301 297,06	0,1
4	609 660,97	2 301 379,99	0,1
5	609 650,63	2 301 434,07	0,1
6	609 640,40	2 301 481,18	0,1
7	609 631,12	2 301 529,03	0,1

8	609 616,19	2 301 594,15	0,1
9	609 603,46	2 301 656,13	0,1
10	609 588,49	2 301 730,51	0,1
11	609 567,89	2 301 726,37	0,1
12	609 571,00	2 301 710,91	0,1
13	609 582,86	2 301 651,95	0,1
14	609 595,65	2 301 589,69	0,1
15	609 610,56	2 301 524,67	0,1
16	609 619,82	2 301 476,94	0,1
17	609 630,03	2 301 429,87	0,1
18	609 640,35	2 301 375,97	0,1
19	609 656,82	2 301 292,84	0,1
20	609 674,00	2 301 211,44	0,1
21	609 681,94	2 301 194,65	0,1
1	609 700,94	2 301 203,64	0,1

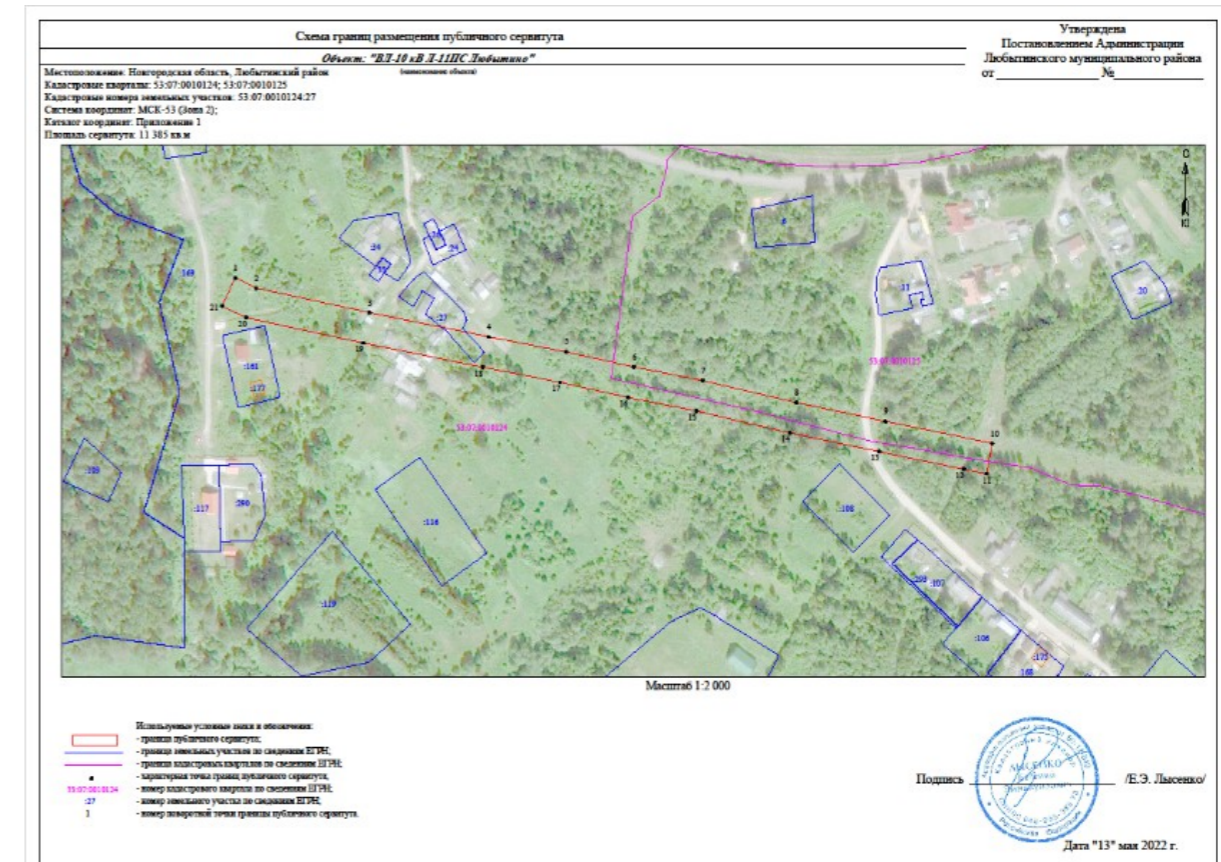

СООБЩЕНИЕ о возможном установлении публичного сервитута

Отдел архитектуры и градостроительства Администрации Любытинского муниципального района в соответствии со ст.39.42 Земельного кодекса РФ информирует правообладателей земельных участков о возможном установлении публичного сервитута с целью размещения объекта электросетевого хозяйства сроком на 49 лет, площадью 26 103 кв.м, по ходатайству ПАО «Россети Северо-Запад», в отношении следующих земельных участков:

№ п/п	Адрес или иное описание местоположения земельного участка (участков), в отношении которого испрашивается публичный сервитут/ Цель установления публичного сервитута	Кадастровый номер земельного участка (при наличии), в отношении которого испрашивается публичный сервитут; Кадастровый квартал, на территории которого испрашивается публичный сервитут
1	Новгородская область, р-н Любытинский / для размещения объекта электросетевого хозяйства ВЛ-10 кВ Л-1 ПС Оксочи (отпайка на Залужье)	53:07:0183401:1
2	Новгородская область, р-н Любытинский / для размещения объекта электросетевого хозяйства ВЛ-10 кВ Л-1 ПС Оксочи (отпайка на Залужье)	53:07:0183401
3	Новгородская область, р-н Любытинский / для размещения объекта электросетевого хозяйства ВЛ-10 кВ Л-1 ПС Оксочи (отпайка на Залужье)	53:07:0180701

Адрес, по которому заинтересованные лица могут ознакомиться с поступившими ходатайствами об установлении публичного сервитута и прилагаемым к нему описанием местоположения границ публичного сервитута, подать заявление об учете прав на земельные участки, а также срок подачи указанных заявлений, время приема заинтересованных лиц для ознакомления с поступившими ходатайствами об установлении публичного сервитута:

Администрация Любытинского муниципального района, 174760, Новгородская область, Любытинский район, рп Любытино, ул.Советов, дом 29, кабинет 4, 8(81668)62-310(доб.6611).

в течение 30 дней со дня опубликования сообщения.

Официальные сайты в информационно – телекоммуникационной сети «Интернет», на котором размещается сообщение о поступившем ходатайстве об установлении публичного сервитута:

Сайт Администрации Любытинского района в информационно – телекоммуникационной сети «Интернет»: <http://lubytino.ru/>;

Правообладатели земельных участков, в отношении которых испрашивается публичный сервитут, если их права не зарегистрированы в Едином государственном реестре недвижимости, в течение тридцати дней со дня опубликования данного сообщения подают в Администрацию Любытинского муниципального района заявление об учете их прав (обременений прав) на земельные участки с приложением копий документов, подтверждающих эти права (обременения прав). В таких заявлениях указывается способ связи с правообладателем земельных участков, в том числе их почтовый адрес и (или) адрес электронной почты.

Правообладатели земельных участков, подавшие такие заявления по истечении указанного срока, несут риски невозможности обеспечения их прав в связи с отсутствием информации о таких лицах и их правах на земельные участки. Такие лица имеют право требовать от обладателя публичного сервитута плату за публичный сервитут не более чем за три года, предшествующие дню направления ими заявления об учете их прав (обременений прав).

ОПИСАНИЕ МЕСТОПОЛОЖЕНИЯ ГРАНИЦ

Публичный сервитут объекта электросетевого хозяйства: ВЛ-10 кВ Л-1 ПС Оксочи (отпайка на Залужье)

(наименование объекта, местоположение границ которого описано (далее - объект))

Система координат МСК-53, зона 2			
Метод определения координат характерных точек границ - аналитический			
Площадь публичного сервитута 26 103 кв. м.			
Обозначение характерных точек границы	Координаты, м		Средняя квадратическая погрешность определения координат характерных точек границ
	X, м	Y, м	
1	603 110,32	2 277 642,04	0,1
2	603 128,16	2 277 659,98	0,1
3	603 179,75	2 277 716,84	0,1
4	603 275,43	2 277 814,04	0,1
5	603 360,93	2 277 901,24	0,1
6	603 424,22	2 277 966,28	0,1
7	603 484,37	2 278 029,42	0,1
8	603 545,70	2 278 091,10	0,1
9	603 603,03	2 278 149,98	0,1

10	603 668,54	2 278 217,25	0,1
11	603 730,95	2 278 281,27	0,1
12	603 800,70	2 278 352,82	0,1
13	603 896,37	2 278 446,78	0,1
14	603 959,21	2 278 514,57	0,1
15	603 968,88	2 278 524,50	0,1
16	603 953,83	2 278 539,16	0,1
17	603 943,98	2 278 529,05	0,1
18	603 881,29	2 278 461,42	0,1
19	603 785,82	2 278 367,65	0,1
20	603 715,90	2 278 295,94	0,1
21	603 653,49	2 278 231,91	0,1
22	603 587,98	2 278 164,63	0,1
23	603 530,73	2 278 105,83	0,1
24	603 469,31	2 278 044,08	0,1
25	603 409,08	2 277 980,85	0,1
26	603 345,90	2 277 915,93	0,1
27	603 260,45	2 277 828,76	0,1
28	603 164,47	2 277 731,27	0,1
29	603 112,93	2 277 674,46	0,1
30	603 079,60	2 277 640,95	0,1
1	603 110,32	2 277 642,04	0,1

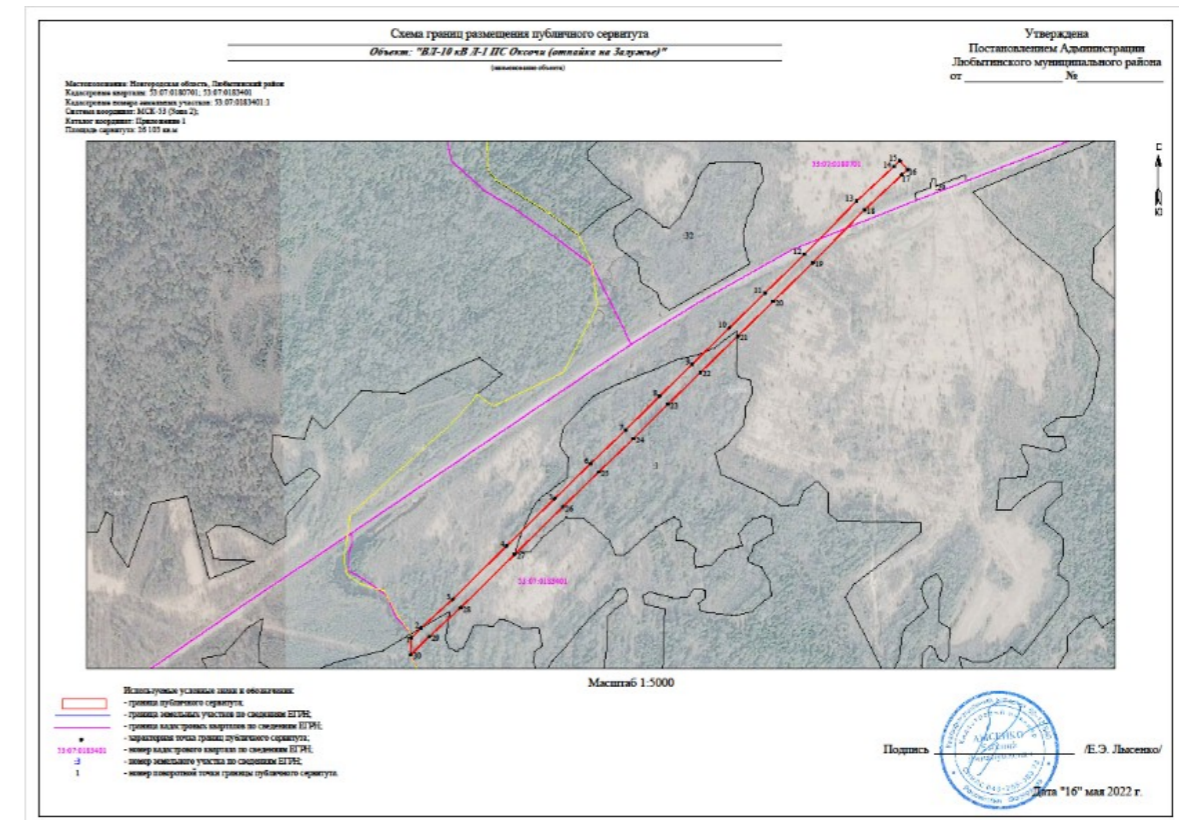

СООБЩЕНИЕ о возможном установлении публичного сервитута

Отдел архитектуры и градостроительства Администрации Любытинского муниципального района в соответствии сост.39.42 Земельного кодекса РФ информирует правообладателей земельных участков о возможном установлении публичного сервитута с целью размещения объекта электросетевого хозяйства сроком на 49 лет, площадью 9007 кв.м, по ходатайству ПАО «Россети Северо-Запад», в отношении следующих земельных участков:

№ п/п	Адрес или иное описание местоположения земельного участка (участков), в отношении которого испрашивается публичный сервитут/ Цель установления публичного сервитута	Кадастровый номер земельного участка (при наличии), в отношении которого испрашивается публичный сервитут; Кадастровый квартал, на территории которого испрашивается публичный сервитут
1	Российская Федерация, Новгородская область, Любытинский муниципальный район/ для размещения объекта электросетевого хозяйства ВЛ-0,4 кВ от КТП-100 кВА «Столобно», (Л-1 ПС Любытино)	53:07:0160501
2	Российская Федерация, Новгородская область, Любытинский муниципальный район/ для размещения объекта электросетевого хозяйства ВЛ-0,4 кВ от КТП-100 кВА «Столобно», (Л-1 ПС Любытино)	53:07:0163101
3	Российская Федерация, Новгородская область, Любытинский муниципальный район/ для размещения объекта электросетевого хозяйства ВЛ-0,4 кВ от КТП-100 кВА «Столобно», (Л-1 ПС Любытино)	53:07:0164301
4	Российская Федерация, Новгородская область, Любытинский муниципальный район, Любытинское лесничество, Каменское участковое лесничество, лесной квартал № 232/ для размещения объекта электросетевого хозяйства ВЛ-0,4 кВ от КТП-100 кВА «Столобно», (Л-1 ПС Любытино)	53:07:0160501:24
5	Российская Федерация, Новгородская область, Любытинский муниципальный район, д. Столобна/ для размещения объекта электросетевого хозяйства ВЛ-0,4 кВ от КТП-100 кВА «Столобно», (Л-1 ПС Любытино)	53:07:0163101:2
6	Российская Федерация, Новгородская область, Любытинский муниципальный район, д. Столобна/ для размещения объекта электросетевого хозяйства ВЛ-0,4 кВ от КТП-100 кВА «Столобно», (Л-1 ПС Любытино)	53:07:0163101:7
7	Российская Федерация, Новгородская область, Любытинский муниципальный район, д. Столобна/ для размещения объекта электросетевого хозяйства ВЛ-0,4 кВ от КТП-100 кВА «Столобно», (Л-1 ПС Любытино)	53:07:0163101:17
8	Российская Федерация, Новгородская область, Любытинский муниципальный район, д. Столобна/ для размещения объекта электросетевого хозяйства ВЛ-0,4 кВ от КТП-100 кВА «Столобно», (Л-1 ПС Любытино)	53:07:0163101:29
9	Российская Федерация, Новгородская область, Любытинский муниципальный район, Любытинское лесничество, Каменское участковое лесничество, лесной квартал №233/ для размещения объекта электросетевого хозяйства ВЛ-0,4 кВ от КТП-100 кВА «Столобно», (Л-1 ПС Любытино)	53:07:0163101:36

Адрес, по которому заинтересованные лица могут ознакомиться с поступившими ходатайствами об установлении публичного сервитута и прилагаемым к нему описанием местоположения границ публичного сервитута, подать заявление об учете прав на земельные участки, а также срок подачи указанных заявлений, время приема заинтересованных лиц для ознакомления с поступившими ходатайствами об установлении публичного сервитута:

Администрация Любытинского муниципального района, 174760, Новгородская область, Любытинский район, рп Любытино, ул.Советов, дом 29, кабинет 4, 8(81668)62-310(доб.6611).

в течение 30 дней со дня опубликования сообщения.

Официальные сайты в информационно – телекоммуникационной сети «Интернет», на котором размещается сообщение о поступившем ходатайстве об установлении публичного сервитута:

Сайт Администрации Любытинского района в информационно – телекоммуникационной сети «Интернет»: <http://lubyтино.ru/>;

Правообладатели земельных участков, в отношении которых испрашивается публичный сервитут, если их права не зарегистрированы в Едином государственном реестре недвижимости, в течение тридцати дней со дня опубликования данного сообщения подают в Администрацию Любытинского муниципального района заявление об учете их прав (обременений прав) на земельные участки с приложением копий документов, подтверждающих эти права (обременения прав). В таких заявлениях указывается способ связи с правообладателем земельных участков, в том числе их почтовый адрес и (или) адрес электронной почты.

Правообладатели земельных участков, подавшие такие заявления по истечении указанного срока, несут риски невозможности обеспечения их прав в связи с отсутствием информации о таких лицах и их правах на земельные участки. Такие лица имеют право требовать от обладателя публичного сервитута плату за публичный сервитут не более чем за три года, предшествующие дню направления ими заявления об учете их прав (обременений прав).

ОПИСАНИЕ МЕСТОПОЛОЖЕНИЯ ГРАНИЦ

Публичный сервитут объекта электросетевого хозяйства: ВЛ-0,4 кВ от КТП-100 кВА «Столобно», (Л-1 ПС Любытино)
(наименование объекта, местоположение границ которого описано (далее - объект))

Система координат МСК-53, зона 2
Метод определения координат характерных точек границ - аналитический

Площадь публичного сервитута 9 007 кв. м.			
Обозначение характерных точек границы	Координаты, м		Средняя квадратическая погрешность определения координат характерных точек границ
	X, м	Y, м	
1	609 504,38	2 313 137,78	0,1
2	609 496,36	2 313 174,13	0,1
3	609 488,52	2 313 208,78	0,1
4	609 516,47	2 313 210,89	0,1
5	609 516,17	2 313 214,87	0,1
6	609 486,72	2 313 212,65	0,1
7	609 461,70	2 313 233,48	0,1
8	609 486,08	2 313 268,11	0,1
9	609 511,97	2 313 305,44	0,1
10	609 537,27	2 313 330,35	0,1
11	609 534,47	2 313 333,19	0,1
12	609 508,91	2 313 308,02	0,1
13	609 482,82	2 313 270,39	0,1
14	609 458,61	2 313 236,02	0,1
15	609 411,08	2 313 274,69	0,1
16	609 378,70	2 313 312,43	0,1
17	609 324,63	2 313 374,02	0,1
18	609 280,22	2 313 421,51	0,1
19	609 245,48	2 313 457,55	0,1
20	609 208,84	2 313 495,50	0,1
21	609 172,07	2 313 534,60	0,1
22	609 137,77	2 313 569,92	0,1
23	609 094,25	2 313 614,80	0,1
24	609 049,77	2 313 660,80	0,1
25	609 013,76	2 313 698,08	0,1
26	608 959,64	2 313 753,83	0,1
27	608 917,77	2 313 797,49	0,1
28	608 873,77	2 313 843,31	0,1
29	608 863,46	2 313 854,24	0,1
30	608 893,38	2 313 854,74	0,1
31	608 953,11	2 313 856,32	0,1
32	608 953,01	2 313 860,32	0,1
33	608 893,30	2 313 858,74	0,1
34	608 859,36	2 313 858,18	0,1
35	608 830,65	2 313 858,03	0,1
36	608 841,55	2 313 881,59	0,1
37	608 856,69	2 313 918,95	0,1
38	608 839,93	2 313 944,11	0,1
39	608 819,14	2 313 973,42	0,1
40	608 815,88	2 313 971,10	0,1
41	608 836,63	2 313 941,85	0,1
42	608 852,19	2 313 918,49	0,1
43	608 837,87	2 313 883,19	0,1
44	608 826,97	2 313 859,61	0,1

45	608 785,27	2 313 906,00	0,1
46	608 750,56	2 313 943,72	0,1
47	608 729,10	2 313 985,87	0,1
48	608 732,95	2 314 060,00	0,1
49	608 761,59	2 314 078,16	0,1
50	608 814,29	2 314 078,39	0,1
51	608 814,27	2 314 082,39	0,1
52	608 762,29	2 314 082,17	0,1
53	608 739,73	2 314 131,43	0,1
54	608 721,25	2 314 171,73	0,1
55	608 703,07	2 314 211,21	0,1
56	608 685,34	2 314 250,84	0,1
57	608 681,69	2 314 249,21	0,1
58	608 699,43	2 314 209,55	0,1
59	608 717,63	2 314 170,07	0,1
60	608 736,11	2 314 129,77	0,1
61	608 758,47	2 314 080,91	0,1
62	608 730,53	2 314 063,19	0,1
63	608 699,38	2 314 066,49	0,1
64	608 687,37	2 314 040,22	0,1
65	608 691,01	2 314 038,56	0,1
66	608 701,82	2 314 062,21	0,1
67	608 728,92	2 314 059,34	0,1
68	608 725,06	2 313 985,01	0,1
69	608 746,35	2 313 943,21	0,1
70	608 704,80	2 313 914,04	0,1
71	608 685,50	2 313 899,71	0,1
72	608 687,88	2 313 896,51	0,1
73	608 707,14	2 313 910,80	0,1
74	608 748,62	2 313 939,93	0,1
75	608 782,31	2 313 903,32	0,1
76	608 824,29	2 313 856,62	0,1
77	608 800,83	2 313 844,60	0,1
78	608 795,26	2 313 800,90	0,1
79	608 769,02	2 313 751,95	0,1
80	608 772,54	2 313 750,07	0,1
81	608 797,10	2 313 795,90	0,1
82	608 812,69	2 313 763,60	0,1
83	608 826,85	2 313 733,76	0,1
84	608 830,46	2 313 735,47	0,1
85	608 816,29	2 313 765,32	0,1
86	608 799,26	2 313 800,64	0,1
87	608 804,53	2 313 842,00	0,1
88	608 828,01	2 313 854,03	0,1
89	608 858,04	2 313 854,18	0,1
90	608 869,56	2 313 841,95	0,1
91	608 846,65	2 313 818,34	0,1
92	608 849,52	2 313 815,55	0,1
93	608 872,32	2 313 839,05	0,1

94	608 914,89	2 313 794,73	0,1
95	608 956,76	2 313 751,05	0,1
96	609 010,90	2 313 695,30	0,1
97	609 046,89	2 313 658,02	0,1
98	609 091,39	2 313 612,02	0,1
99	609 134,91	2 313 567,14	0,1
100	609 169,19	2 313 531,84	0,1
101	609 205,96	2 313 492,74	0,1
102	609 242,60	2 313 454,77	0,1
103	609 277,32	2 313 418,77	0,1
104	609 321,67	2 313 371,34	0,1
105	609 375,68	2 313 309,81	0,1
106	609 408,28	2 313 271,81	0,1
107	609 457,74	2 313 231,58	0,1
108	609 484,26	2 313 209,50	0,1
109	609 492,46	2 313 173,25	0,1
110	609 500,48	2 313 136,92	0,1
1	609 504,38	2 313 137,78	0,1



Схема границ размещения публичного сервитута

Объект: "ВЛ-0,4 кВ от КТП-100 кВА «Столобно», (Л-1 ПС Любытино)"
(наименование объекта)

Местоположение: Новгородская область, Любытинский район
Кадастровые кварталы: 53.07.0160501; 53.07.0163101; 53.07.0164301
Кадастровые номера земельных участков: 53.07.0160501.24; 53.07.0163101.2; 53.07.0163101.7; 53.07.0163101.17; 53.07.0163101.29; 53.07.0163101.36
Система координат: МСК-53 (Зона 2)
Каталог координат: Приложение 1
Площадь сервитута: 9 007 кв.м

Схема расположения листов

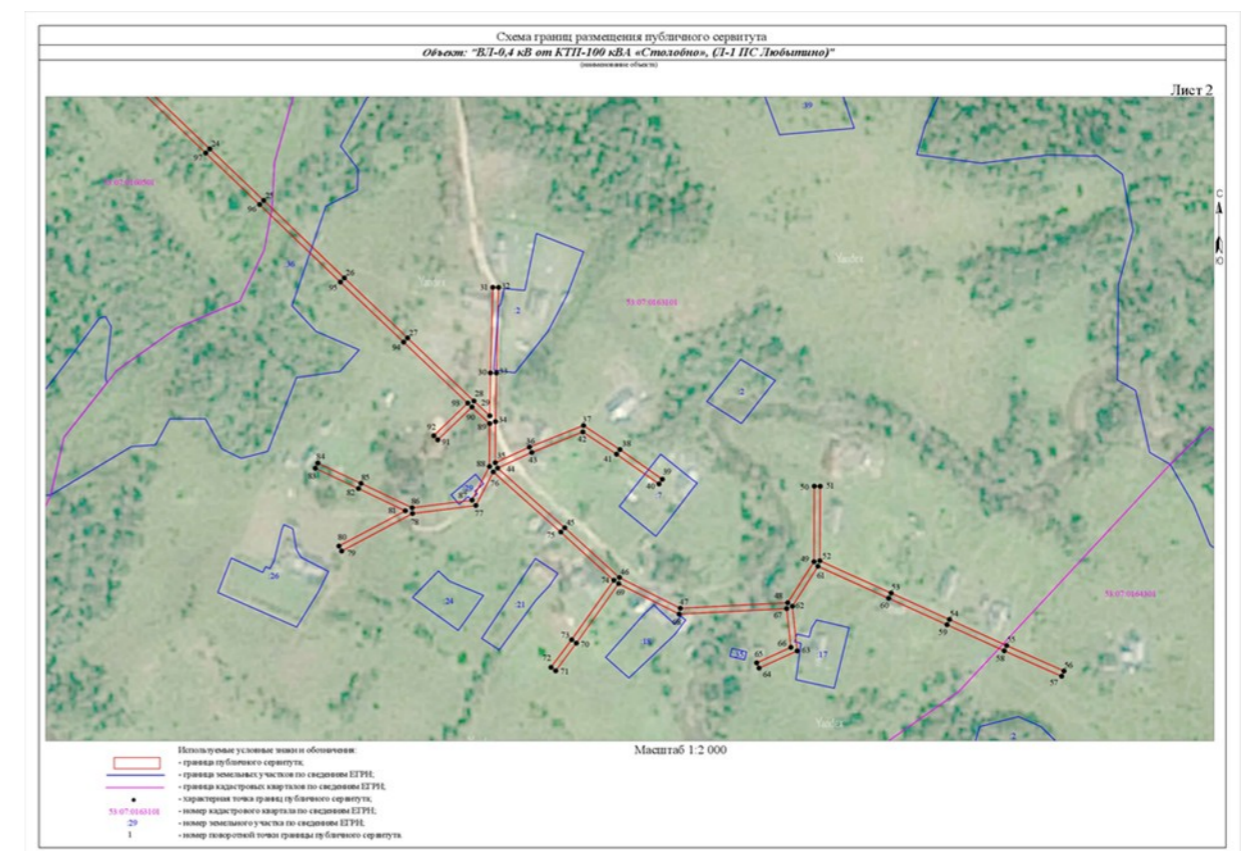
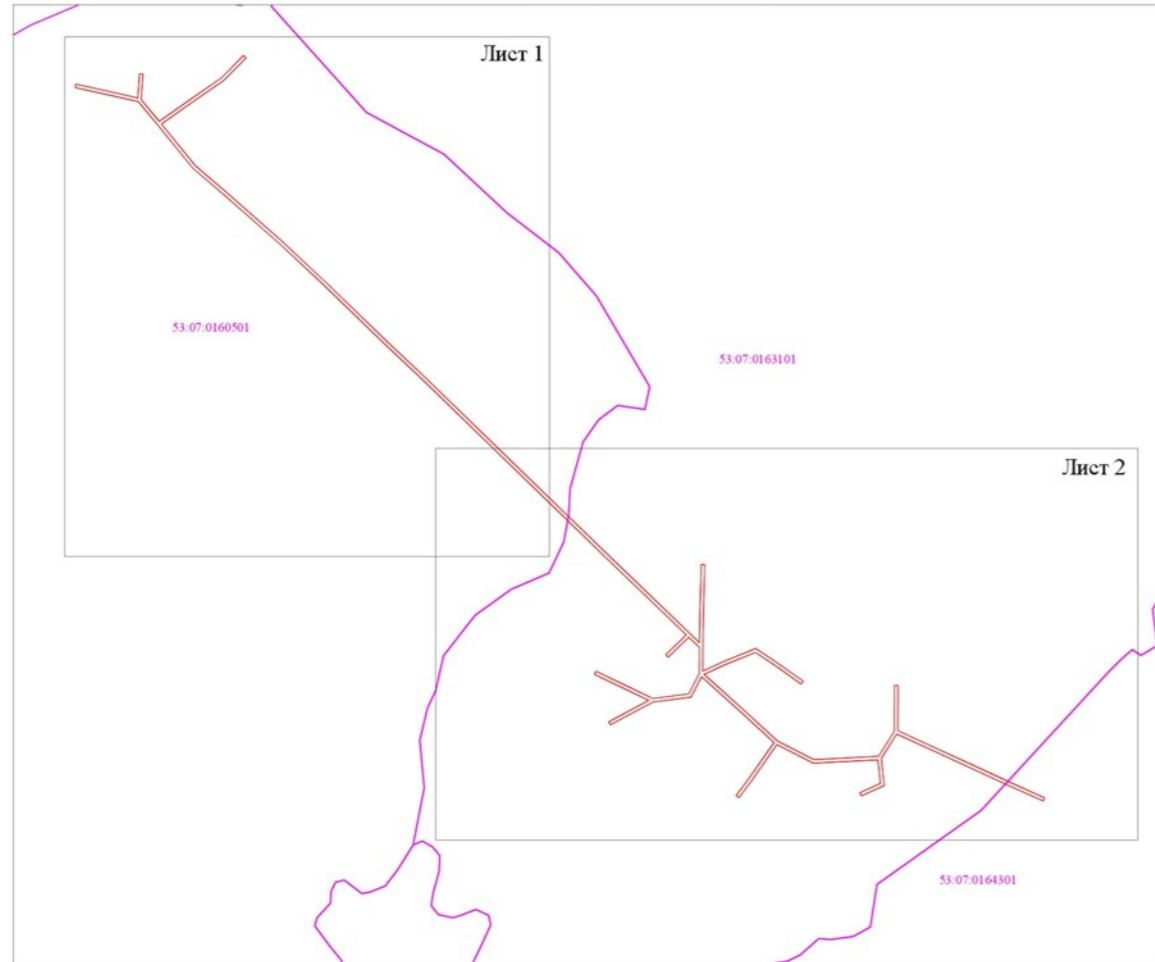

Масштаб 1:5 000

- Используемые условные знаки и обозначения:
- граница публичного сервитута;
 - граница кадастровых кварталов по сведениям ЕГРН;
 - номер кадастрового квартала по сведениям ЕГРН.

Подпись _____ /Е.Э. Лысенко/
Дата "11" мая 2022 г.



Схема границ размещения публичного сервитута
Объект: "ВЛ-0,4 кВ от КТП-100 кВА «Столобно», (Л-1 ПС Любытино)"
(наименование объекта)



Масштаб 1:10 000

- Используемые условные знаки и обозначения:
- граница публичного сервитута;
 - граница земельных участков по сведениям ЕГРН;
 - граница кадастровых кварталов по сведениям ЕГРН;
 - характерная точка границ публичного сервитута;
 - номер кадастрового квартала по сведениям ЕГРН;
 - номер земельного участка по сведениям ЕГРН;
 - номер поворотной точки границ публичного сервитута.

СООБЩЕНИЕ о возможном установлении публичного сервитута

Отдел архитектуры и градостроительства Администрации Любытинского муниципального района в соответствии со ст.39.42 Земельного кодекса РФ информирует правообладателей земельных участков о возможном установлении публичного сервитута с целью размещения объекта электросетевого хозяйства сроком на 49 лет, площадью 6720 кв.м, по ходатайству ПАО «Россети Северо-Запад», в отношении следующих земельных участков:

№ п/п	Адрес или иное описание местоположения земельного участка (участков), в отношении которого испрашивается публичный сервитут/ Цель установления публичного сервитута	Кадастровый номер земельного участка (при наличии), в отношении которого испрашивается публичный сервитут; Кадастровый квартал, на территории которого испрашивается публичный сервитут
1	Российская Федерация, Новгородская область, Любытинский муниципальный район/ для размещения объекта электросетевого хозяйства ВЛ-0,4 кВ от КТП-100 кВА «Шереховичи-2», (Л-1 ПС Любытино)	53:07:0160102
2	Российская Федерация, Новгородская область, Любытинский муниципальный район/ для размещения объекта электросетевого хозяйства ВЛ-0,4 кВ от КТП-100 кВА «Шереховичи-2», (Л-1 ПС Любытино)	53:07:0160103
3	Российская Федерация, Новгородская область, Любытинский муниципальный район, Любытинское сельское поселение, с. Шереховичи/ для размещения объекта электросетевого хозяйства ВЛ-0,4 кВ от КТП-100 кВА «Шереховичи-2», (Л-1 ПС Любытино)	53:07:0160103:14
4	Российская Федерация, Новгородская область, Любытинский муниципальный район, Любытинское сельское поселение, с. Шереховичи/ для размещения объекта электросетевого хозяйства ВЛ-0,4 кВ от КТП-100 кВА «Шереховичи-2», (Л-1 ПС Любытино)	53:07:0160103:27
5	Российская Федерация, Новгородская область, Любытинский муниципальный район, Любытинское сельское поселение, с. Шереховичи/ для размещения объекта электросетевого хозяйства ВЛ-0,4 кВ от КТП-100 кВА «Шереховичи-2», (Л-1 ПС Любытино)	53:07:0160103:29
6	Российская Федерация, Новгородская область, Любытинский муниципальный район, Любытинское сельское поселение, с. Шереховичи/ для размещения объекта электросетевого хозяйства ВЛ-0,4 кВ от КТП-100 кВА «Шереховичи-2», (Л-1 ПС Любытино)	53:07:0160103:82
7	Российская Федерация, Новгородская область, Любытинский муниципальный район, Любытинское сельское поселение, с. Шереховичи/ для размещения объекта электросетевого хозяйства ВЛ-0,4 кВ от КТП-100 кВА «Шереховичи-2», (Л-1 ПС Любытино)	53:07:0160103:84
8	Российская Федерация, Новгородская область, Любытинский муниципальный район, Любытинское сельское поселение, с. Шереховичи, ул. Школьная, земельный участок № 1/ для размещения объекта электросетевого хозяйства ВЛ-0,4 кВ от КТП-100 кВА «Шереховичи-2», (Л-1 ПС Любытино)	53:07:0160103:85

Адрес, по которому заинтересованные лица могут ознакомиться с поступившими ходатайствами об установлении публичного сервитута и прилагаемым к нему описанием местоположения границ публичного сервитута, подать заявление об учете прав на земельные участки, а также срок подачи указанных заявлений, время приема заинтересованных лиц для ознакомления с поступившими ходатайствами об установлении публичного сервитута:

Администрация Любытинского муниципального района, 174760, Новгородская область, Любытинский район, рп Любытино, ул.Советов, дом 29, кабинет 4, 8(81668)62-310(доб.6611).

в течение 30 дней со дня опубликования сообщения.

Официальные сайты в информационно – телекоммуникационной сети «Интернет», на котором размещается сообщение о поступившем ходатайстве об установлении публичного сервитута:

Сайт Администрации Любытинского района в информационно – телекоммуникационной сети «Интернет»: <http://lubyтино.ru/>;

Правообладатели земельных участков, в отношении которых испрашивается публичный сервитут, если их права не зарегистрированы в Едином государственном реестре недвижимости, в течение тридцати дней со дня опубликования данного сообщения подают в Администрацию Любытинского муниципального района заявление об учете их прав (обременений прав) на земельные участки с приложением копий документов, подтверждающих эти права (обременения прав). В таких заявлениях указывается способ связи с правообладателем земельных участков, в том числе их почтовый адрес и (или) адрес электронной почты.

Правообладатели земельных участков, подавшие такие заявления по истечении указанного срока, несут риски невозможности обеспечения их прав в связи с отсутствием информации о таких лицах и их правах на земельные участки. Такие лица имеют право требовать от обладателя публичного сервитута плату за публичный сервитут не более чем за три года, предшествующие дню направления ими заявления об учете их прав (обременений прав).

ОПИСАНИЕ МЕСТОПОЛОЖЕНИЯ ГРАНИЦ

Публичный сервитут объекта электросетевого хозяйства: ВЛ-0,4 кВ от КТП-100 кВА «Шереховичи-2», (Л-1 ПС Любытино)

(наименование объекта, местоположение границ которого описано (далее - объект))

Система координат МСК-53, зона 2
Метод определения координат характерных точек границ - аналитический

Площадь публичного сервитута 6 720 кв. м.			
Обозначение характерных точек границы	Координаты, м		Средняя квадратическая погрешность определения координат характерных точек границ
	X, м	Y, м	
1	607 646,60	2 312 231,81	0,1
2	607 620,89	2 312 253,45	0,1
3	607 610,56	2 312 272,33	0,1
4	607 586,99	2 312 280,57	0,1
5	607 562,53	2 312 288,56	0,1
6	607 516,34	2 312 292,01	0,1
7	607 478,76	2 312 300,32	0,1
8	607 475,73	2 312 300,88	0,1
9	607 474,15	2 312 305,87	0,1
10	607 429,09	2 312 307,00	0,1
11	607 457,30	2 312 334,48	0,1
12	607 446,47	2 312 373,40	0,1
13	607 442,63	2 312 372,33	0,1
14	607 452,82	2 312 335,68	0,1
15	607 423,51	2 312 307,13	0,1
16	607 396,46	2 312 307,46	0,1
17	607 391,36	2 312 260,88	0,1
18	607 366,68	2 312 279,10	0,1
19	607 335,11	2 312 302,12	0,1
20	607 310,17	2 312 319,79	0,1
21	607 333,73	2 312 332,47	0,1
22	607 366,26	2 312 348,69	0,1
23	607 364,47	2 312 352,28	0,1
24	607 331,88	2 312 336,02	0,1
25	607 306,52	2 312 322,38	0,1
26	607 271,23	2 312 347,84	0,1
27	607 242,06	2 312 368,87	0,1
28	607 217,62	2 312 386,29	0,1
29	607 184,16	2 312 410,64	0,1
30	607 177,90	2 312 452,15	0,1
31	607 173,94	2 312 451,55	0,1
32	607 180,45	2 312 408,39	0,1
33	607 215,28	2 312 383,04	0,1
34	607 239,72	2 312 365,62	0,1
35	607 267,10	2 312 345,88	0,1
36	607 239,88	2 312 314,91	0,1
37	607 242,88	2 312 312,27	0,1
38	607 270,36	2 312 343,53	0,1
39	607 303,97	2 312 319,29	0,1
40	607 293,40	2 312 290,21	0,1
41	607 281,94	2 312 257,37	0,1
42	607 268,97	2 312 215,94	0,1
43	607 253,68	2 312 176,13	0,1
44	607 209,47	2 312 171,81	0,1
45	607 193,03	2 312 195,68	0,1

46	607 153,34	2 312 244,25	0,1
47	607 142,70	2 312 270,33	0,1
48	607 139,00	2 312 268,82	0,1
49	607 149,17	2 312 243,90	0,1
50	607 123,95	2 312 225,00	0,1
51	607 126,35	2 312 221,80	0,1
52	607 151,27	2 312 240,47	0,1
53	607 189,83	2 312 193,28	0,1
54	607 205,00	2 312 171,25	0,1
55	607 175,10	2 312 167,26	0,1
56	607 139,97	2 312 153,88	0,1
57	607 132,22	2 312 164,05	0,1
58	607 129,04	2 312 161,63	0,1
59	607 134,49	2 312 154,48	0,1
60	607 104,19	2 312 160,51	0,1
61	607 099,39	2 312 126,25	0,1
62	607 103,36	2 312 125,69	0,1
63	607 107,57	2 312 155,76	0,1
64	607 139,46	2 312 149,40	0,1
65	607 176,09	2 312 163,35	0,1
66	607 208,72	2 312 167,71	0,1
67	607 256,54	2 312 172,39	0,1
68	607 272,75	2 312 214,62	0,1
69	607 285,75	2 312 256,11	0,1
70	607 297,17	2 312 288,86	0,1
71	607 307,36	2 312 316,88	0,1
72	607 332,78	2 312 298,87	0,1
73	607 364,31	2 312 275,88	0,1
74	607 390,86	2 312 256,27	0,1
75	607 387,39	2 312 224,58	0,1
76	607 382,86	2 312 184,61	0,1
77	607 386,86	2 312 184,16	0,1
78	607 391,38	2 312 224,14	0,1
79	607 394,98	2 312 256,97	0,1
80	607 400,05	2 312 303,40	0,1
81	607 424,26	2 312 303,10	0,1
82	607 471,18	2 312 301,93	0,1
83	607 472,62	2 312 297,37	0,1
84	607 477,96	2 312 296,38	0,1
85	607 513,59	2 312 288,50	0,1
86	607 509,05	2 312 271,19	0,1
87	607 496,46	2 312 231,08	0,1
88	607 485,55	2 312 194,59	0,1
89	607 472,46	2 312 150,19	0,1
90	607 476,29	2 312 149,06	0,1
91	607 489,38	2 312 193,45	0,1
92	607 500,27	2 312 229,91	0,1
93	607 512,89	2 312 270,08	0,1
94	607 517,55	2 312 287,89	0,1

95	607 559,56	2 312 284,76	0,1
96	607 553,83	2 312 264,27	0,1
97	607 543,61	2 312 225,10	0,1
98	607 532,86	2 312 185,61	0,1
99	607 532,87	2 312 184,57	0,1
100	607 533,39	2 312 183,68	0,1
101	607 534,28	2 312 183,16	0,1
102	607 534,80	2 312 183,08	0,1
103	607 566,67	2 312 187,42	0,1
104	607 566,14	2 312 191,37	0,1
105	607 537,50	2 312 187,47	0,1
106	607 547,46	2 312 224,08	0,1
107	607 557,68	2 312 263,23	0,1
108	607 563,49	2 312 284,02	0,1
109	607 585,71	2 312 276,77	0,1
110	607 607,77	2 312 269,04	0,1
111	607 617,08	2 312 252,04	0,1
112	607 608,89	2 312 232,80	0,1
113	607 612,58	2 312 231,23	0,1
114	607 620,08	2 312 248,88	0,1
115	607 644,01	2 312 228,74	0,1
1	607 646,60	2 312 231,81	0,1

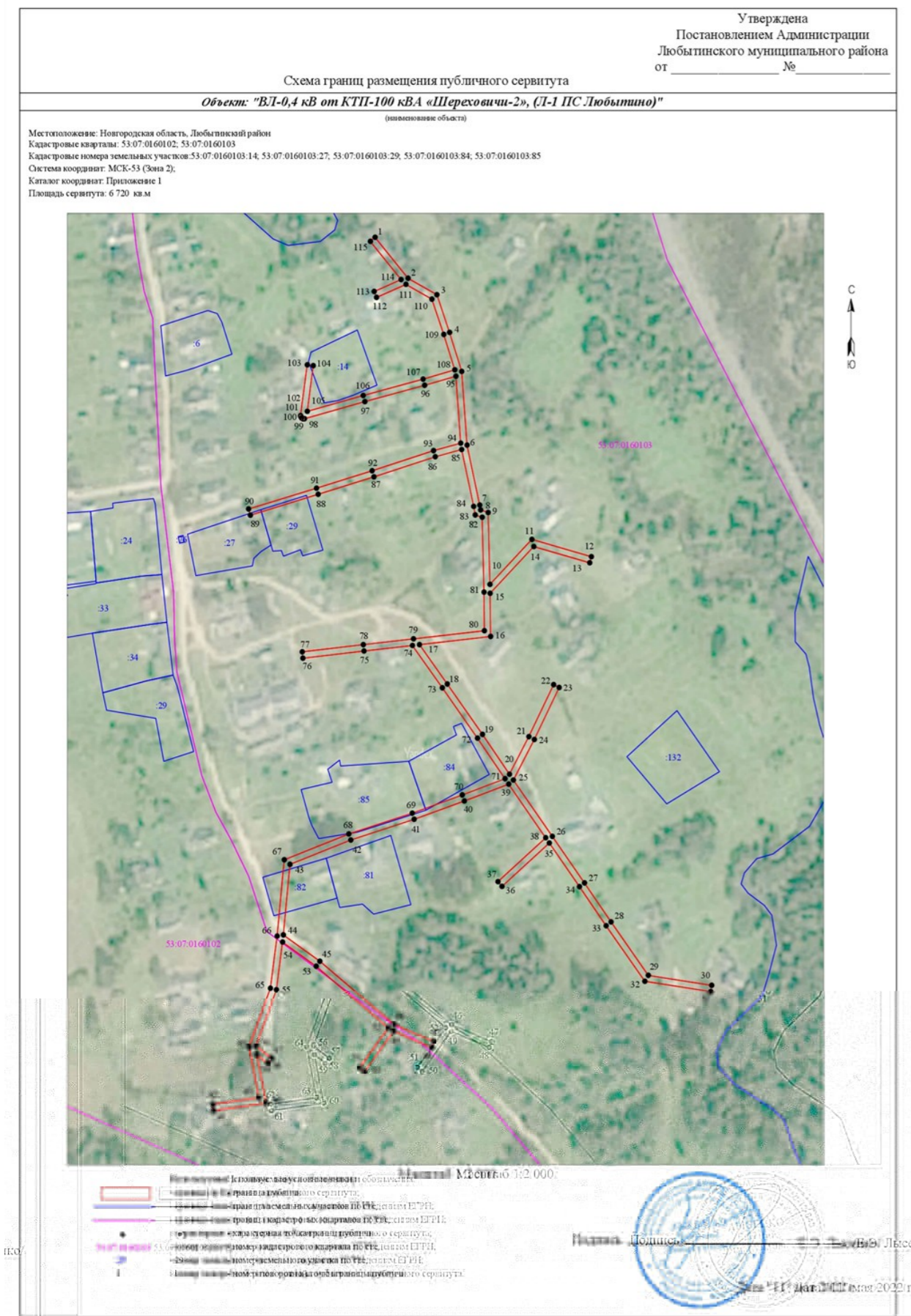

СООБЩЕНИЕ о возможном установлении публичного сервитута

Отдел архитектуры и градостроительства Администрации Любытинского муниципального района в соответствии со ст. 39.42 Земельного кодекса РФ информирует правообладателей земельных участков о возможном установлении публичного сервитута с целью размещения объекта электросетевого хозяйства сроком на 49 лет, площадью 540 кв.м, по ходатайству ПАО «Россети Северо-Запад», в отношении следующих земельных участков:

№ п/п	Адрес или иное описание местоположения земельного участка (участков), в отношении которого испрашивается публичный сервитут/ Цель установления публичного сервитута	Кадастровый номер земельного участка (при наличии), в отношении которого испрашивается публичный сервитут; Кадастровый квартал, на территории которого испрашивается публичный сервитут
1	Новгородская область, Любытинский район, с.Шереховичи - объекта электросетевого хозяйства: ВЛ-0,4 кВ от КТП-160 кВА «Шереховичи-4», (Л-1 ПС Любытино)	53:07:0160102

Адрес, по которому заинтересованные лица могут ознакомиться с поступившими ходатайствами об установлении публичного сервитута и прилагаемым к нему описанием местоположения границ публичного сервитута, подать заявление об учете прав на земельные участки, а также срок подачи указанных заявлений, время приема заинтересованных лиц для ознакомления с поступившими ходатайствами об установлении публичного сервитута:

Администрация Любытинского муниципального района, 174760, Новгородская область, Любытинский район, рп Любытино, ул.Советов, дом 29, кабинет 4, 8(81668)62-310(доб.6611).

в течение 30 дней со дня опубликования сообщения.

Официальные сайты в информационно – телекоммуникационной сети «Интернет», на котором размещается сообщение о поступившем ходатайстве об установлении публичного сервитута:

Сайт Администрации Любытинского района в информационно – телекоммуникационной сети «Интернет»: <http://lubyтино.ru/>;

Правообладатели земельных участков, в отношении которых испрашивается публичный сервитут, если их права не зарегистрированы в Едином государственном реестре недвижимости, в течение тридцати дней со дня опубликования данного сообщения подают в Администрацию Любытинского муниципального района заявление об учете их прав (обременений прав) на земельные участки с приложением копий документов, подтверждающих эти права (обременения прав). В таких заявлениях указывается способ связи с правообладателем земельных участков, в том числе их почтовый адрес и (или) адрес электронной почты.

Правообладатели земельных участков, подавшие такие заявления по истечении указанного срока, несут риски невозможности обеспечения их прав в связи с отсутствием информации о таких лицах и их правах на земельные участки. Такие лица имеют право требовать от обладателя публичного сервитута плату за публичный сервитут не более чем за три года, предшествующие дню направления ими заявления об учете их прав (обременений прав).

ОПИСАНИЕ МЕСТОПОЛОЖЕНИЯ ГРАНИЦ

Публичный сервитут объекта электросетевого хозяйства: ВЛ-0,4 кВ от КТП-160 кВА «Шереховичи-4», (Л-1 ПС Любытино)
(наименование объекта, местоположение границ которого описано (далее - объект))

Система координат МСК-53, зона 2			
Метод определения координат характерных точек границ - аналитический			
Площадь публичного сервитута 540 кв. м.			
Обозначение характерных точек границы	Координаты, м		Средняя квадратическая погрешность определения координат характерных точек границ
	X, м	Y, м	
1	607 025,25	2 312 198,07	0,1
2	607 032,63	2 312 202,77	0,1
3	607 063,05	2 312 226,12	0,1
4	607 062,95	2 312 252,84	0,1
5	607 073,25	2 312 283,67	0,1
6	607 063,56	2 312 313,32	0,1
7	607 059,75	2 312 312,08	0,1
8	607 069,03	2 312 283,68	0,1
9	607 058,94	2 312 253,49	0,1
10	607 059,03	2 312 228,09	0,1
11	607 030,33	2 312 206,06	0,1
12	607 023,10	2 312 201,45	0,1
1	607 025,25	2 312 198,07	0,1

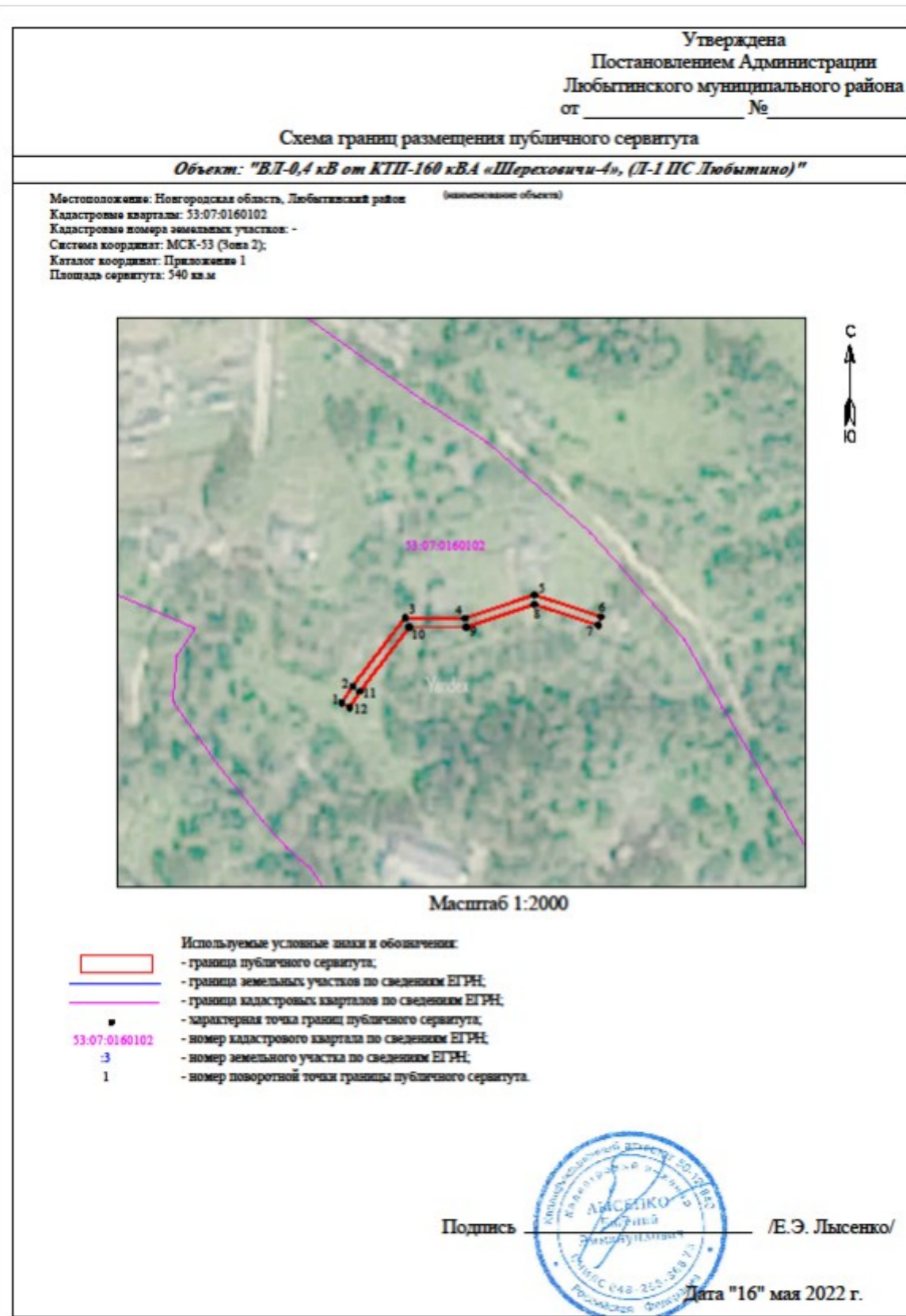

№ п/п	Адрес или иное описание местоположения земельного участка (участков), в отношении которого испрашивается публичный сервитут/ Цель установления публичного сервитута	Кадастровый номер земельного участка (при наличии), в отношении которого испрашивается публичный сервитут; Кадастровый квартал, на территории которого испрашивается публичный сервитут
1	Российская Федерация, Новгородская область, Любытинский муниципальный район/ для размещения объекта электросетевого хозяйства ВЛ-0,4 кВ от КТП-100 кВА «Шереховичи-5»,(Л-1 ПС Любытино)	53:07:0160102
2	Российская Федерация, Новгородская область, Любытинский муниципальный район/ для размещения объекта электросетевого хозяйства ВЛ-0,4 кВ от КТП-100 кВА «Шереховичи-5»,(Л-1 ПС Любытино)	53:07:0160103
3	Российская Федерация, Новгородская область, Любытинский муниципальный район/ для размещения объекта электросетевого хозяйства ВЛ-0,4 кВ от КТП-100 кВА «Шереховичи-5»,(Л-1 ПС Любытино)	53:07:0163301
4	Российская Федерация, Новгородская область, Любытинский муниципальный район, Любытинское сельское поселение, с Шереховичи, улица Фёдорковская, з/у 1а/ для размещения объекта электросетевого хозяйства ВЛ-0,4 кВ от КТП-100 кВА «Шереховичи-5»,(Л-1 ПС Любытино)	53:07:0160102:227
5	Российская Федерация, Новгородская область, Любытинский муниципальный район, Любытинское сельское поселение с Шереховичи/ для размещения объекта электросетевого хозяйства ВЛ-0,4 кВ от КТП-100 кВА «Шереховичи-5»,(Л-1 ПС Любытино)	53:07:0160103:57
6	Российская Федерация, Новгородская область, Любытинский муниципальный район, Любытинское сельское поселение с Шереховичи/ для размещения объекта электросетевого хозяйства ВЛ-0,4 кВ от КТП-100 кВА «Шереховичи-5»,(Л-1 ПС Любытино)	53:07:0160103:75
7	Российская Федерация, Новгородская область, Любытинский муниципальный район, Любытинское сельское поселение с Шереховичи/ для размещения объекта электросетевого хозяйства ВЛ-0,4 кВ от КТП-100 кВА «Шереховичи-5»,(Л-1 ПС Любытино)	53:07:0160103:127
8	Российская Федерация, Новгородская область, Любытинский муниципальный район, Любытинское сельское поселение, с Шереховичи, улица Фёдорковская, з/у 4а/ для размещения объекта электросетевого хозяйства ВЛ-0,4 кВ от КТП-100 кВА «Шереховичи-5»,(Л-1 ПС Любытино)	53:07:0160103:244
9	Российская Федерация, Новгородская область, Любытинский муниципальный район, Любытинское лесничество, Каменское участковое лесничество, лесной квартал № 239/ для размещения объекта электросетевого хозяйства ВЛ-0,4 кВ от КТП-100 кВА «Шереховичи-5»,(Л-1 ПС Любытино)	53:07:0163301:14
10	Российская Федерация, Новгородская область, Любытинский муниципальный район, Любытинское лесничество, Каменское участковое лесничество, лесной квартал № 239, Зарубинское участковое лесничество, лесной квартал № 4/ для размещения объекта электросетевого хозяйства ВЛ-0,4 кВ от КТП-100 кВА «Шереховичи-5»,(Л-1 ПС Любытино)	53:07:0163301:15

Адрес, по которому заинтересованные лица могут ознакомиться с поступившими ходатайствами об установлении публичного сервитута и прилагаемым к нему описанием местоположения границ публичного сервитута, подать заявление об учете прав на земельные участки, а также срок подачи указанных заявлений, время приема заинтересованных лиц для ознакомления с поступившими ходатайствами об установлении публичного сервитута:

Администрация Любытинского муниципального района, 174760, Новгородская область, Любытинский район, рп Любытино, ул.Советов, дом 29, кабинет 4, 8(81668)62-310(доб.6611).

в течение 30 дней со дня опубликования сообщения.

Официальные сайты в информационно – телекоммуникационной сети «Интернет», на котором размещается сообщение о поступившем ходатайстве об установлении публичного сервитута:

Сайт Администрации Любытинского района в информационно – телекоммуникационной сети «Интернет»: <http://lubyтино.ru/>;

Правообладатели земельных участков, в отношении которых испрашивается публичный сервитут, если их права не зарегистрированы в Едином государственном реестре недвижимости, в течение тридцати дней со дня опубликования данного сообщения подают в Администрацию Любытинского муниципального района заявление об учете их прав (обременений прав) на земельные участки с приложением копий документов, подтверждающих эти права (обременения прав). В таких заявлениях указывается способ связи с правообладателем земельных участков, в том числе их почтовый адрес и (или) адрес электронной почты.

Правообладатели земельных участков, подавшие такие заявления по истечении указанного срока, несут риски невозможности обеспечения их прав в связи с отсутствием информации о таких лицах и их правах на земельные участки. Такие лица имеют право требовать от обладателя публичного сервитута плату за публичный сервитут не более чем за три года, предшествующие дню направления ими заявления об учете их прав (обременений прав).

СООБЩЕНИЕ о возможном установлении публичного сервитута

Отдел архитектуры и градостроительства Администрации Любытинского муниципального района в соответствии со ст.39.42 Земельного кодекса РФ информирует правообладателей земельных участков о возможном установлении публичного сервитута с целью размещения объекта электросетевого хозяйства сроком на 49 лет, площадью 9962 кв.м, по ходатайству ПАО «Россети Северо-Запад», в отношении следующих земельных участков:

ОПИСАНИЕ МЕСТОПОЛОЖЕНИЯ ГРАНИЦ

Публичный сервитут объекта электросетевого хозяйства: ВЛ-0,4 кВ от КТП-100 кВА «Шереховичи-5»,(Л-1 ПС Любытино)
 (наименование объекта, местоположение границ которого описано (далее - объект))

Система координат МСК-53, зона 2			
Метод определения координат характерных точек границ - аналитический			
Площадь публичного сервитута 9 962 кв. м.			
Обозначение характерных точек границы	Координаты, м		Средняя квадратическая погрешность определения координат характерных точек границ
	X, м	Y, м	
1	606 856,80	2 312 264,52	0,1
2	606 894,42	2 312 270,21	0,1
3	606 939,50	2 312 274,87	0,1
4	606 956,07	2 312 300,61	0,1
5	606 968,96	2 312 321,23	0,1
6	606 977,74	2 312 360,24	0,1
7	606 981,85	2 312 369,11	0,1
8	606 969,56	2 312 375,12	0,1
9	606 947,19	2 312 386,99	0,1
10	606 943,39	2 312 419,13	0,1
11	606 937,25	2 312 456,56	0,1
12	606 933,30	2 312 455,92	0,1
13	606 939,43	2 312 418,57	0,1
14	606 942,89	2 312 389,23	0,1
15	606 911,52	2 312 405,57	0,1
16	606 887,97	2 312 428,95	0,1
17	606 852,06	2 312 465,26	0,1
18	606 830,17	2 312 485,17	0,1
19	606 796,83	2 312 519,71	0,1
20	606 773,71	2 312 535,97	0,1
21	606 762,08	2 312 566,03	0,1
22	606 758,34	2 312 564,59	0,1
23	606 767,65	2 312 540,52	0,1
24	606 741,08	2 312 560,61	0,1
25	606 743,07	2 312 611,54	0,1
26	606 752,79	2 312 636,17	0,1
27	606 762,97	2 312 663,27	0,1
28	606 759,22	2 312 664,68	0,1
29	606 749,05	2 312 637,61	0,1
30	606 739,09	2 312 612,38	0,1
31	606 737,25	2 312 565,12	0,1
32	606 709,11	2 312 600,62	0,1
33	606 658,06	2 312 647,71	0,1
34	606 619,64	2 312 684,28	0,1
35	606 576,36	2 312 726,18	0,1
36	606 533,23	2 312 765,80	0,1
37	606 479,45	2 312 816,27	0,1
38	606 427,54	2 312 866,28	0,1
39	606 373,81	2 312 915,91	0,1
40	606 357,98	2 312 931,48	0,1
41	606 301,81	2 312 947,32	0,1
42	606 241,24	2 312 964,19	0,1

43	606 170,68	2 312 980,62	0,1
44	606 115,99	2 312 997,76	0,1
45	606 032,48	2 313 021,48	0,1
46	605 996,86	2 313 028,74	0,1
47	605 954,46	2 313 040,83	0,1
48	605 905,20	2 313 053,34	0,1
49	605 845,28	2 313 067,31	0,1
50	605 800,34	2 313 080,81	0,1
51	605 743,11	2 313 095,50	0,1
52	605 694,47	2 313 063,57	0,1
53	605 658,91	2 313 040,50	0,1
54	605 661,09	2 313 037,14	0,1
55	605 696,65	2 313 060,21	0,1
56	605 741,07	2 313 089,37	0,1
57	605 738,02	2 313 058,10	0,1
58	605 733,41	2 313 013,49	0,1
59	605 737,38	2 313 013,07	0,1
60	605 742,00	2 313 057,70	0,1
61	605 745,23	2 313 090,82	0,1
62	605 799,26	2 313 076,95	0,1
63	605 844,24	2 313 063,43	0,1
64	605 904,26	2 313 049,44	0,1
65	605 953,42	2 313 036,97	0,1
66	605 995,90	2 313 024,84	0,1
67	606 031,54	2 313 017,58	0,1
68	606 114,85	2 312 993,92	0,1
69	606 169,62	2 312 976,76	0,1
70	606 240,24	2 312 960,31	0,1
71	606 300,73	2 312 943,46	0,1
72	606 355,90	2 312 927,90	0,1
73	606 371,05	2 312 913,01	0,1
74	606 424,80	2 312 863,36	0,1
75	606 476,69	2 312 813,37	0,1
76	606 530,51	2 312 762,86	0,1
77	606 573,62	2 312 723,26	0,1
78	606 616,86	2 312 681,40	0,1
79	606 655,32	2 312 644,79	0,1
80	606 706,17	2 312 597,88	0,1
81	606 737,63	2 312 558,20	0,1
82	606 770,88	2 312 533,06	0,1
83	606 794,21	2 312 516,65	0,1
84	606 827,37	2 312 482,29	0,1
85	606 849,28	2 312 462,36	0,1
86	606 883,27	2 312 428,01	0,1
87	606 872,89	2 312 422,25	0,1
88	606 874,83	2 312 418,75	0,1
89	606 886,20	2 312 425,06	0,1
90	606 909,12	2 312 402,29	0,1
91	606 944,39	2 312 383,94	0,1

92	606 967,74	2 312 371,56	0,1
93	606 976,57	2 312 367,24	0,1
94	606 974,70	2 312 363,21	0,1
95	606 946,07	2 312 369,96	0,1
96	606 945,15	2 312 366,06	0,1
97	606 973,44	2 312 359,39	0,1
98	606 965,20	2 312 322,77	0,1
99	606 952,69	2 312 302,75	0,1
100	606 938,54	2 312 280,77	0,1
101	606 916,84	2 312 323,45	0,1
102	606 892,97	2 312 372,22	0,1
103	606 854,56	2 312 406,99	0,1
104	606 817,49	2 312 439,56	0,1
105	606 772,27	2 312 455,26	0,1
106	606 715,78	2 312 473,43	0,1
107	606 658,83	2 312 491,29	0,1
108	606 641,48	2 312 456,99	0,1
109	606 645,05	2 312 455,19	0,1
110	606 660,87	2 312 486,47	0,1
111	606 714,56	2 312 469,61	0,1
112	606 771,01	2 312 451,46	0,1
113	606 815,44	2 312 436,04	0,1
114	606 851,90	2 312 404,01	0,1
115	606 889,71	2 312 369,78	0,1
116	606 913,26	2 312 321,67	0,1
117	606 935,24	2 312 278,45	0,1
118	606 893,92	2 312 274,19	0,1
119	606 856,20	2 312 268,48	0,1
1	606 856,80	2 312 264,52	0,1



Схема границ размещения публичного сервитута
 Объект: "ВЛ-0,4 кВ от КТП-100 кВА «Шереховичи-5», (Л-1 ПС Любытино)"
 (инвентаризация объекта)

Лист 1

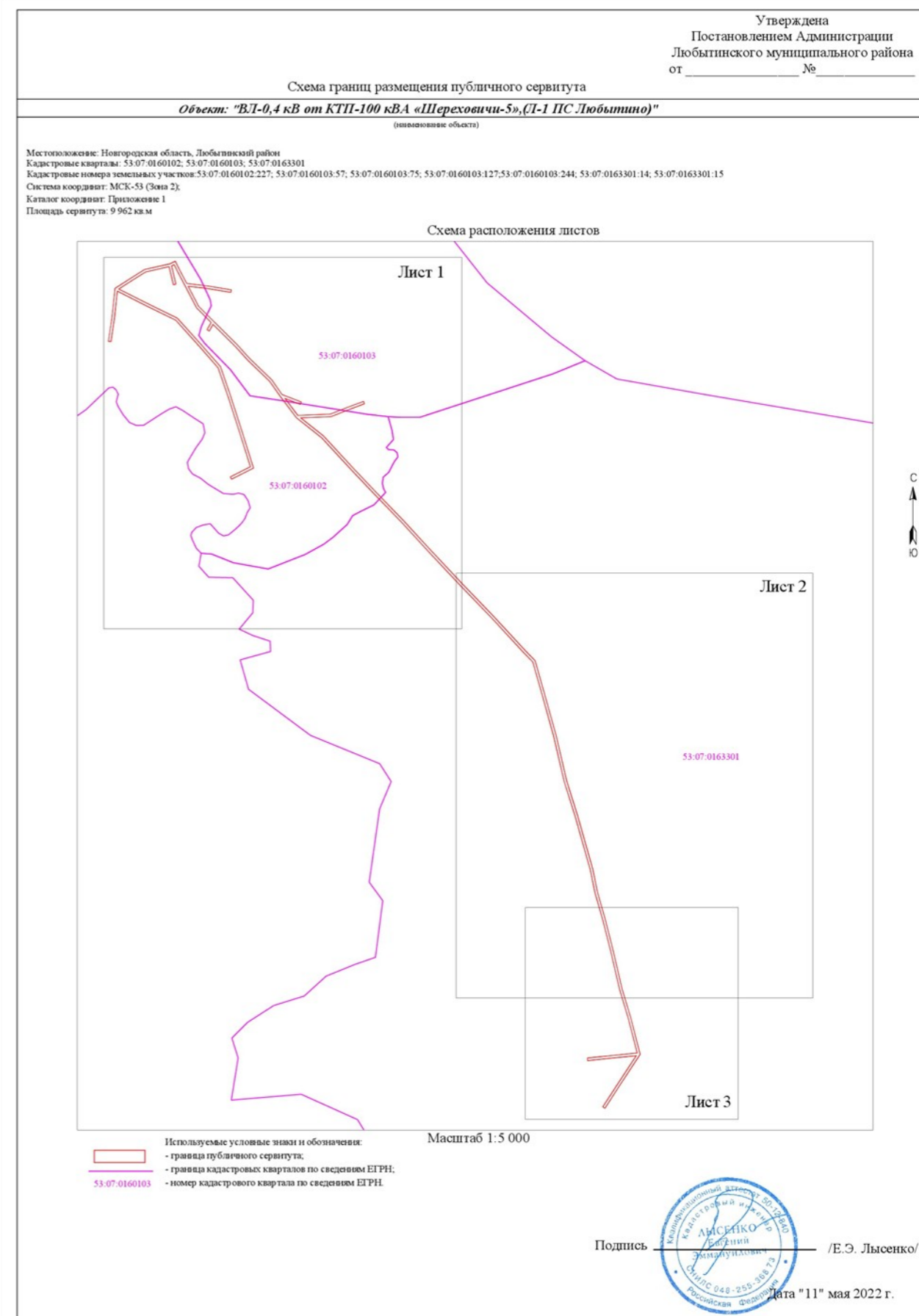

- Используемые условные знаки и обозначения:
- граница публичного сервитута;
 - граница земельных участков по сведениям ЕГРН;
 - граница кадастровых кварталов по сведениям ЕГРН;
 - - характерная точка границ публичного сервитута;
 - 53:07:0160103 - номер кадастрового квартала по сведениям ЕГРН;
 - :127 - номер земельного участка по сведениям ЕГРН;
 - 1 - номер поворотной точки границы публичного сервитута.

Масштаб 1:2 000

Схема границ размещения публичного сервитута
 Объект: "ВЛ-0,4 кВ от КТП-100 кВА «Шереховичи-5», (Л-1 ПС Любытино)"
 (инвентаризация объекта)

Лист 2



- Используемые условные знаки и обозначения:
- граница публичного сервитута;
 - граница земельных участков по сведениям ЕГРН;
 - граница кадастровых кварталов по сведениям ЕГРН;
 - - характерная точка границ публичного сервитута;
 - 53:07:0163301 - номер кадастрового квартала по сведениям ЕГРН;
 - :14 - номер земельного участка по сведениям ЕГРН;
 - 1 - номер поворотной точки границы публичного сервитута.

Масштаб 1:2 000

Схема границ размещения публичного сервитута

Объект: "ВЛ-0,4 кВ от КТП-100 кВА «Шереховичи-5», (Л-1 ПС Любытино)"

(наименование объекта)

Лист 3



Масштаб 1:2 000

- Используемые условные знаки и обозначения:
- граница публичного сервитута;
 - граница земельных участков по сведениям ЕГРН;
 - граница кадастровых кварталов по сведениям ЕГРН;
 - характерная точка границ публичного сервитута;
 - 53:07:0163801 - номер кадастрового квартала по сведениям ЕГРН;
 - 14 - номер земельного участка по сведениям ЕГРН;
 - 1 - номер поворотной точки границы публичного сервитута.

СООБЩЕНИЕ о возможном установлении публичного сервитута

Отдел архитектуры и градостроительства Администрации Любытинского муниципального района в соответствии со ст.39.42 Земельного кодекса РФ информирует правообладателей земельных участков о возможном установлении публичного сервитута с целью размещения объекта электросетевого хозяйства сроком на 49 лет, площадью 3899 кв.м, по ходатайству ПАО «Россети Северо-Запад», в отношении следующих земельных участков:

№ п/п	Адрес или иное описание местоположения земельного участка (участков), в отношении которого испрашивается публичный сервитут/ Цель установления публичного сервитута	Кадастровый номер земельного участка (при наличии), в отношении которого испрашивается публичный сервитут; Кадастровый квартал, на территории которого испрашивается публичный сервитут
1	Российская Федерация, Новгородская область, Любытинский муниципальный район/ для размещения объекта электросетевого хозяйства ВЛ-0,4 кВ отЛ-1 КТП-160 кВА«Агафонов-3»	53:07:0050102
2	Российская Федерация, Новгородская область, Любытинский муниципальный район/ для размещения объекта электросетевого хозяйства ВЛ-0,4 кВ отЛ-1 КТП-160 кВА«Агафонов-3»	53:07:0050103
3	Российская Федерация, Новгородская область, Любытинский муниципальный район, Любытинское сельское поселение, д Слобода, земельный участок 59/ для размещения объекта электросетевого хозяйства ВЛ-0,4 кВ отЛ-1 КТП-160 кВА«Агафонов-3»	53:07:0050103:60
4	Российская Федерация, Новгородская область, Любытинский муниципальный район, Любытинское сельское поселение, д Слобода/ для размещения объекта электросетевого хозяйства ВЛ-0,4 кВ отЛ-1 КТП-160 кВА«Агафонов-3»	53:07:0050103:63

Адрес, по которому заинтересованные лица могут ознакомиться с поступившими ходатайствами об установлении публичного сервитута и прилагаемым к нему описанием местоположения границ публичного сервитута, подать заявление об учете прав на земельные участки, а также срок подачи указанных заявлений, время приема заинтересованных лиц для ознакомления с поступившими ходатайствами об установлении публичного сервитута:

Администрация Любытинского муниципального района, 174760, Новгородская область, Любытинский район, рп Любытино, ул.Советов, дом 29, кабинет 4, 8(81668)62-310(доб.6611).

в течение 30 дней со дня опубликования сообщения.

Официальные сайты в информационно – телекоммуникационной сети «Интернет», на котором размещается сообщение о поступившем ходатайстве об установлении публичного сервитута:

Сайт Администрации Любытинского района в информационно – телекоммуникационной сети «Интернет»: <http://lubyтино.ru/>;

Правообладатели земельных участков, в отношении которых испрашивается публичный сервитут, если их права не зарегистрированы в Едином государственном реестре недвижимости, в течение тридцати дней со дня опубликования данного сообщения подают в Администрацию Любытинского муниципального района заявление об учете их прав (обременений прав) на земельные участки с приложением копий документов, подтверждающих эти права (обременения прав). В таких заявлениях указывается способ связи с правообладателем земельных участков, в том числе их почтовый адрес и (или) адрес электронной почты.

Правообладатели земельных участков, подавшие такие заявления по истечении указанного срока, несут риски невозможности обеспечения их прав в связи с отсутствием информации о таких лицах и их правах на земельные участки. Такие лица имеют право требовать от обладателя публичного сервитута плату за публичный сервитут не более чем за три года, предшествующие дню направления ими заявления об учете их прав (обременений прав).

ОПИСАНИЕ МЕСТОПОЛОЖЕНИЯ ГРАНИЦ

Публичный сервитут объекта электросетевого хозяйства: ВЛ-0,4 кВ отЛ-1 КТП-160 кВА«Агафонов-3» (наименование объекта, местоположение границ которого описано (далее - объект))

Система координат МСК-53, зона 2			
Метод определения координат характерных точек границ - аналитический			
Площадь публичного сервитута 3 899 кв. м.			
Обозначение характерных точек границы	Координаты, м		Средняя квадратическая погрешность определения координат характерных точек границ
	X, м	Y, м	
1	605 187,00	2 317 042,97	0,1
2	605 155,27	2 317 072,40	0,1
3	605 193,68	2 317 120,19	0,1
4	605 216,41	2 317 148,90	0,1
5	605 236,46	2 317 173,92	0,1
6	605 267,07	2 317 212,17	0,1
7	605 291,07	2 317 242,33	0,1

8	605 314,47	2 317 272,48	0,1
9	605 344,17	2 317 312,09	0,1
10	605 371,65	2 317 338,51	0,1
11	605 392,02	2 317 358,27	0,1
12	605 424,76	2 317 389,88	0,1
13	605 447,85	2 317 412,21	0,1
14	605 473,94	2 317 437,33	0,1
15	605 471,16	2 317 440,21	0,1
16	605 445,07	2 317 415,09	0,1
17	605 421,98	2 317 392,76	0,1
18	605 389,24	2 317 361,15	0,1
19	605 368,87	2 317 341,39	0,1
20	605 341,17	2 317 314,75	0,1
21	605 311,29	2 317 274,90	0,1
22	605 289,27	2 317 246,55	0,1
23	605 263,80	2 317 270,75	0,1
24	605 231,05	2 317 301,45	0,1
25	605 195,06	2 317 332,41	0,1
26	605 168,76	2 317 356,51	0,1
27	605 157,47	2 317 391,70	0,1
28	605 148,41	2 317 421,73	0,1
29	605 138,66	2 317 453,91	0,1
30	605 141,92	2 317 456,00	0,1
31	605 139,77	2 317 459,37	0,1
32	605 133,94	2 317 455,65	0,1
33	605 144,57	2 317 420,57	0,1
34	605 153,65	2 317 390,50	0,1
35	605 165,28	2 317 354,27	0,1
36	605 192,40	2 317 329,41	0,1
37	605 228,37	2 317 298,47	0,1
38	605 253,80	2 317 274,64	0,1
39	605 252,41	2 317 271,41	0,1
40	605 261,31	2 317 267,59	0,1
41	605 286,79	2 317 243,38	0,1
42	605 263,93	2 317 214,67	0,1
43	605 233,69	2 317 176,87	0,1
44	605 217,14	2 317 171,06	0,1
45	605 218,46	2 317 167,28	0,1
46	605 228,96	2 317 170,96	0,1
47	605 213,27	2 317 151,40	0,1
48	605 191,03	2 317 123,30	0,1
49	605 147,52	2 317 116,71	0,1
50	605 100,72	2 317 111,13	0,1
51	605 070,39	2 317 107,05	0,1
52	605 070,76	2 317 132,24	0,1
53	605 066,76	2 317 132,30	0,1
54	605 066,36	2 317 104,96	0,1
55	605 066,41	2 317 104,25	0,1
56	605 066,93	2 317 103,35	0,1

57	605 067,83	2 317 102,83	0,1
58	605 068,87	2 317 102,81	0,1
59	605 101,22	2 317 107,17	0,1
60	605 148,06	2 317 112,75	0,1
61	605 187,33	2 317 118,69	0,1
62	605 149,81	2 317 072,00	0,1
63	605 184,28	2 317 040,03	0,1
1	605 187,00	2 317 042,97	0,1

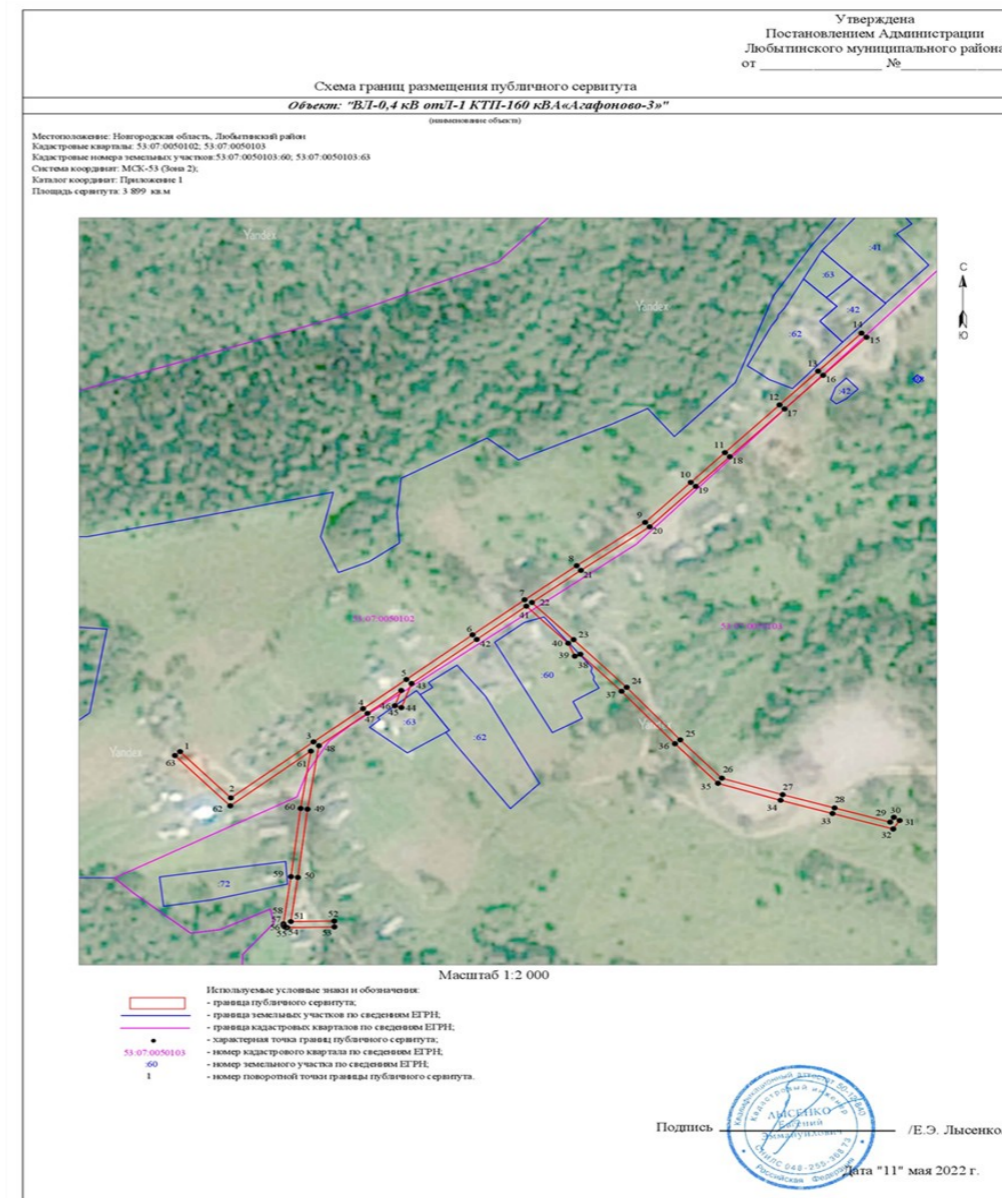

СООБЩЕНИЕ о возможном установлении публичного сервитута

Отдел архитектуры и градостроительства Администрации Любытинского муниципального района в соответствии со ст.39.42 Земельного кодекса РФ информирует правообладателей земельных участков о возможном установлении публичного сервитута с целью размещения объекта

электросетевого хозяйства сроком на 49 лет, площадью 3459 кв.м, по ходатайству ПАО «Россети Северо-Запад», в отношении следующих земельных участков:

№ п/п	Адрес или иное описание местоположения земельного участка (участков), в отношении которого испрашивается публичный сервитут/ Цель установления публичного сервитута	Кадастровый номер земельного участка (при наличии), в отношении которого испрашивается публичный сервитут; Кадастровый квартал, на территории которого испрашивается публичный сервитут
1	Российская Федерация, Новгородская область, Любытинский муниципальный район/ для размещения объекта электросетевого хозяйства ВЛ-0,4 кВ отЛ-1 КТП-20 кВА «Галица»	53:07:0163001
2	Российская Федерация, Новгородская область, Любытинский муниципальный район, Любытинское сельское поселение, д. Галица/ для размещения объекта электросетевого хозяйства ВЛ-0,4 кВ отЛ-1 КТП-20 кВА «Галица»	53:07:0163001:3
3	Российская Федерация, Новгородская область, Любытинский муниципальный район, Любытинское сельское поселение, д. Галица/ для размещения объекта электросетевого хозяйства ВЛ-0,4 кВ отЛ-1 КТП-20 кВА «Галица»	53:07:0163001:4
4	Российская Федерация, Новгородская область, Любытинский муниципальный район, Любытинское сельское поселение, д. Галица/ для размещения объекта электросетевого хозяйства ВЛ-0,4 кВ отЛ-1 КТП-20 кВА «Галица»	53:07:0163001:9
5	Российская Федерация, Новгородская область, Любытинский муниципальный район, Любытинское сельское поселение, д. Галица/ для размещения объекта электросетевого хозяйства ВЛ-0,4 кВ отЛ-1 КТП-20 кВА «Галица»	53:07:0163001:11
6	Российская Федерация, Новгородская область, Любытинский муниципальный район, Любытинское сельское поселение, д. Галица/ для размещения объекта электросетевого хозяйства ВЛ-0,4 кВ отЛ-1 КТП-20 кВА «Галица»	53:07:0163001:24
7	Российская Федерация, Новгородская область, Любытинский муниципальный район, Любытинское сельское поселение, д. Галица/ для размещения объекта электросетевого хозяйства ВЛ-0,4 кВ отЛ-1 КТП-20 кВА «Галица»	53:07:0163001:27
8	Российская Федерация, Новгородская область, Любытинский муниципальный район, Любытинское сельское поселение, д. Галица/ для размещения объекта электросетевого хозяйства ВЛ-0,4 кВ отЛ-1 КТП-20 кВА «Галица»	53:07:0163001:34
9	Российская Федерация, Новгородская область, Любытинский муниципальный район, Любытинское сельское поселение/ для размещения объекта электросетевого хозяйства ВЛ-0,4 кВ отЛ-1 КТП-20 кВА «Галица»	53:07:0163001:40

Адрес, по которому заинтересованные лица могут ознакомиться с поступившими ходатайствами об установлении публичного сервитута и прилагаемым к нему описанием местоположения границ публичного сервитута, подать заявление об учете прав на земельные участки, а также срок подачи указанных заявлений, время приема заинтересованных лиц для ознакомления с поступившими ходатайствами об установлении публичного сервитута:

Администрация Любытинского муниципального района, 174760, Новгородская область, Любытинский район, рп Любытино, ул.Советов, дом 29, кабинет 4, 8(81668)62-310(доб.6611).

в течение 30 дней со дня опубликования сообщения.

Официальные сайты в информационно – телекоммуникационной сети «Интернет», на котором размещается сообщение о поступившем ходатайстве об установлении публичного сервитута:

Сайт Администрации Любытинского района в информационно – телекоммуникационной сети «Интернет»: <http://lubyтино.ru/>;

Правообладатели земельных участков, в отношении которых испрашивается публичный сервитут, если их права не зарегистрированы в Едином государственном реестре недвижимости, в течение тридцати дней со дня опубликования данного сообщения подают в Администрацию Любытинского муниципального района заявление об учете их прав (обременений прав) на земельные участки с приложением копий документов, подтверждающих эти права (обременения прав). В таких заявлениях указывается способ связи с правообладателем земельных участков, в том числе их почтовый адрес и (или) адрес электронной почты.

Правообладатели земельных участков, подавшие такие заявления по истечении указанного срока, несут риски невозможности обеспечения их прав в связи с отсутствием информации о таких лицах и их правах на земельные участки. Такие лица имеют право требовать от обладателя публичного сервитута плату за публичный сервитут не более чем за три года, предшествующие дню направления ими заявления об учете их прав (обременений прав).

ОПИСАНИЕ МЕСТОПОЛОЖЕНИЯ ГРАНИЦ

Публичный сервитут объекта электросетевого хозяйства: ВЛ-0,4 кВ отЛ-1 КТП-20 кВА «Галица»

(наименование объекта, местоположение границ которого описано (далее - объект))

Система координат МСК-53, зона 2		
Метод определения координат характерных точек границ - аналитический		
Площадь публичного сервитута 3 459 кв. м.		
Обозначение	Координаты, м	Средняя квадратическая

характерных точек границы	X, м	Y, м	погрешность определения координат характерных точек границ
1	609 596,75	2 315 402,19	0,1
2	609 556,86	2 315 393,91	0,1
3	609 525,61	2 315 385,99	0,1
4	609 493,15	2 315 378,78	0,1
5	609 441,35	2 315 375,53	0,1
6	609 406,42	2 315 373,28	0,1
7	609 435,60	2 315 395,47	0,1
8	609 433,18	2 315 398,65	0,1
9	609 399,21	2 315 372,82	0,1
10	609 368,53	2 315 371,12	0,1
11	609 363,11	2 315 427,50	0,1
12	609 384,46	2 315 447,28	0,1
13	609 401,42	2 315 434,56	0,1
14	609 419,12	2 315 420,67	0,1
15	609 421,59	2 315 423,81	0,1
16	609 403,86	2 315 437,74	0,1
17	609 387,46	2 315 450,03	0,1
18	609 411,32	2 315 471,75	0,1
19	609 408,62	2 315 474,71	0,1
20	609 382,97	2 315 451,35	0,1
21	609 362,57	2 315 432,46	0,1
22	609 359,25	2 315 462,04	0,1
23	609 355,82	2 315 496,23	0,1
24	609 296,85	2 315 505,61	0,1
25	609 296,22	2 315 501,65	0,1
26	609 352,14	2 315 492,75	0,1
27	609 355,27	2 315 461,62	0,1
28	609 359,03	2 315 428,08	0,1
29	609 364,53	2 315 370,89	0,1
30	609 328,00	2 315 368,62	0,1
31	609 286,28	2 315 365,35	0,1
32	609 238,20	2 315 361,46	0,1
33	609 210,04	2 315 359,20	0,1
34	609 203,78	2 315 359,75	0,1
35	609 203,43	2 315 355,75	0,1
36	609 210,02	2 315 355,18	0,1
37	609 238,52	2 315 357,46	0,1
38	609 286,60	2 315 361,35	0,1
39	609 328,28	2 315 364,62	0,1
40	609 362,89	2 315 366,76	0,1
41	609 344,59	2 315 338,29	0,1
42	609 325,59	2 315 340,41	0,1
43	609 325,15	2 315 336,43	0,1
44	609 342,48	2 315 334,49	0,1
45	609 320,69	2 315 292,59	0,1
46	609 324,24	2 315 290,74	0,1

47	609 347,34	2 315 335,15	0,1
48	609 367,85	2 315 367,06	0,1
49	609 400,04	2 315 368,85	0,1
50	609 438,10	2 315 371,30	0,1
51	609 424,17	2 315 344,04	0,1
52	609 427,73	2 315 342,22	0,1
53	609 442,74	2 315 371,60	0,1
54	609 493,71	2 315 374,80	0,1
55	609 526,53	2 315 382,09	0,1
56	609 557,76	2 315 389,99	0,1
57	609 597,57	2 315 398,26	0,1
1	609 596,75	2 315 402,19	0,1

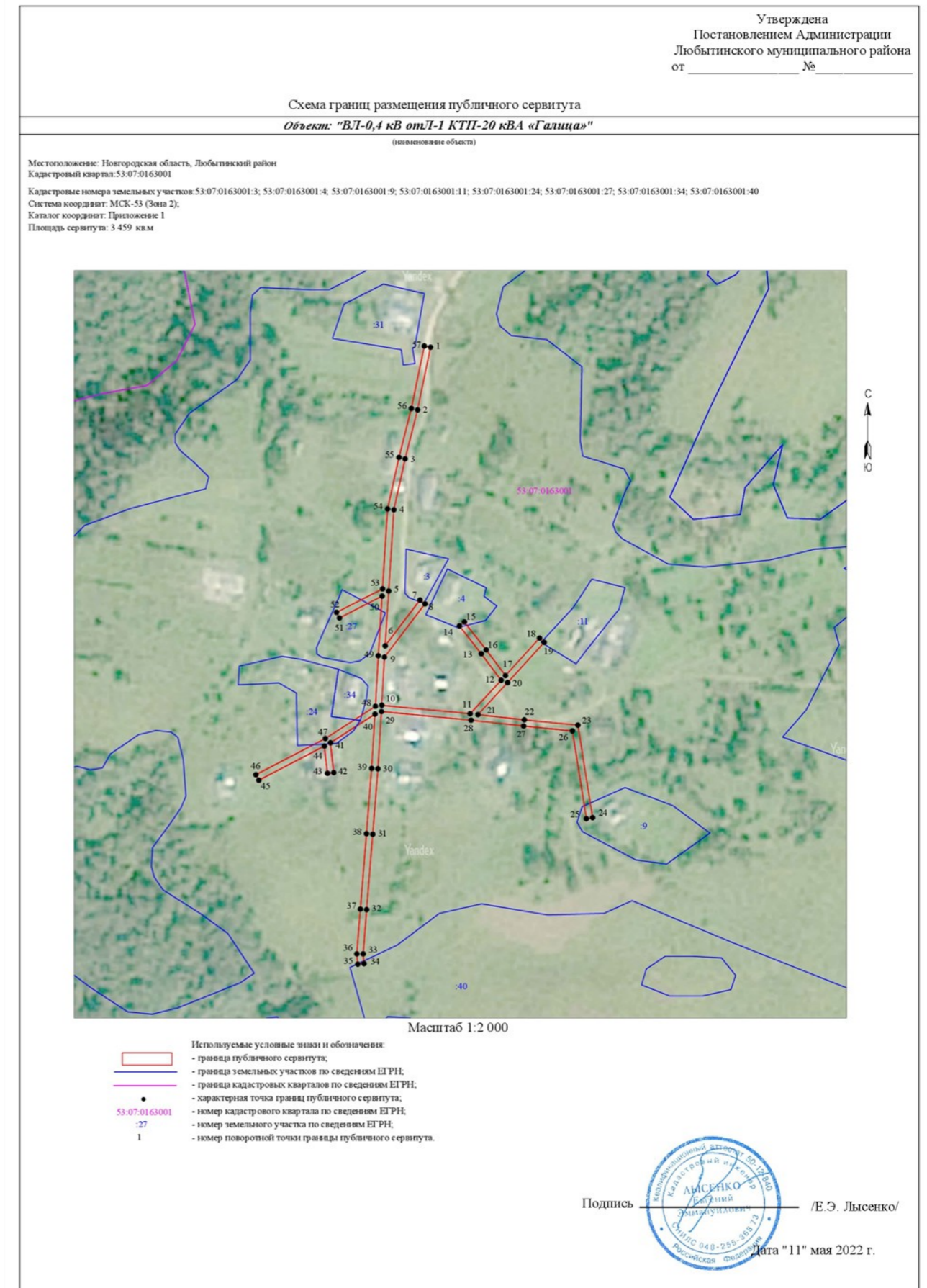

Официальный вестник поселения
Учредитель,издатель: Совет депутатов Любытинского сельского поселения
Главный редактор: А.Н. Миронов
Распространяется бесплатно

Адрес издателя: 174760, Новгородская область, п.Любытино, ул.Советов,д.29 Телефон: 8(816-68) 62-311,
доб.6630

Подписано в печать 23.05.2022